LA PRENSA

Año XLIV — Núm. 13.488 — BUENOS AIRES, VIERNES 7 DE MARZO DE 1913 — Dirección y Administración: Avenida de Mayo presentación

EDICION DE 24 PAGINAS

DIVERSIONES PUBLICAS

TEATROS

ÓPERA. — Temporada teatral de 1913.—Queda abierto desde la fecha un abono á 40 funciones selectas en los días lunes, miércoles y viernes de cada semana de la compañía de opereta francesa y dramática Martini Regnier y Tina Di Lorenzo, en 4 y 21 matinées de las mismas. Incluídos los conciertos de orquesta de Mitchelini habrá con 3 orquestas, en domingos y días feriados, comprendidas desde Mayo 25 y 9 de Julio.

ODEON.—Temporada de 1913.—Desde la fecha queda abierto el abono á tertulias en plateas para las 57 funciones de moda, á lunes, miércoles y viernes de las compañías dramáticas Margarita Xirgu, Ernesto Vilches y Vila Hermosa, con conciertos de Jan Rutkujk. Queda asimismo abierto el abono á 16 matinées de las mismas compañías á domingo y días festivos.

COLISEO.—Arrendataria Soc. La Teatral. Director gerente, W. Meschi. Temporada de 1913.—Gran compañía de óperas cómicas, operetas y revistas. Cítila el Milano. — Director artístico: Enrico Valle. — Viernes 7.—7a. función de abono.—Eva.—Plateas con entrada á $.

SAN MARTIN.—Compañía dramática española del primer actor y director, Andrés Cardero.—Primera actriz señora Soledad Postalardo.—18a. Temporada de cuarenta. Suntuosa presentación escénica.—Jueves 13. Debut.—En esta temporada la compañía Cordero representará únicamente el drama nuevo en 11 cuadros, La Pasión y Muerte de Nuestro Señor Jesucristo. Plateas con entrada á $ 1.80.

COMEDIA. — Acontecimiento teatral — Gran novedad para Buenos Aires. El popular mimo Andrés Recli, conocido por Toribio, Sánchez, Cretoneti, Gribonelli y Leman, con su compañía debutará en este teatro el sábado 9 del corriente.—Función entera.—Debut el sábado 8, con la comedia: El santo de Sánchez.—Plateas con entrada $ 2.50.

AVENIDA.—Gran compañía de zarzuela y opereta.—Empresa Serafín Pozuelta.—Director y concertador, D. Tomás Barrera. Debut en los primeros días de Abril.

VICTORIA.—Temporada de invierno. — Gran compañía cómico-dramática española Plana-Llano. Primer actor y director Luis del Llano. Primera actriz, Antonia Plana.—Lunes y viernes, función de moda. —Debut, el 22 de Marzo.

TEATRO BUENOS AIRES.—Temporada de invierno 1913 — Estable compañía dramática italiana en la ciudad de Buenos Aires.—Primera actriz Mimí Aguglia. —Director: Vicente Ferrati.

MATÓ.—Compañía española de zarzuela dirigida por el primer actor Rogelio Juárez.—Viernes 7—Sección vermouth á las 5.30 p. m.: Aires españoles.—Noche á las 8; El banderín de la 4a., Las Hijas de Vénus, Los hombres que son hombres.

OTRO.—En breve debut de la notable compañía española que dirigen los primeros actores Emilio Carreras y José Moncayo, y en la que figura la primera tiple Consuelo Mayendía.

NUEVO.—Corrientes 1536-42 — Compañía Pablo Podestá.—La dirección artística está á cargo del señor Nicolás Barros. La actriz señorita Angelina Pagano hará los caracteristicos, señora Cirilia Rico. — Viernes 7.—El miedo de los felices. Conferencia por Felipe Sassone. El autor. La prensa y el público. Plateas con entrada $ 2.

APOLO.—El viernes 14, debut de la compañía infantil de zarzuela, dirigida por el primer actor Rogelio Juárez.

ARGENTINO. Compañía de zarzuela española (Valencia). Primer actor y director Valentín González, maestro concertador Julián Benlloch. Espectáculo por secciones.—Viernes 7.—La divisa, La isla de los placeres. Estreno La plaza de los moros, Las musas latinas.

NACIONAL.—Corrientes 960.—Gran compañía cómico-lírica nacional Jerónimo Podestá.—Viernes 7.—La alegría que pasa, ve. Estreno: La cantera; Reprise: Bianca. Plateas con entrada $ 2.

MARCONI.—Compañía dramática italiana de grandes espectáculos Raúl Garibotti.—Viernes 7.—Los mosqueteros de la Reina. Plateas con entrada $ 3.

TEATRO VARIEDADES.—Plaza Constitución. — Compañía cómico dramática argentina, dirigida por el primer actor Guillermo Battaglia.—Sábado 8 de Marzo.—Debut de la compañía.—Barranca abajo. Monólogo: La mano del hombre. La Fraternal. Plateas con entrada $ 1.50.

NACIONAL NORTE.—Compañía española de drama, melodrama y obras policiales.—Empresa Pedro Pou.—Viernes 7.—Los dos pillos. Plateas con entrada $ 0.50.

ROYAL THEATRE.—Corrientes entre Esmeralda y Suipacha.—Compañía de variedades, artistas internacionales y variedades.—Hoy varios programas.—La revista en 3 actos y 14 cuadros: Tambour battant. Entrada general $ 1.50. A las 9 p. m. — perm.

CIRCO ANSELMI. — Larrea y Lavalle — Sábado 8.—Debut de los músicos locos y del baile andaluz, Hermosa Negra, La negra Florentina.

CINE ÓPERA.—Corrientes 948—Todos los días hábiles á las 2.30.—Plateas 0.20. Noche, á las 8.45.—Plateas 0.30.

BUENOS AIRES.—Cangallo 1067.—Sábado 8, á las 8.45 p. m. Estreno de películas desconocidas.—"Sull'Altare della patria", ceremonia solemne de la prendición de las banderas del ejército de Africa, por el rey.—Vista del vuelo sobre los Alpes, del aviador peruano Bielovich, etc. Función entera. plateas $ 1.50.

IMPERIAL BIOGRAFO.—Cangallo 771.—El Funcionario tarda y noche; 10 estrenos diarios. Notable orquesta. Por secciones, días hábiles, de 2 á 7 y de 9 á 12 p. m.

GRAN BIOGRAFO LAVALLE. — Lavalle 1880. — El más moderno. 15 estrenos diarios. Programa de la Sociedad General Cinematográfica. Hoy viernes 7. Los dos retratos, en 4 partes, á la 1.30 y á las 8.45 p. m.

TEATRO PUEYRREDON.—Rivadavia 6677 (Flores).—Biógrafo para familias. Función todas las noches. Domingos y días feriados dos funciones.

PALACE THEATRE. — Corrientes 757.— Viernes 7.—Selecto programa. Grandioso estreno: Una intriga en la corte, 6 partes.

PETIT PALACE. — Libertad 976.—Hoy Viernes 7.—Programa nuevo. Emocionante estreno: El puente viviente, 5 partes.

ELYSEE PALACE.—Cangallo 1040.—Elegante salón de biógrafo, especial para familias. Dos funciones diarias, tarde y noche con interesantes estrenos. Orquesta.

BIOGRAFO LIBERTAD.—Libertad 444.—Viernes 7.—Estrenos: El buen cura, Don Quijote de la Mancha. Matinée sección 0.10.

AVISOS PARA SEÑORAS Y SEÑORITAS

A ZURCIR, CORRIENTES 1689 ó MALABIA 1337, suricdora premiada. vf.

A LOS MOLDES PARISIENSES, Mme. David, Perú 79, (marca registrada).

A LOS MOLDES, Mme. DAVID, PERU 79 suscripciones, Perú 79.

A LOS MOLDES, Mme. DAVID, PERU 79 —Moldes al interior, á vuelta correo.

A TODOS LOS FIGURINES DE PARIS, suscripciones, Mme. David, Perú 79.

A ZURCIR Y TEJER TODA CLASE DE ropa, Maipú 748, única premiada. v31

A MEDIDA CORTAN MOLDES EN 24 horas, casa Leonor Janssens, Salta 535. vfm.

A señoras y señoritas! FORMAS DE sombreros de invierno, gran surtido. Emilio Ríos 791. v5a.

A TENCION señoras; SE HACEN CAMISAS y se arreglan las de caballeros, Suipacha 347 y C. Pellegrini 125. v15

A ZURCIR, TEJER Y ARREGLAR TODA clase de ropa, Suipacha 347 y C. Pellegrini 125. v15

A LOS MOLDES TAILLEUR FANTASIA, armados, probados, se cortan. Méjico 2056. v16

A VISO, LA ZURCIDORA, TEJEDORA y arreglo de camisas, de la calle Esmeralda se ha trasladado á Suipacha 347, y C. Pellegrini 125. v15

A LAS señoritas QUE DESEEN APRENder á hacer sombreros en 3 meses, enseñamos el oficio completo, chic y elegante, por solo 20 $ al mes. Corrientes 1430, B. A. v8

COSTURERA CON CAMA, se ofrece para casa de familia y algunos quehaceres, pocos pretensiones, Lavalle 707. vf

CONFECCIONAN TRAJES, TAILLEUR, Francesa, trabajan en fino, figurines de toda clase, Lavalle 1761.

CANAS: BORRANSE INSTANTANEA Y admirablemente, frasco $ 2.50, Pellegrini 141, Petit Paris. v8

CORTADORA COMPETENTE, CONFECcione, prueba é hilvana vestidos, moldes probados á la medida, Sarmiento 1232, 3do. piso. v7m

DEPILACION COMPLETA EN UNA SEsión, sin emplear electricidad ni aparatos; algunos pasos masajes faciales inofensivos. Instituto de Belleza Femenina, atendido por la especialista M. L. de Berliner, Suipacha 151. Consultas de 4 á 7.

TENEDURIA DE LIBROS en 3 horas, por el sistema Inglés, Cangallo 1040.

AVISOS PARA SEÑORAS Y SEÑORITAS

GRATIS SE enseña A BORDAR, PINTAR y dibujar, Tarija 6459, de 9 á 11 y de 2 á 5. v6

HABIL MODISTA ITALIANA, TRABAjaría en casa distinguida, 4 $ por día, escribir E. S. Bmé. Mitre 1464, dpto. 4, altos.

LUTOS Y MERCERIA: SE CORTA, RIfa vasos vendidos y tapados, especialidad sierlo, resfre., precio módico, Alberdi 329.

LUTOS—SURTIDO COMPLETO EN CONfecciones de tapas, Lote. Precios módicos, pídase el catálogo. Muestras, presupuestos, tapados, chalets japoneses y de punitas (Gran moda), sombreros, tocas, velos, aros, cadenas, etc., Al Crespón, C. Pellegrini 520.

MANICURA SE OFRECE 3 $, SE HAce, postizos, Ayacucho 1069. v20.

MODISTA SE OFRECE PARA CASA DE familia, por días, G. Sa., Méjico 677.

MODISTA ACREDITADA SE OFRECE, casa familia, escribir á Av. de Mayo 78.

MODISTA COMPETENTE CORTE PARIsien, se ofrece para casa distinguida, con cama, San Juan 3622. A. Borras.

MODISTA SE OFRECE PARA CASA de familia, confección, tailleur, fantasía y lencería, B. B., Paseo de Julio 1124, depto. 4.

MODISTAS, españolas COMPETENTES, hacen vestidos hechura sastre y fantasía, cualquier modelo, desde 10 $. Pozos 378.

PEINADORA SE OFRECE VA A domicilio, ondulación Marcel, Gallo 1844.

PEINADORA COMPETENTE DA LECciones, San José 131, U. T. 5740, Libertad.

POSTIZOS, LOS MEJORES Y MAS BAratos encontrarán, casa Magarola, de pelo caído se hacen postizos, hechura 3 $, Suipacha 524.

POSTIZOS DE TODAS CLASES, SE trabaja cabello caído, desde 3 $, peinados salón, atiendese á domicilio, Corrientes número 1515.

POSTIZOS, CASA MIR, JOPOS A 5 $, trenzas y torsadas desde 4.50, rodetes de 11 bucles á 5, de 20 á 7 y de 25 á 9. Con pelo caído hacen topos, trenzas y rodetes, á 3 y torsadas 2, B. Mitre 4142 y Montevideo 260.

SE OFRECE COSTURERA PARA FAMIlia y otros quehaceres, dirigirse, Progreso 1371.

Señoras, HAGO SOMBREROS EN CASA de las clientas, modelistas, M. L. M., por cierto. French 2284.

Señorita DIPLOMADA, CORTE Y CONfección, lecciones á domicilio, Buines 742.

SE HACEN VESTIDOS DESDE 8 $, sombreros desde 2 $. Arreglos de todo clase, ocurrir Sra. D. de Mollus, Brasil 1363.

Señorita FORMAL SE OFRECE, MUY buena modista adaptándose algo para mucama, casa familia, Triunvirato 1281.

Señoras y señoritas, TRAJES SASTRE, blusas y tapados recién traídos de París, se venden. Lavalle 1206, 4o. piso.

SE CONFECCIONAN VESTIDOS HEchura sastre y fantasía, desde 10 $, por competentes modistas españolas. Posos 378.

TRATAMIENTO SOBRE LA HIGIENE de la tez, extirpación del vello, manchas, cicatrices de viruelas y demás desperfectos del cutis, con resultados positivos. Atendido personalmente por la especialista en la higiene de la tez, señora F. P. de Irfart, consultas gratis de 2 á 12 y de 2 á 6 en mi consultorio, Avenida de Mayo 1156. v7

AVISOS VARIOS

A VISO A LOS señores PASAJEROS, QUE habiendo perdido el hotel de Génova, sito en 25 de Mayo 367, entre Juan B. Maregone, se sirvan retirar los equipajes depositados.—Manuel Alvares. v8

COMPOSTURAS DE GRAMOFONOS, REpuestos, etc., se hacen garantidas. Sarmiento 1258. v12m

CHICO DE POCOS DIAS SE DESEA dar á matrimonio para que lo adopte, Dean Funes 1087, piezas 24.

CONSTRUCCION DE 4.000 $ EN SAN Martín, encargarse el constructor que me abone la comisión. Ofertas por carta á Rivas, Rivadavia 1190.

CALENTADORES A PRESION SE COMpran toda clase, fábrica de destapadores, venta al por mayor de repuesto. Nevers 2065. v2

DEBIENDO CELEBRARSE EL DIA 30 de abril, corriente, los exámenes para ser de los aspirantes desilusionados á la matrícula de la Facultad de Medicina, se ofrecen para preparar en el corto tiempo que media hasta esa fecha, á los que deseen ser de los favorecidos con el título de médico, los profesores que suscriben, que tienen la práctica de la enseñanza, por haber preparado á muchos de los que ahora ejercen la profesión. Los interesados pueden dirigirse á Cangallo 1040, de 2 á 4 p. m.

EMPRESA DE MUDANZAS Y TRANSPOR tes, Compañía Argentina, Carrito 1601, Unión Telefónica 1601, Juncal.

EMPLEADO DE LUSTRADOR, NORTE, se recomienda, de José Bialar, se encarga de lustrar pianos, billares de todas clases é instalaciones, Pueyrredón 1415.

ERMENEGILDA ESTUCADOR, TESERO, refacciones albañilería, pintura, precio presupuestos. Acevedo 1111.

LUSTRO Y COMPONGO MUEBLES, pianos, etc., á domicilio, Venezuela 4151.

LUSTRAMOS, COMPONEMOS Y EMBAlamos muebles de toda clase, B. Mitre 2210, U. T. 4744, Mitre.

LUSTRO Y COMPONGO MUEBLES Y pianos á domicilio, Freda, B. Mitre 2230.

LUSTRADOR DE MUEBLES COMPETENte para todo trabajo, se ofrece, A. Ibáñez, Harcel 1462.

LUSTRO ESPECIAL, MUEBLES Y PIAnos particular, barato. Giangrasso, calle Charcas 84.

LIMPIO CASAS, ENCERO PISOS A 15 cts. metro, Garay 1474, U. T. 1530 B. Orden.

LUSTRO Y ARREGLO MUEBLES Y pianos, los dejo como nuevos, precio módico y sin competencia, Dean Funes 319.

LIMPIO CASAS Y ENCERO PISOS, RElibro abundos, se corren y colocan alfombras, cortinados, cortinados, Independencia 1564, U. T. 4187, Libertad.

LIMPIO CASAS Y A 20 cts. METRO encero y lustro pisos, trabajo garantido por 10 años, se reciben abonados, Independencia 1564, U. T. 4187, Libertad.

LUSTRO Y ENCERO PISOS Y PARquets, limpieza de casas en general, precios baratísimos, Paraguay 2544, U. T. 4707, Junca.

LUSTRO MUEBLES DE TODAS CLASES á domicilio, los dejo como nuevos y baratos, pruebeu mi competencia, Humberto 1° 2214.

PINTO, BLANQUEO, RECUADRO Y empapelo barato, Alsina 1513, Sans.

PINTO PUERTAS A $ 3, PIEZAS A $ 5, empapelo á $ 15, López, Almagro 1456.

PINTOR EMPAPELADOR IMITADOR se ofrece, mitad de precio, Tucumán 692, Bdo. de Irigoyen 339, Lenchos.

PINTOR DECORADOR, EMPAPELADOR y refacciones á mitad de precio, Santa Fe 1868.

PINTURA, BLANQUEO, TRABAJO albañilería, empapelo, mitad precio, Garay 2655.

PINTORES DE LETRAS, LETREROS, empapelados y refacciones de casas, Cavallos 515, M. C.

PINTOR EMPAPELADOR BLANQUEAdor, albañiles pidan precio, Cochabamba 3638, Zenobio.

PINTOR, DECORACIONES, RECUADROS empapelado, blanqueo, dos años competente, se ofrece, Guardia Vieja 3941.

PINTOR EMPAPELADOR, SE OFRECE, toma cualquier clase de trabajo por su cuenta, San Juan 1051.

PINTOR EMPAPELADOR, BLANQUEOS, precios baratos, bunca vistas, Sáenz Peña 991.

PINTO PUERTAS A $ 3, BLANQUEO frente patio á 10 $ y albañilería, Francisco M., Colombres 1218.

PINTO, EMPAPELO Y BLANQUEO, S. Gimépez, General Guido 2440, U. T. 2765, Juncal.

PINTURA Y REFACCIONES GENERAles, pago á precios módicos y por cuotas mensuales, Juan Pabll, B. Mitre 2507.

PINTOR EMPAPELADOR albañil, SE ofrece con trabajos garantidos y precios económicos, J. Paz, Estados Unidos 3844.

PINTOR, EMPAPELADOR, BLANQUEOS, recuadros, decoraciones y albañilería, precios nunca vistos, trabajos garantidos, Méjico 3461.

PINTORES DECORADORES, SE hacen empapelados, refacciones en general, baratísimo y garantido, Rivera 76, Fernández.

SE LUSTRA PISO CON 1 año GArantía á 60 $, Genaro Calvo 3119.

SE OFRECE OFICIAL albañil PARA remiendos, San Pedro 4018, Costa Salvatore.

TAPICERO A CASAS PARTICULARES se ofrece, precios baratísimos, Leopoldo, San Carlos 1439. v17m

TAPICERO Y ALFONBRERO SE OFRECE á particulares, La Manzal, Paseo Colón 1283.

TAPICERO PARA CUALQUIER ARREglo, cortinados, carpetas y trabajo en general, Apipe 1185.

TAPICERO PARA CORTINADOS, VIStas, cenefas, cuellos, rellenados, etc., se ofrece, precios módicos, Rivadavia 5555, 2do. piso, dpto. 2, de 2 á 4 p. m.

TAPICERO, COLCHONERO Y CONSTRUCTORES, Chapas, catálogo de 14 modelos nuevos, gratis, Cangallo 1040.

TAPICERO, COLCHONERO, CONSTRUCtores, materiales de construcción nuevos y usados, surtido completo á precios excepcionales, encontrarán en El Ahorro, Corrientes 3280 y sucursal Avenida Rivadavia 1140. Se vende á plazos, teniendo el terreno pago ó dando garantías.

CINC ANALETA NUEVO DE VARIAS medidas de los cuales marcan en venta de 4 á 5 los 100 kilos. Verlo y tratar Bmé. Mitre 2018.

CORTACORCHOS Y CONSTRUCTORES, Chapas, catálogo de 14 modelos nuevos, gratis, Cangallo 1040.

MATERIALES DE CONSTRUCCION

A TORTOSA, Rnos. PIDA EL CATALOgo de piletas, Charcas 2940. v22m.

A TORTAJADA PIDA CATALOGO DE puertas, etc., Pueyrredón 633. v10

A 6, 8 Y 10 CTS. TIRANTES TEA 2x3 y 2x4 buenos, Pueyrredón 633. v10

A 1 $ CHAPAS NUEVAS, A $ 0,50 Columnas, 8 p. 4 m., Pueyrredón 633. v10

A LAMBRE TEJIDO, POSTES BARAtos, puertas á 6 $, Pueyrredón 633. v10

A 11 CTS. METRO LINEAL MACHIMbre tea 1x3 nuevo, Charcas 2940. v13

A $ 130 CASILLAS DESARMABLES, prácticas. Pida catálogos, Charcas 2940. v13

A 20 CTS. METRO ALAMBRE TEJIDO, cuerpocitos bierro $ 5, Charcas 2940. v13

A 93 CTS. CHAPAS CANALETA 8 PIES, nuevo, sano, 7 $ 1.16; 8 $ 1.31; 9 $ 1.47 y 10 $ 1.63, Charcas 2940. v12

A COMPRAR CINC, PUERTAS, CELOsías, columnas madera nuevo, y usado, Corrientes 4568. v8

A MATERIALES NUEVOS, USADOS, Liquidación permanente, Merlni, Rivera 1426. v19

A CUDAN A RIVADAVIA 5047, A COMprar puertas y ventanas de calidad superior y precios muy reducidos. v14m

A NTES DE COMPRAR PUERTAS Y ventanas, pidan catálogos á Iriarte é hijo, Alsina 1536. Se remite gratis. v14m

A PRECIOS MUY BARATOS, PUERtas, ventanas, rejas, artículos de construcción, nuevos, usados, Bella Vista 2151. v14

A LTO: TEA 1x3 Y 1x8, SPRUCE MAchimbrado á 0.12 el pie, puertas, ventanas y maderas de todas clases, cinc canaleta muy barato, Cerito esquina Berutti. v14

A LTO: CHAPAS PUNTAS, VENTAnas, celosías, columnas, tirantes, alfajías, tea, pinotea, barandas, bierro, bovedas, bancos, balcones, puertas, bierro todo, cedo líquido, Victoria, 2382. v12

A VER LAS PUERTAS MAS BARATAS y de trabajo mejor conducidas en la gran fábrica mecánica de Eugenio Noel é hijos, Rivadavia 2981. Se remite gratis catálogo ilustrado. Inmenso surtido de materiales de construcción. v8

A LOS PROPIETARIOS Y CONSTRUCtores, materiales de construcción nuevos y usados, surtido completo á precios excepcionales, encontrarán en El Ahorro, Corrientes 3280 y sucursal Avenida Rivadavia 1140. Se vende á plazos, teniendo el terreno pago ó dando garantías. v7

CINC ANALETA NUEVO DE VARIAS medidas de los cuales marcan en venta de 4 á 5 los 100 kilos. Verlo y tratar Bmé. Mitre 2018. v7m

CORTACORCHOS Y CONSTRUCTORES, Chapas, catálogo de 14 modelos nuevos, gratis, Cangallo 1040.

MATERIALES DE CONSTRUCCION

GRAN CANTIDAD DE PUERTAS VEnecianas, sacadas del palacio Fracassi de la demolición, ocurrir Florida 27, casilla.

HORNEROS: RECIBIMOS LADRILLOS en depósito y nos encargamos de preparación á las obras, tratar Viernes 1899, Globet.

LIQUIDO 300.000 LADRILLOS CAL Y 112 cal, marcas grandes, por informes á Nicolás Rocha, Andes 181. v9

PUERTAS DE PATIO, CEDRO Y MARcos de algarrobo, calle y cancel id é interiores de pino vendo de la demolición, Tristán 435; tratar en la misma todos los días de 9 á 11 a. m. v7

VENDO POLVO DE OBRA, B. DE IRIgoyen 1450, $ 2.50 el metro. v8

VENDO PUERTAS USADAS CON PERmisos, Rivadavia 4366. v5

VENDO UNAS PUERTAS Y MARCOS, usados, urgente, Junín 1769.

VENTA PERMANENTE DE LADRILLOS A $ 24 el millar, Viernes 1899, Globet. v9

OFICIOS Y EMPRESAS UTILES PARA LAS FAMILIAS

A EMPAPELAR, PINTURAS Y BLANqueo barato, Alvarez, Solís 4090.

A lbañil SE OFRECE, CIUDAD O CAMpo, Convención 3055, Calro. v7

A lbañil MUY COMPETENTE, SE OFREce, B. Sánchez, Lavalle, 1177. v8

A $ 3 PINTO PUERTAS, PIEZAS A $, empapelo á 15 $, López, Almagro 1804. v9

A lbañil CONSTRUCTOR, PRECIOS MOdicos, Patagones 1143, D. Cenoroso.

A PINTAR, EMPAPELAR, RECUADROS barato, J. M. López, Belgrano 1135. v18m

A lbañil ESPECIALISTA en ARREGLOS de azoteas y refacciones, Sarmiento número 932.—José Plaga. v8

A lbañil CONSTRUCTOR CASITAS Y refacciones á precios baratísimos, Sarmiento 4651. v11

A lbañil, REFACCIONES EN GENERAL, pinturas veredas, precios módicos, calle Méjico 629. v8

A lbañil CONTRATISTA, SE OFRECE, trabajos y refacciones barato, Perga, Foros 714. v7

A lbañil CONSTRUCTOR, REFACCIONES construcciones en general, Suipacha 18, Mariano Castelló. v18

A FAMILIAS, MUY BARATO LUSTRO muebles y cuarto piso, Victoria 3441, Ortiz. v13

A lbañil COMPETENTE CON ANDAMIO se ofrece por día y por un tanto, J. Bacigal, Buines 2841. v8

A lbañil COMPETENTE, SE OFRECE con andamio, San Antonio 1048, Barracas al Norte. v7

A RTICULOS DE TAPICERIA VENDO á domicilio, acepto confecciones y composturas, tapicero P. Rossi, Libertad 161.

A lbañil CON ANDAMIO SE OFRECE por un tanto ó mano de obra en construcciones en general, tengo capital, soliciten presupuesto por carta, Rosetti 1641.

A lbañilería, PINTURA Y REFACCIONES, á hago á precios módicos y por cuota mensual, por carta á Juan Pauli, B. Mitre 1907. v14m

A lbañil COMPETENTE TOMA POR UN tanto todo clase de trabajos blanqueos y colocación de azulejos y mosáicos, á precio baratísimo, Estados Unidos 2948, Barbanello. v14

A 15 CENTAVOS EL METRO, SE LUStran pisos y parquets, todos colores, pisos lustrados como espejos, limpiesa de casa baratísimo, abonos mensuales, La Rosón Santa Fe 1754, U. T. 1768, Juncal. v8

A lbañil COMPETENTE, ESPECIAL PAra sacar humedad y toma por un tanto toda clase de remiendos y casas chicas y grandes, veredas, blanqueos, azulejos para ciudad ó campo, informes con Luis 3146.

A LQUILO TOLDOS, ALFOMBRAS, JUEgos de sala, vitrinas y toda lo necesario para adornar casas, salones y palcos, para fiestas, chile y para piso, Blanco Cano y Cía., Rivadavia 2127, U. T. 536, Libertad, Coop. 227, Central. v18

CONTRAMAESTRE DE albañilería EN GEneral se ofrece, por carta E. Isern, Garay 2478.

COSTURERA, SEÑORAS, SE CORTE Y hace en casa, Rivadavia 5555, 2do. piso, dpto. 2, de 2 á 4 p. m.

CASA BAJA 4 PIEZAS SE ALQUILA 25 pesos, Valentín Gómez 3859.

CON 1 $ AL MES, UN LOTE FRENTE estación Villa Virginia.—A. Balduzzi.

CASI VENDO EN FLORES 2.000 $, tratar, Valentín Gómez 3859.

CASITA MODERNA CON CEDULAS. Méjico y Juiuy, razón Méjico 2599. v8

CASITA VENDO, DE SALA, DOS PIEzas, cocina y demás, en 6.200 $, 4 plazos, Maza 1795.

CALLE PRINGLES 478, ALMAGRO, VENde una casa, 4 piezas, 2 cocinas y 1000 metros de terreno bonito. v8

CHACRA DE 200 HECTAREAS EN PRINGLES, vendemos con facilidad de pago.—Arturo Barros y Cía., San Martín 50. v7

CASAS Y TERRENOS EN 30 MESES, 10.000 indolitos gratis. Venta directa de los propietarios, Victoria 860.

CASA-QUINTA EN QUILMES, 1.500 v. c., con edificio nuevo, barato, vendemos, urgente, Barbieano Co., Corrientes 354.

CASITA PROXIMA ESTACION FLORES, adoquinado, precio 8.500 $, Cacuri, Rivadavia 767.

CASA VENDO A PLAZOS, 10x32. Directorio 3924, 11.500 $, 3 piezas, tratar Cochabamba 4098.

CON LO QUE va. GASTA EN CIGArrillos puede ser propietario, con 4 pesos un lote; ver aviso remate, A. Balduzzi.

CASA VENDO, VILLA URQUIZA, 8 piezas, 13.000 $, 5000 en hipoteca, Malpu 159, Romano. v8

CASITA DE 10x40, TRES PIEZAS, SE vende en Floresta, calle Flores 4718, altura del 9100 Rivadavia; tratar Rivadavia 8719.

CASA MODERNA EN LA ESTACION Ciudadela, tres cuadras al Sud de Rivadavia, 5 piezas, hall, galería, fondo, se vende en 11.500 $, tratar dueño Lima 961.

CASA DE FAMILIA SE VENDE, CALLE Alberti entre Humberto I y San Juan, por 18.000 $, tratar á Luis Godoy, San Juan 2283.

CASA DE FAMILIA Y PARA NEGOCIO, se vende todos los balcones de la ciudad, lo mismo esquinas, vendo Luis Godoy, San Juan 2283.

CASA VENDO, TREINTA Y TRES 1070, 10x35, 7 habitaciones de material y 1 de madera, caballerizas, no se admite corredor. v9

CASA VENDO GUAYANAS 725, CON SAla, comedor, 4 dormitorios, pieza para servicio, vestíbulo, etc., á una cuadra de Rivera y tres de Canning. v8

CASA ALTOS Y BAJOS, MODERNA, por Alberti, á una cuadra de Independencia, se vende con facilidades de pago, vería y tratar Guayaquil 250. v7

CHACRA DE 60 HECTAREAS EN PRINgles, en $ 14.000 vendemos, pagaderos pesos 2.700 al contado.—Arturo Barros y Cía., San Martín 50. v7

CASAS Y TERRENOS, EN 30 MESES, 10.000 indolitos gratis. Venta directa de los propietarios, Victoria 860.

CASA-QUINTA EN QUILMES, 1.500 v. c., con edificio nuevo, barato, vendemos, urgente, Barbieano Co., Corrientes 354.

CASITA PROXIMA ESTACION FLORES, adoquinado, precio 8.500 $, Cacuri, Rivadavia 767.

CASA VENDO A PLAZOS, 10x32. Directorio 3924, 11.500 $, 3 piezas, tratar Cochabamba 4098.

CON LO QUE va. GASTA EN CIGArrillos puede ser propietario, con 4 pesos un lote; ver aviso remate, A. Balduzzi.

CASA VENDO, VILLA URQUIZA, 8 piezas, 13.000 $, 5000 en hipoteca, Malpu 159, Romano. v8

CASITA DE 10x40, TRES PIEZAS, SE vende en Floresta, calle Flores 4718, altura del 9100 Rivadavia; tratar Rivadavia 8719.

CASA MODERNA EN LA ESTACION Ciudadela, tres cuadras al Sud de Rivadavia, 5 piezas, hall, galería, fondo, se vende en 11.500 $, tratar dueño Lima 961.

CASA DE FAMILIA SE VENDE, CALLE Alberti entre Humberto I y San Juan, por 18.000 $, tratar á Luis Godoy, San Juan 2283.

CASA DE FAMILIA Y PARA NEGOCIO, se vende todos los balcones de la ciudad, lo mismo esquinas, vendo Luis Godoy, San Juan 2283.

CASA VENDO, TREINTA Y TRES 1070, 10x35, 7 habitaciones de material y 1 de madera, caballerizas, no se admite corredor. v9

CASA VENDO GUAYANAS 725, CON SAla, comedor, 4 dormitorios, pieza para servicio, vestíbulo, etc., á una cuadra de Rivera y tres de Canning. v8

CASA ALTOS Y BAJOS, MODERNA, por Alberti, á una cuadra de Independencia, se vende con facilidades de pago, vería y tratar Guayaquil 250. v7

CHACRA DE 60 HECTAREAS EN PRINgles, en $ 14.000 vendemos, pagaderos pesos 2.700 al contado.—Arturo Barros y Cía., San Martín 50. v7

CASA CENTRAL, EDIFICIO VIEJO, Rincón 686, 10x40, se vende recibiendo en parte de precio alguna cosita pequeña, tratar Luis Godoy, San Juan 2283.

CASA OLIDEN 1731 A 3 CUADRAS AL Sur de P. Unidas vendo 1.000 pesos al contado y 60 $ por mes, dueño, Victoria 272, d. Balvechio.

CASA CHICHE, VESTIBULO, 5 PIEZAS, mármoles, celosías, cuarto de baño, w. c., otro para servicio, se vende, Catamarca 1018, se dan facilidades, no se admite corredor. v8

CAMPITO DE 170 HECTAREAS EN NUEvo de Julio, y á dos leguas de una estación, alambrado, etc., apto para agricultura y ganadería, se vende barato, La Actividad Mercantil, Cangallo 541.

CASAS CON CEDULAS A 30 MINUTOS de la p. de Mayo, tranvías 86 y 94, se venden en mensualidades ó mitad al contado y el resto en 2a. hipoteca. Tratar Av. San Martín 1481. v9

CASA REGIA CON OLOACAS, PARA contrar á vivir y de lujo, Carlos Calvo 3226, se vende, tiene 20.000 cédulas, resto á largos plazos, visitese, tratar á Luis Godoy, San Juan 2283.

CASA EN VILLA URQUIZA, A TRES cuadras del tranvía 86, 10x58 vs., sala, 4 piezas, comedor, etc., alquiler 130 $, se vende en 2.300 $ al contado y 115 $ por mes, gran negocio, Maipú 70, esc. 8.

CASA MODERNA SE VENDE, LLAVES en mano muy barata con facilidades, cinco departamentos y demás servicio, con árboles frutales, el terreno mide 10 por 50, vería y tratar Carlos Calvo 3631. v8

CHACRA VENDO A PLAZOS, 87 HECTAreas á 1 1/2 hora de esta capital con poblaciones, alfalfares, monte, herramientas, útiles, animales, etc., precio módico, trato: Avenida de Mayo 940, escritorio R. O. de 3 á 5. v7

CASAS VENDO DE TRES PIEZAS, cada una, galería, cinco rasos de vereadas de material, en 2.500 $, en mensualidades de 60 $, dos cuadras al Sur del tranvía 12 y á 50 metros de la estrada y salida de Nuevos Ministerios, tratar con su dueño, Victoria 1111, entre Pasaje Santa María.

DESEA CASARSE VIUDO DE MOdesta posición, con señora de mediana edad, sin familia, que tenga algún capital, para formar un hogar feliz, escribir con detalles, Unión Telefónica 1601, Juncal.

EMPLEADO DE LUSTRADOR, NORTE, se recomienda, de José Bialar, se encarga de lustrar pianos, billares de todas clases é instalaciones, Pueyrredón 1415.

ERMENEGILDA ESTUCADOR, TESERO, refacciones albañilería, pintura, precio presupuestos. Acevedo 1111.

LUSTRO Y COMPONGO MUEBLES, pianos, etc., á domicilio, Venezuela 4151.

LUSTRAMOS, COMPONEMOS Y EMBAlamos muebles de toda clase, B. Mitre 2210, U. T. 4744, Mitre.

LUSTRO Y COMPONGO MUEBLES Y pianos á domicilio, Freda, B. Mitre 2230.

LUSTRADOR DE MUEBLES COMPETENte para todo trabajo, se ofrece, A. Ibáñez, Harcel 1462.

LUSTRO ESPECIAL, MUEBLES Y PIAnos particular, barato. Giangrasso, calle Charcas 84.

LIMPIO CASAS, ENCERO PISOS A 15 cts. metro, Garay 1474, U. T. 1530 B. Orden.

LUSTRO Y ARREGLO MUEBLES Y pianos, los dejo como nuevos, precio módico y sin competencia, Dean Funes 319.

LIMPIO CASAS Y ENCERO PISOS, RElibro abundos, se corren y colocan alfombras, cortinados, cortinados, Independencia 1564, U. T. 4187, Libertad.

LIMPIO CASAS Y A 20 cts. METRO encero y lustro pisos, trabajo garantido por 10 años, se reciben abonados, Independencia 1564, U. T. 4187, Libertad.

LUSTRO Y ENCERO PISOS Y PARquets, limpieza de casas en general, precios baratísimos, Paraguay 2544, U. T. 4707, Junca.

ALQUILER DE CASAS

ANUNCIOS Y PROPOSICIONES

AUTOMOVILES DE ALQUILER

CASAS AMUEBLADAS

CASAS DE CAMPO Y QUINTAS

CASAS DE HUESPEDES

CASAS DE PISOS Y DEPARTAMENTOS

CASAS DE VECINDAD

CASAS PARA NEGOCIOS

CASAS PARTICULARES

CASAS Y PISOS DE LUJO

CASAS Y PISOS PARA FAMILIAS

CASAS Y PISOS PARA SOLTEROS

CASAS Y PISOS PARA TRABAJADORES

CASAS Y PISOS PARA VIAJEROS

CASAS Y PISOS PARA VIUDAS

CASAS Y PISOS PARA VIUDAS Y SOLTERAS

CASAS Y PISOS PARA VIUDAS Y SOLTERAS

CASAS Y PISOS PARA VIUDAS Y SOLTER

OFICIOS DIVERSOS PEDIDOS

OFICIAL PELUQUERO PARA SABADO, necesito. General Iriarte 537, Barracas.

OFICIAL PELUQUERO PARA SABADO se precisa. Rivadavia 2359.

OFICIAL PELUQUERO SE NECESITA para sábado, Rivera 1875.

OFICIAL PELUQUERO SE PRECISA para sábado, Tucumán 2750.

OFICIAL PELUQUERO SE PRECISA para sábado, San Juan 3574.

OFICIAL SASTRE NECESITO, CHILE 730, doy casa y comida.

OFICIAL MEDIO PELUQUERO PARA sábado 3 4 y comida, preciso, Ombú 796.

OFICIALAS Y APRENDIZAS DE SASTRE se precisan. Valentín Gomez 3520.

OFICIALES PELUQUEROS COMPETENtes y formal, dos precisa, Callo 855.

OFICIALA Y MEDIO OFICIALA BORdadoras se necesitan, Santa Fe 642.

OFICIAL PELUQUERO BUENO SE necesita por mes, Medrano 834. v7

OFICIAL SASTRE FRANCES SE NECEsita, B. Mitre 1452. v8

OFICIALES MEDIO SASTRES, SE NEcesitan varios, Tucumán 3126. v7

OFICIAL PELUQUERO POR MES, SE paga buen sueldo. Azcuénaga 351, v7

JOVEN APRENDIZ SASTRE ADELANTAdo necesito, Rincón 1130. v7

OFICIAL MEDIO SASTRE Y APRENDIZ de fino se necesitan, Victoria 2056. v9

OFICIAL MEDIO SASTRE Y APRENdiz adelantado se necesitan, Yatay 450. v8

OFICIALES SASTRES Y 2 MEDIO OFIciales se necesitan, Rivadavia 3472. v9

OFICIALES PELUQUEROS PARA viernes y sábado se precisan, Canning 3143. v8

OFICIAL PELUQUERO PARA SABADO se precisa, de 3 á 11 p. m., Alsina 1517. v8

OFICIAL PELUQUERO SE NECESITA para sábado, fijo. Díaz Velez 3079. v8

OFICIALES GALPONISTAS DE TECHOS para la campaña se precisan. Paseo Colón 367.

OFICIAL BRONCERO SE PRECISA, INútil presentarse si no es competente, Carlo Calvo 1546.

OFICIAL COMPETENTE PARA DEPÓsitos y muchachos prácticos en bebidas, se necesitan, Ushuaia 3637.

OFICIAL PELUQUERO PRECISO, URgente, 15 de Noviembre 1126, antes Armonía.

OFICIAL LUSTRADOR EN CEDRO SE necesita, inútil presentarse si no es competente, Jujuy 977.

OFICIAL PELUQUERO NECESITO PAra el sábado y medio por mes, Chile 2199.

OFICIAL CARPINTERO DE CARROS, se precisa para pueblo cerca de la capital, 2772 Rivadavia, de 11 á 12.

OFICIAL PELUQUERO PRECISO, SUELdo 70 $, seco, competente. Corrientes 3775. v8

OFICIAL PELUQUERO PARA SABADO, se precisa, se paga 7 $. Federico Lacroze 3072, Belgrano.

OFICIAL PELUQUERO PARA SABADO necesito, pago 7 $ y comida, San José 1802.

OFICIAL PELUQUERO PARA SABADO necesito, Mocoretá 920, Parque Centenario.

OFICIAL PELUQUERO PARA SABADO y domingo medio día 10 $ y comida, French 415, Avellaneda.

OFICIAL CARPINTERO SE PRECISA con herramientas y un lustrador. Lavalle 414.

OFICIAL PELUQUERO O MEDIO OFIcial, competente necesito para sábado, Defensa 1208.

OFICIAL SASTRE COMPETENTE Y UN medio oficial precisamos, Santa Adelaida 715.

OFICIAL O MEDIO OFICIAL PELUQUEro necesito. General Guido 980, Lanús, esquina Salta, F. C. S. v8

OFICIALAS DE ACOLCHADOS SE NEcesitan, Corrientes 4479, se paga buen precio.

OJO, OFICIAL PELUQUERO NECESITO para viernes y sábado fijo, se paga 7 $ y comida, Rivadavia 10995, Liniers. v8

OFICIAL PELUQUERO SE NECESITA para sábado, 6 $ y comida, Belgrano núm. 2849.

OFICIAL PELUQUERO PARA SABADO ó sábado fijo se precisa, 7 $, Medrano 895.

OFICIAL BARBERO SE PRECISA para sábado prefiero fijo, Irala 1823, Boca.

OFICIAL O MEDIO OFICIAL PELUquero para sábado se necesita. Rivadavia 10660.

OFICIAL PELUQUERO PARA SABADO ó medio por mes, preciso, Ayacucho núm. 1009.

OJO, APRENDIZ PELUQUERO SE PREcisa, Formosa 190, continuación de Medrano, Caballito.

OJO, OFICIAL MEDIO Y APRENDIZ sastres preciso, Arenales 3001, sastrería Martino.

OFICIAL PELUQUERO PARA SABADO y medio por mes necesito, Falucho 30, Retiro.

OJO! MEDIO OFICIAL PELUQUERO, para sábado y aprendiz por mes necesito. Cabrera 4723.

OFICIAL PELUQUERO PARA SABADO ó medio por mes, preciso, Ayacucho núm. 1009.

OJO, APRENDIZ PELUQUERO SE PREcisa, Formosa 190, continuación de Medrano, Caballito.

OJO! PRECISO MEDIO OFICIAL PELUquero español, Vieytes 1943, Barracas al Norte. v7

OFICIAL SASTRE DE CONFECCION, que sea competente, se precisa, Estados Unidos 1716. v7

OFICIAL URUGUAYERO SE NECESITA para la campaña. Lima 1672, Hotel Comercio. v7

OFICIAL PELUQUERO PRECISO sábado y domingo. Paso 1376, Cuartel 3ro. Avellaneda. v8

OFICIAL MEDIO SASTRE Y APRENDIZ adelantado, trabajo fino, necesito, Alsina 1576, altos, urgente. v8

OFICIAL PELUQUERO PARA SABADO se necesita, pagase bien. Soler 4750, antes 1550. v8

OFICIAL Y APRENDIZ SASTRE SE precisa. Carranza 1736, Palermo, se prefiere español. v7

OFICIAL PELUQUERO O MEDIO ADElantado por mes ó para sábado se necesita, Victoria 2399. v7

OFICIAL PELUQUERO SE PRECISA para el campo, 50 $ casa y comida. Tratar, Velazco 304. v8

OFICIAL PLOMERO-ELECTRICISTA DE campanillas se necesita para empresa de ciudad, que sea muy competente, buen sueldo. Tenita 882, La Positiva.

OFICIAL PELUQUERO, SE NECESITA competente, por mes, casa y comida ó sino sábado, lo pago aparte 7 $ y comida. Las Heras 2852.

OFICIAL MEDIO PELUQUERO ADElantado para sábados, necesito; si es bueno queda por mes. Ayacucho 1734, Recoleta, Cinguillo.

OFICIAL PELUQUERO NECESITO para la campaña, que sea competente, argentino ó italiano, joven, tratar de 7 á 9 a. m., Bernardo de Irigoyen 704. v7

OPERARIOS SE PRECISAN EXPERTOS en la fabricación de barnices al aceite y alcohol. Se paga buen sueldo. Dirigirse por escrito á casilla correo 863. v7

PINTOR EMPAPELADOR COMPETENte necesito, Moreno 2206.

PEON LIMPIADOR DE CLOACAS, práctico, se precisa, Cevallos 1023.

PLANCHADORA BUENA DE TINTORERIA, se necesita, pago bien, Pueyrredón 884.

OFICIOS DIVERSOS PEDIDOS

PINTOR EMPAPELADOR, OFICIAL SE necesita, Méjico 1724.

PONEPLIEGOS DE IMPRENTA SE NEcesita, Tucumán 1478.

PINTORES OFICIALES DE LISO Y empapeladores se necesitan, Córdoba 1247

PINTOR MEDIO OFICIAL SE NECESIta, Avilés 3077.

PEON PRACTICO PARA COLCHONERIA precisase, San Martín 879.

PONEPLIEGOS PARA MINERVA A motor, se necesita, Tucumán 1508.

PLANCHADOR SASTRE TINTORERIA necesita, se paga bien, Pueyrredón 884.

PEON PARA LIMPIAR CLOACAS práctico, se precisa, Castelli 31.

PLANCHADORA OFICIALA SE PRECIsa, Alsina 3296.

PINTOR EMPAPELADOR NECESITO, Méjico 1482.

PONEPLIEGOS PARA MAQUINA de rayar, se precisa, Venezuela 1702.

PLANCHADORA OFICIALA SE PRECIsa, Godoy Cruz 2212 (Palermo).

PLANCHADORA OFICIALA SE NECEsita, Cevallos 1650.

PREPARADORAS DE SOMBREROS SE necesitan, Santa Fe 2507. v8

PLANCHADOR MEDIO OFICIALA adelantada se precisa, Almagro 764.

PEON DE albañil PRECISO, LAS HERAS 1052.

PLANCHADORA BUENA OFICIALA Y aprendiza se necesitan, Bolívar 649.

PLANCHADORAS OFICIALAS Y LAvanderas se necesitan, Paraguay 2150.

PEON DE CARRO CON LIBRETA, SE precisa, Venezuela 715.

PINTORES 2 BUENOS OFICIALES SE precisan con la ropa, Dean Funes 344.

PRECISO APRENDIZA PARA TRAJES de niños, Moreno 1360, dep. 22.

PANTALONERA FINA, CON MUESTRA, paga bien, Peña 378, esq. Pueyrredón.

PANTALONERA DE FINO SE NECESIta, Tacuarí 80.

POLLERISTA MEDIO OFICIALA SE NEcesita, Bonpland 349, Flores.

PLANCHADORA MEDIO OFICIALA SE necesita, Lavalle 1776.

PLANCHADOR DE CUELLOS A MAQUIna se precisa, Montevideo 1063, dep. C.

PREPARADORAS DE SOMBREROS SE necesitan, C. Pellegrini 618.

PLANCHADORA MEDIO OFICIALA adelantada prefiero, Arenal 2922.

PEON PARA CASA DE MUEBLES, SE necesita, Callao 147. v8

PLANCHADORA APRENDIZA PRECISO, Rodríguez Peña 2050. v7

PEINADOR EN BRONCE COMPETENte, se necesita, Victoria 2172. v7

PLANCHADORA OFICIALA PRECISO se paga bien, San Carlos 3028. v7

PLANCHADORAS Y PLANCHADORES se necesitan, Santa Fe 2859. v7

PLANCHADORAS DOS BUENAS OFIciales, se necesitan, Lima 215. v7

PUNTEROS SE NECESITAN, EN LA calle Cochabamba 983. v10

PONEPLIEGOS A MINERVA MUY adelantado se necesita, San Salvador 410.

PLANCHADORA MEDIO OFICIALA SE precisa, Guatemala 5015, Maldonado.

PLANCHADORA BUENA OFICIALA se precisa, Amenabar 1116, Belgrano.

PLANCHADORA OFICIALA BUENA, para todas se precisa y aprendiza de 14 á 15 años, Charcas 267. v7

PLANCHADORA SE PRECISA, MEDIO oficiala de ropa de señora, Salguero 557.

PLANCHADORA APRENDIZA ADELANtada preciso, con rama, se paga bien; Córdoba 672, p. 11.

PRECISO UN HOMBRE MAQUINISTA O al motor á pasta ó guinchero. Necochea 1021, pieza 8. v8

PEON RECOMENDADO, PARA MUEblería, se precisa y que sepa embalar, Arcacho 10.

PEON LIMPIADOR Y DESTAPADOR de cloacas, necesito, Beruti 500 esq. Agüero.

PLANCHADORA APRENDIZA, QUE sea muchacha jovencita se necesita, Victoria 1916, altos.

PANTALONERA Y CHALEQUERA, trabajo fino con muestra, se precisa, Sarmiento 1436.

PLANCHADORA PRECISO MEDIO oficiala y aprendiza, Pueyrredón 1508, no hay tablero.

PINTOR OFICIAL EMPAPELADOR SE necesita, San Salvador 864, de 5.30 á 6 a. m.

PLANCHADORAS OFICIALAS Y MEDIO oficialas, se precisan, Sgo. del Estero 259. v8

PLANCHADORAS BUENAS DE TINtorería, necesito, Santa Fe 2955, Humberto 1 2257. v7

PERSONAS ENERGICAS Y ACTIVAS, pueden ganar buen sueldo, vendiendo un artículo preciado en cada casa, Bernardo de Irigoyen 1121. v8

PARA MANDADOS Y ALGUNOS QUEhaceres en taller de planchado se necesita muchacha joven, con retiro, Ponos 537.

PLANCHADORAS OFICIALAS PARA camisas, 4 $, medio oficialas 2 y aprendizas adelantadas, 1.50, Belgrano 1916, se precisan.

QUEMADOR DE CARBON SE NECESIta uno práctico, exigenas comprobantes, Victoria 557, de 10 á 12, esc. 10.

REMACHADORES SE NECESITAN, Cochabamba 3055. v9

REPARTIDOR DE SODA, PRACTICO, prefiriendo con clientela, trabajo todo el año, se precisa, Chile 691. v8

RAYADORES, MEDIO OFICIAL DE MAquina de madera y aprendices ponepliegos se necesitan, Belgrano 447.

SE PRECISA HERRERO COMPETENte, Sáenz Peña 1717.

SE NECESITA COSTURERA PARA DEtantes chicos, Estados 3860.

SE PRECISA UN CARRERO, Av. CAMpana 7200.

SE NECESITAN 2 PEONES DE albañil, Neuquen 879, Caballito.

SE PRECISA MEDIO OFICIAL DE CAsa de bolche, Salta 2079. v9

SE NECESITAN OFICIALES HOJALAteros, Belgrano 3328.

SE PRECISAN OFICIALES CARPINTEros, Gurruchaga 743.

SE PRECISA MUCHACHO PARA SUcursal de panadería, Bermes 4853. v8

SE PRECISA MEDIO OFICIAL SASTRE, competente, Suárez 1259. v9

SE NECESITA UN PREPARADOR para confección, urgir á Mitre 839.

SE NECESITA UN REPARTIDOR, sueldo y comisión, Moreno 1567.

SE NECESITA PLANCHADORA MEDIO oficiala, French 2220.

SE PRECISA APRENDIZ FLOMERO, en de Charcas 3551 al 55, obra. v8

SE PRECISA UN MEDIO OFICIAL planchador, sueldo, Lavalle 1845. v8

SE PRECISA PELUQUERO PARA SAbado, Dean Funes 960.

SE NECESITA PEON PARA COLCHOnería, Defensa 861.

SE NECESITA OFICIAL SASTRE PARA campaña, ocurrir salta 132.

SE NECESITA OFICIALA BUENA, QUE sepa planchar bien, San Juan 2151.

SE NECESITA OFICIALA PLANCHAdora, Corrientes 1566.

SE PRECISAN MUCHACHOS PARA sastrería, Corrientes 557, Casa Isola.

SE PRECISAN POMPIERS SASTRES, Corrientes 557, Casa Isola.

SE NECESITA MEDIO OFICIAL TIPOgrafo minervista, Cerrito 116.

SE PRECISAN MUCHOS MEDIO OFICIales sastres, San Juan 4081.

SE PRECISA MEDIO OFICIALA MOdista, Garzón 745.

SE NECESITA UN PEON, RECIEN LLEgado, de 20 á 25 años. Victoria 1958.

SASTRE COMPETENTE PARA TINTOrería, se precisa, Santa Fe 2458. v8

SE NECESITA OFICIAL HOJALATERO y ayudante, Saraiva 2900. v8

SE PRECISAN 2 OFICIALES SASTRES para fino, de confección, Charcas 2373.

SE NECESITA COLCHONERO, SANTA Fe 4914.

SE NECESITA BUEN OFICIAL ELECtricista, Montevideo 680.

SE NECESITAN APRENDIZAS DE CUEllos, adelantadas, San Juan 1743.

SE PRECISA MEDIO OFICIAL PINTOR, Garzón 1280.

SE NECESITA CORTADOR SASTRE, B. Aires 1140. v9

SE NECESITA EMPLEADO JOVEN, con informes, para sapatería, Hipólito 750

SE NECESITAN APRENDIZAS MODIStas, Méjico 1860.

SE NECESITA UN OFICIAL ARMERO, Bdo. de Irigoyen 2218. v8

SE NECESITA MEDIO OFICIAL SASTre y pantalonera buena, Brasil 1531. v8

SE NECESITA MUCHACHO QUE entienda algo de almacén, Cnel. Falcón 3502, Flores.

SE PRECISA APRENDIZ SASTRE, SE da casa y comida, Portela 563, Flores. v9

SE PRENSAN BUENAS OFICIALAS pollerista sastres, Carlos Pellegrini 462. v8

SE PRECISA señora PARA ARREGLAR ropa, taller de planchado, Salguero 557.

SE NECESITA CORREDOR PARA FAbrica de galletas y bizcochos, marcas acreditadas, Ayacucho 137.

SE DAN LECCIONES de manejo PRACtico y teoría de chauffeur, Paseo de Julio 944, 2o. piso. Alejandro Flm. v9

SE PRECISA PREPARADORA y aprendiza adelantada de sombreros, Suipacha 984.

SE NECESITA AYUDANTE CORTADOR para confección de hombre, Montevideo 822.

OFICIOS DIVERSOS PEDIDOS

SE NECESITAN APRENDIZAS DE sombreros, Charcas 1611. v8

SE NECESITA OFICIALA PLANCHADOra, Ituzaingó 297. v7

SE NECESITA APRENDIZA Y COSturera para máquina, Independencia 3325. v8

SE NECESITA UN PELUQUERO PARA el campo, buenas condiciones, tratar Lima 1535.

SE NECESITA MUCHACHO PARA limpieza de escritorios, sueldo 15 $. Corrientes 645.

SE NECESITA APRENDIZA Y MEDIO oficiala para ropa de hombre, Dean Funes 1221.

SE NECESITA MUCHACHO JOVEN para mensajero de escritorio, tratar de 2 á 3 p. m., The Modern Library, Corrientes 753

SE NECESITA MUCHACHO PRACTICO en composturas de grafófonos, Gascón 29, de 9 á 11.

SE PRECISAN 2 OFICIALES albañiles, Paseo de Julio 60, inútil presentarse si no son competentes.

SE PRECISA MEDIO PREPARADORA y aprendiza de sombreros, Suipacha 1641. v9

SE NECESITAN OFICIALA Y APRENdiza adelantada, para saquitos de algodón, Colombres 1026. v8

SE NECESITA OFICIAL SASTRE adentro, pantalonera, chalequera con muestra, Canning 1426, depto. 2.

SE NECESITA OFICIAL PELUQUERO, con casa y comida, Avellaneda 246, Caballito.

SE PRECISAN MEDIO OFICIALES electricistas, para cañería de hierro, con herramientas, Bmé. Mitre 1307. v9

SE NECESITA MUCHACHA DE 13 A 15 años, para mueblería, Bdo. de Irigoyen 644.

SE PRECISA APRENDIZA DE CHALEcos finos, adelantada, Santiago del Estero 1055.

SE PRECISA UN MUCHACHO PARA almacen, Villa Ballester, almacén "101 Correo". v7

SE NECESITA UN MEDIO OFICIAL peinador para el taller Esmeralda número 577. v7

SE NECESITA UN BUEN OFICIAL colchonero de 15 á 20 años, Corrientes número 2677. v7

SE NECESITA UN MECANICO TORNEro y un mecánico para arreglar automóviles, ocurrir Valentín Gómez 2568. v9

SE PRECISA BUENA PREPARADORA y aprendiza de sombreros, Santa Fe 2926. v8

SE NECESITAN COSTURERAS Y aprendizas para ropa blanca de señora, Lavalle 1943. v10

SE NECESITA APRENDIZA OFICIALA y aprendiza adelantada de hilo, Maza 1418. v7

SE NECESITA BUENA PREPARADORA de sombreros en A la Ciudad de México, sección modas, Florida esquina Sarmiento.

SE NECESITA UN CORTADOR SASTRE con buenas referencias, práctico, de medida y confección, Mitre 342, Avellaneda. v8

SE COLOCAN CHAUFFEURS Y EMpleados de comercio en breves días, Bolívar 171, escritorio 32, de 9 á 12 y de 2 á 5.

SE PRECISA UN MUCHACHO PARA reparto de cigarrería, inútil presentarse sino tiene quien lo recomiende. Chanchuco 674.

SE PRECISAN MUY BUENAS OFICIAlas bateras y polleristas, inútil presentarse si no son de primera clase, Carlos Pellegrini 462. v8

SE NECESITA OFICIAL CARPINTERO de obra blanca, es inútil presentarse si no es competencia, en la carpintería mecánica, Bolívar 1749.

SE NECESITA BUENA BORDADORA Y festoneadora á máquina eléctrica en los talleres de A la Ciudad de Mexico, San Juan 1168.

SE NECESITA OFICIAL HERRERO EN cocinas económicas y muy práctico en cocinas en mampostería, que sea muy competente, Paso 479, Boca. v7

Señorita QUE TENGA BUENA LETRA para empleada de escritorio y que escriba á máquina se necesita. Dirigirse á Señorita, poste restante correo central. v9

Señorita que SEPA ESCRIBIR á MAQUIna marca Underwood y que sepa taquigrafía se necesita con recomendaciones de haber estado en otra casa, ocurrir Tucumán esquina Esmeralda, Compañía Nacional de Calefacción, de 1.30 á 2.30

Señoras, señoritas y niñas SE NECESItan, para aprender máquina de escribir, contabilidad, teneduría, práctica de escritorio, taquigrafía é idiomas para ocupar varios empleos solicitados al Instituto Femenino, Humberto I 626. v8

Señoras, señoritas: SE NECESITAN PAra enseñarlas gratis el bordado moderno, con nuestro sistema, dando después trabajo en su casa. Informa personalmente ó por carta, mandando franqueo. Oraveurs Artistiques Compagnie, Uruguay 972. v7

Señoritas, señoras, CABALLEROS Y NIños que estén sin trabajo ó que tengan tiempo desocupado, conseguirán trabajo fácil que se ensaña gratis y se da á domicilio, pudiendo llegar á ganar hasta 1 $ por hora. Presentarse al Instituto Universal, Santa Fe 2241. v31

TIPOGRAFO EN COMERCIALES SE NEcesita, Lavalle 1384.

TALLISTA APRENDIZ ADELANTADO preciso, Surandi 830.

TIPOGRAFO MEDIO OFICIAL Y PONEpliego para minerva, se precisa, Santa Fe 2905.

TORNEROS EN BRONCE OFICIALES y medio oficiales se necesitan, Avenida Alvear 1702. v8

TRABAJADORES CANTERAS, SE NECEsitan que sepan trabajar con máquinas perforadoras como también romper á mazo y cargar en sorras, Sarmiento 459, escritorio 9, fr. 1150. v7

VISTERAS Y ARMADORAS DE CAMIsas se necesitan, Rivadavia 635.

VAINILLADORAS Á MANO Y A MAquina cornalin, buenos sueldos, necesitanse, Chile 1014.

VENDEDORA PARA MERCERIA SE necesita con muy buenas referencias: es inútil presentarse si no es competente, Aux Trousseaux, Sarmiento 771. v8

VENDEDOR PARA BONETERIA SE NEcesita con muy buenas referencias personales, es inútil presentarse si no es competente, Aux Trousseaux, Sarmiento 771. v8

ZINGUERO PARA TECHOS SE NECESIta, Paseo Colón 1384.

ZAPATEROS ARMADORES DE LONA Y pasho se precisan, Belgrano 938.

ZAPATEROS DE TODA CLASE SE NEcesitan, Venezuela 1138.

ZAPATEROS DE CHAVADO PRECISO 1er. paso y comida Muñiz 1261. v7

ZAPATEROS OFICIALES PARA ESCAPIllo se necesitan, Cochabamba 2330.

ZAPATEROS BUENOS OFICIALES PAra corrido de niñas y señoras, se necesitan, Cuatro Bocas 741. v8

ZAPATERO OFICIAL COMPETENTE, para todo trabajo necesito, Santa Fe 2921.

ZAPATEROS DE HOMBRE Y VARON rematador y cortador se necesita, Santiago del Estero 1725.

OFICIOS DIVERSOS OFRECIDOS

APRENDIZA PLANCHADORA QUE SAbe algo se ofrece, Avenido 1755.

BUEN OFICIAL SE OFRECE, Bmé. Mitre 1491, Florida 141. v3

BUEN MEDIO OFICIAL SE OFRECE, Marco Avellaneda 82, 2o. v9

CARPINTERO MECANICO SE OFRECE á para taller ó casa introductora, Solís 292.

CORTADORES MAESTROS SE OFREcen para trabajar en vinos, dirigirse por carta, Corrientes 322.

APRENDIZ MECANICO SE OFRECE, por carta hasta el lunes, M. D., Garay 800.

ADMINISTRADOR DE PROPIEDADES, se ofrece, referencias á plena satisfacción, dirigirse Independencia 418, altos. v10

AGRICULTOR ALEMAN, 28 años DE edad, muy práctico en todos los trabajos de agricultura, busca empleo, sea para tenencia, dirigirse á Oscar Heffner, Paseo de Julio 420. v8

A SANATORIO SE OFRECE CABALLEro como repente ó administrador. Entiende farmacia, medicina y lo que en ni cargo interesa. Escribir urgente, Mozart E., Poste restante, correo central. v8

CHAUFFEUR SE OFRECE PRACTICO, Salguero 231, personal ó por carta.

CORTADOR SASTRE Ó COMO CAPAtaz se ofrece, Independencia 1770.

CHAUFFEUR SIN LIBRETA PARA CIUdad ó campo, se ofrece, Ayacucho 995 v7

CORREDOR RELACIONADO EN ALMAcenes, se ofrece á sueldo, Pozos 537. v8

CARPINTERO MUY COMPETENTE EN colocación de obra se ofrece, Convención 1329, Caballito.

CARPINTERO COLOCADOR COMPETENte, por día, ó por su cuenta, se ofrece, Maza 1730. v9

CORRECTOR CASTELLANO, SIN PREtensiones, se ofrece para obra ó diario, dirigirse á R. García, Uruguay 702. v8

COCHERO PARA CASA PARTICULAR, con recomendaciones se ofrece, Pichincha 935.

CHAUFFEUR JOVEN, SERIO, OFREcese para particular sin pretensiones, garage Colombres 532. v8

CELADOR PARA COLEGIOS, CON MUcha práctica, se ofrece, personalmente ó por carta Caleona 255, Flores. v8

CORREDOR DE LANAS, CON CLIENTEla, se ofrece, por carta á N. P., California 1129. v7

CAPATAZ DE OBRA DE albañilería, con buen certificado se ofrece, datos ó por carta á M. G., Maza 440. v8

OFICIOS DIVERSOS OFRECIDOS

CHAUFFEUR MECANICO SE OFRECE, va al campo, Callao 1371. v8

CHAUFFEUR SE OFRECE, BUENOS informes, ciudad ó campaña, Paraguay 1875.

CARPINTERO DE OBRA BLANCA PAra colocar puertas, celosías y pisos, se ofrece, Juan S. Loria 3327. v7

CORTADORA DIPLOMADA SE OFRECE para ciudad ó pueblo cercano, Sarmiento 1206. v7

CAPATAZ DE albañiles, COMPETENTE, con referencias se ofrece, por carta, S. Inser, Garay 2476. v7

CHAUFFEUR CASADO, SIN FAMILIA, se ofrece para ciudad ó campaña, con buenos informes, Av. de Mayo 895. v8

CHAUFFEUR SE OFRECE PARA CASA particular ó chata de reparto, con recomendaciones, por teléfono Unión Telefónica 157, Juncal, Aronales 1308. v9

CARPINTERO COMPETENTE EN INStalaciones de almacenes y confiterías, desea trabajar por un tanto, precios módicos, dirigirse Triunvirato y Plaza 931. v8

CHAUFFEUR CON LIBRETA DE COchero, con cinco años de tráfico, se ofrece para particular ó taximetro ó para el campo, á J. M., Sarandí 1568. v8

CORTADOR SASTRE MUY COMPEtente y práctico en la venta de confección, especialmente en la de niño, se ofrece, Venezuela 1275, B. Paredes. v9

CHAUFFEUR CON LIBRETA SE ofrece, particular ó taximetro, sin pretensiones, tratar Martínez Castro 945, Florencia. v9

CARRERO DE CARRO Ó CHATA CON buenos certificados se ofrece, dirigirse por carta ó personalmente, L. Zaghini, bulevar Alsina 800, pueblo Valentín Alsina.

CHAUFFEUR CON LIBRETAS Y CERTIficados de Buenos Aires y del Rosario ofrécese para casa particular, F. Sierra, Andes 977. v8

CHAUFFEUR JOVEN DE BUENA PREsencia, desea casa particular ó señor solo, por carta á M. R. Carballo, Constitución 3841. v8

COCHERO español, MUY COMPETENTE, hombre formal, se ofrece para casa particular, por carta ó personalmente J. V., Victoria 1460. v8

CARPINTERO SE OFRECE PARA TOdo trabajo perteneciente al ramo, especialidad en armazones de casas de negocio, dirigirse Triunvirato 2201. v8

CORTADOR SASTRE ITALIANO, CON certificado de competencia se ofrece como segundo ó ayudante, Musolino, Cuarmarca 512. v7

CORREDOR JOVEN, PRACTICO CONciendo la plaza, se ofrece, dirigirse por carta R. D. Febrero, V. Villafañe 1324 Barracas. v8

CHAUFFEUR CON LIBRETA Y 6 meses de práctica, se ofrece para particular ó taximetro, por carta á C. Martínez, Arcerich 3034. v8

CORTADOR SASTRE CON VARIOS años de práctica en ésta se ofrece para ciudad ó campaña, pocas pretensiones, Chile 2068. v8

CORTADOR SASTRE COMPETENTE con 5 años de práctica en una casa importante en esta Capital, se ofrece, con pocas pretensiones, Suipacha 247. v10

CHAUFFEUR PARA FAMILIA PARTIcular, muy práctico en la ciudad, con libreta y buenos informes, se ofrece, Ayacucho 325. v7

CHAUFFEUR JOVEN ITALIANO CON LIbreta y certificado, se ofrece, sin pretensión, para chata de carga ó cualquier otro, dirigirse C. J., Paseo de Julio 2258.

CORTADOR SASTRE SE OFRECE CON recomendaciones, también trabaja, habiendo apuro, por carta ó personalmente, General Paz 2647, Belgrano, á O. V.

CORTADOR SASTRE DE señoras Y caballeros, español, diplomado en París, hablando francés, se ofrece, también para provincias, por carta á A. S, Méjico 557. v8

CHAUFFEUR CON LIBRETA, 23 años edad, soltero, habla francés, de buena presencia muy áctivo, se ofrece para particular ó taximetro, José Hayon, Beruti 647 v8

CARROCERO CAJISTA MUY COMPEtente, conoce el manejo de los motores, se ofrece para ciudad ó campaña, José G. Cires, Carlos Casares 500, Lanús (Oeste), F. C. S. v9

CHAUFFEUR MECANICO SE OFRECE, 2 años de práctica, pone coches á punto, con certificados de casas en que ha trabajado. Para particular ó taximetro, Lavalle 910.

CANTERISTAS SE DESEA HACER CONtrato de adoquines con persona que tenga cantera y entienda la fabricación; Por carta Empresa, calle B. Mitre 479, casilla 51. v7

COCHERO PARA BUENA CASA PARTIcular, con excelentes recomendaciones se ofrece, sin pretensiones, por carta ó personalmente de 11 á 12 m., á Francisco Molins, Estados Unidos 1144. v15

CORTADOR SASTRE ITALIANO, DE medida, sabe sacar modelos de confección, corte norteamericano dispuesto á prueba, se ofrece, tratar por carta ó personalmente, Catamarca 986. v9

CHAUFFEUR ITALIANO, 24 años EDAD habla inglés, con libreta de ruta y de la argentina, se ofrece para particular ó taximetro, con recomendaciones y sin pretensiones. Bosch 1402. v8

CABALLERO JOVEN español, ESCRIBE á máquina Underwood, muy competente en cálculos y contabilidad mercantil, dedicado muchos años al comercio de varios ramos, se ofrece para la campaña ó casa importadora, A. S. Martínez, 24 de Noviembre 152, depto. 3. v8

DEPENDIENTE DE ALMACEN, PRACtico, se ofrece, con recomendaciones, Sarmiento 1443, pieza 14.

DEPENDIENTE DE ALMACEN PRACtico y con recomendaciones, se ofrece, por carta, Méjico 3937.

DEPENDIENTE DE ALMACEN BIEN práctico, buenas referencias se ofrece, Pavón 1914. v8

DEPENDIENTE Y MEDIO DEPENdiente de almacén se ofrecen, recomendados, Moreno 1901.

DEPENDIENTE DE 17 años PRACTICO para almacén, se ofrece con informes, Cabello 403, Flores. v7

DEPENDIENTE FORMAL PRACTICO de almacén, con buenos informes, se ofrece, Belgrano 4032. v7

DEPENDIENTE español RECIEN LLEgado se ofrece para almacén sin pretensiones. Aráoz 1560. v7

DEPENDIENTE DE CORRALON DE maderas, recibidor de materiales de construcción y encargado de jornales y planilla de obreros se ofrece con certificado, D. M., Corrientes 2885. v8

DOS MOZOS DE BUENA PRESENCIA con buenas recomendaciones, bien prácticos en café y bar, se ofrecen, personalmente ó por carta á P. J. V., Carmendia 4731. v8

DAMA DE REPRESENTACION RECIEN llegada de Berlín se ofrece para hotel ó ranatorio ó en una casa distinguida, de respetables personas. Dirigirse por carta, señora L. C. M., Avenida de Mayo 791, 1o. piso. v8

ENFERMERA SE OFRECE CON RECOmendaciones, Méjico 2103. v8

ESCRIBIENTE CON BUENA LETRA SE ofrece, joven, Pozos 557. v8

EMPLEADO DE FARMACIA PRACTICO, formal y con recomendaciones se ofrece, Sgo. del Estero 1115. v9

ENCARGADO Ó CORREDOR SE ofrece con garantía, para habitaciones, por carta á A. G., Cuba 2155, Belgrano. v8

EMPLEADO PRACTICO PARA CASA DE remates ofrécese, Cadenas, Catamarca 437.

EMPLEADA DE ESCRITORIO Ó CAJEra se ofrece, escribe á máquina, A. B., Lanlers 42. v9

EMPLEADO FORMAL DESEA EMpléarse como la plaza, dirigirse casilla de correo 912. v9

EMPLEADO JOVEN SE OFRECE PARA artículos de hombre, ciudad ó campaña, tratar B. de Irigoyen 1305. v8

EMPLEADO MUY PRACTICO EN EL ramo de mueblería competente para todo trabajo, se ofrece, dirigirse H. D, Ayacucho núm. 550, dpto. C. v8

EMPLEADO PRACTICO Y CON INMEjorables informes, se ofrece para joyería, habla francés, cantral, Carlos Ros, Bolívar 171, esq. 25. v8

ENFERMERO, EX ALUMNO DE LA escuela de enfermeros y ex cabo de sala de hospital, se ofrece para consultorio ó sanatorio, ciudad ó campo, Colombres 482, departamento No. 1. v7

EMPLEADO, HOMBRE FORMAL, CON certificados serios, ex encargado de depósito de materiales y apuntador, experimentado en manejo de obreros, busca puesto de confianza. Habla idiomas, activo, enérgico y muy recto, sueldo alrededor de 200 $, por carta alc. J. Alvarado, Maipú 450. v9

FOTOGRAFO RETOCADOR DE NEGATIvos se ofrece, Pasaje Italia 491, Flores.

FOTOGRAFOS: AMPLIACIONES PERfectas y de precisión, á precios módicos, se hacen, San José 1378. v11

FOTOGRAFO BUEN RETOCADOR DE positivos y negativos se ofrece, Rivera 1460 A. B. v10

FOTOGRAFO CON CONOCIMIENTOS generales del ramo desea empleo, Catarinelli, Rivadavia 2543, Dto. 5. v8

FOTOGRAFOS: RETOCADOR DE 1er. orden de negativos y bromuros se ofrece por piezas, atiende pedidos de la campaña, Gurruchaga 536. v8

HERRERO QUE ENTIENDE DE CARpintería, para estancia se ofrece, Venezuela 3178.

HOMBRE ITALIANO RECIEN VENIDO, se ofrece para sereno, California 1474. v7

OFICIOS DIVERSOS OFRECIDOS

HOMBRE FORMAL SE OFRECE COMO cortador ó vendedor de ropería, Pasaje La Piedad, puerta 13, dep. 2. v7

HOJALATERO GASISTA CON HERRAmientas, se ofrece, por carta A. A., 1, General Hornos 183. v7

HOJALATERO MEDIO OFICIAL SE ofrece sin pretensiones, Monte Egmont 1141. v7

HOJALATERO OFICIAL SE OFRECE, por carta A. M. Manzanares 2143, Saavedra. v7

HERRERO OFICIAL COMPETENTE se ofrece para ciudad ó campaña, dirigirse Rivadavia 4100, Tomás Sánchez. v9

HOMBRE QUE DISPONE DE LAS HOras de la mañana ó para todo el día se ofrece, sabe de electricidad máquinas, etc., Humberto 1509, Luis.

HOJALATERO GASISTA MUY COMPEtente en trabajos de techos y cañerías de hierro se ofrece para ciudad ó campaña, Alberti 1029. v8

HOMBRE SERIO SE OFRECE PARA cualquier trabajo, práctico en casa importadora de ropería, con buenas referencias, dirigirse Lavalle 1212, 4. 6. 32. v7

HOMBRE FORMAL DE MUCHAS RELAciones, con 24 años de negocio, desea ocuparse ésa como cobrador ó corredor agente para cualquier asunto, sería referencia y buena garantía, E. Ros 2119.

HOMBRE español SE OFRECE PARA peón de quinta ó parecido, sabe manejar caballos, entiende algo de jardín, sabe ordeñar y carnear y corta pasto con guadaña y hacer limpieza de palha, con certificado Provincias Unidas 663, 3er. dept. J. Monje.

HOMBRE FORMAL BIEN RECOMENdado con práctica de muchos años en agricultura, alfalfares, ganadería, se ofrece, encargado de cualquier puesto en el campo, sin pretensiones, sabe leer y escribir, dirigirse á M.

SERVICIO DOMESTICO OFRECIDO

MATRIMONIO RECIEN VENIDO ESpañol se ofrece para todo trabajo. B. de Irigoyen 577. v9

MUCHACHA DE 18 años SE OFRECE para todo trabajo, por carta ó personalmente. Universidad 1062. v8

MUCAMA SE OFRECE MUY ASEADA. ó bien para todo servicio de corta familia. Juncal 2901, almacén. v8

MUCAMA JOVEN DESEA COLOCARSE muy decente, sabe bien su obligación, B. de Irigoyen 1575, pieza 8. v8

MUCAMA SE OFRECE PARA HOTEL de campo, cerca de la ciudad, San Juan 1071.

MUCHACHA DE 14 años, PARA MATRImonio ó cuidar niño se ofrece, Alsina 749, dep. 8.

MUJER ITALIANA, CON UNA niña DE 9 años, se ofrece para sirvienta. Gral. Urquiza 640. v8

MUCHACHAS SE OFRECEN, DE 13 Y otra de 10 años, tratar con los padres, Pueyrredón 1443.

MUCAMA SE OFRECE DE BUENA presencia de adentro ó comedor, Defensa 683.

MUCAMA DE ADENTRO, DE PATIO O niñera se ofrece con recomendaciones. Palermo 220. v8

MUCAMA GENERAL SE OFRECE buenos informes, prefiere en Belgrano, dirigirse Castillo 40. v8

MUJER FORMAL SE OFRECE PARA todo trabajo menos cocina sin cama, Cerrito 788.

MUCAMA RECIEN VENIDA SABE Algo de costura ó para niñera, Defensa 883.

MUCAMA O COCINERA JOVEN SE ofrece; dirigirse por carta ó personalmente. Patucho 48, P. M. A.

MUCAMA SE OFRECE, vasco-española, joven, con buenas recomendaciones, sabe su obligación, tratar Herrera 43. v8

MUCHACHA FORMAL SE OFRECE para corta familia, que entienda un poco de todo. Patricios 375.

MUCHACHO SE OFRECE PARA CUALquier trabajo, español de 15 años. Mondovi 731.

MUCAMA JOVEN, SE OFRECE PARA corta familia, con buenos informes, Humberto I 1340. v8

MUCHACHA SE OFRECE PARA cualquier trabajo, con ó sin cama, sabe comer algo, independencia 1583, piso 2º.

MUCHACHA SE OFRECE PARA TODO trabajo, para corta familia, San Antonio 445, Barracas. v8

MUCAMA DE ADENTRO O DE AFUEra ó todo servicio se ofrece, Chacabuco 1233.

MUCAMA PARA CORTA FAMILIA, SE ofrece, con recomendaciones, Cevalios 876.

MUCHACHA SE OFRECE, PARA MAtrimonio solo ó corta familia, Gallo 150.

MUCHACHO DE 17 años, SE OFRECE para portero ó para cualquier trabajo. Carlos Calvo 1770.

MUCAMA GENERAL SE OFRECE PARA corta familia, Isabel la Católica 1154, Barracas. v8

MUCHACHO SE OFRECE PARA MANdados y limpieza, 13 años, Rodriguez Peña 226. v8

MATRIMONIO RECIEN CASADO, ITAliano, se ofrece para todo trabajo, Herrera 40. v7

MATRIMONIO SE OFRECE; ELLA mucama y él cochero ó mucamo, Caseros 445. v7

MUCAMA SE OFRECE, DE PRIMER orden, joven, italiana, para trabajo de adentro, Rioja 657, pieza 5. v7

MUCAMA VASCO-española, CON BUEnas recomendaciones, se ofrece para corta familia, tratar Tacuarí 17. v7

MUCHACHO RECIEN VENIDO SE ofrece para limpieza ó mandados, Venezuela 436, altos. v7

MUCAMA DE ADENTRO, CON BUENAS referencias, se ofrece, Azcuénaga 827, dpto. 4. v7

MUCAMA DE COMEDOR O DE ADENtro se ofrece, con buenos informes, Victoria 3109. v7

MUCHACHO ITALIANO DE 17 años, fuerte, con cama se ofrece para cualquier servicio, calle Larrea 713. v7

MUCHACHA DE 20 años SE OFRECE con recomendaciones para todo servicio. Méjico 355. v7

MUCAMA SE OFRECE, PARA COMEdor ó otro trabajo, sabe su obligación, vamonto 1073. v7

MUCAMA ó SIRVIENTA SERIA se ofrece con recomendaciones, Brandsen 1073, Boca. v7

MUCAMA VASCA SE OFRECE, PASAje Casa Internacional, B. de Irigoyen y Brasil, entr. 2; depto. 2. v7

MUCHACHA SE OFRECE DE 15 años, para matrimonio solo, Carlos Pellegrini 542. v7

MUCAMA GENERAL SE OFRECE con buenas recomendaciones, sabe su obligación, Azcuénaga 1389. v7

MUCAMA GENERAL O DE ADENTRO, joven, con buenas recomendaciones se ofrece, Bolívar 711. v7

MUCHACHA SE OFRECE PARA MAtrimonio solo, sabe de todo tratar y dirigirse Tucumán 1455. v8

MATRIMONIO SE OFRECE ARAGONÉS formal, quintero y cocinera, para estancia, tratar Victoria 2901. v7

MUJER JOVEN CON CHICO SE OFREce para servicio de matrimonio ó corta familia, Independencia 3844. v7

MUCAMA Y COCINERA SE OFRECEN para cocina sencilla, con recomendaciones, Tacuarí 125, pieza 5. v7

MUCAMA española SE OFRECE PARA todo trabajo, menos cocina, S. del Estero 1493. v7

MUCAMA SIN PRETENSIONES, CON buenos informes, se ofrece, Independencia 3627, pieza 7. v7

MUCHACHO DE 14 años SE OFRECE para todo trabajo, hijo de italiano, Colombres 674. v7

MUCHACHO español DE 16 años RECIÉN VENIDO, se ofrece, sabe leer y escribir, Umpallata 1861. v8

MUCHACHA SE OFRECE PARA TOde trabajo de corta familia, Victoria 426, pieza 5. v7

MATRIMONIO SE OFRECE JOVEN EL entiende algo de cocina y ella para lavandera ó otros quehaceres, Tucumán 1480. v8

MUCAMA SE OFRECE CON BUENAS recomendaciones, sabe su obligación, dirigirse por carta ó personalmente, Paraguay 662, pieza 18. v7

MUCAMA PARA ADENTRO SE OFREce, con buena recomendación, entiende de planchado de señora, vascoespañola, Andes 1212. v8

MATRIMONIO FORMAL SE OFRECE para casero ó cuidar casa, con buenas recomendaciones y garantía de distinguida familia, tratar Pampa 2723.

MATRIMONIO SE OFRECE LA MUJER cocinera y el marido chauffeur para la ciudad ó el campo, dirigirse por carta calle Rondeau 2484, M Gutiérrez. v9

MATRIMONIO JOVEN SIN HIJOS SE ofrece para hotel jóvenes, prácticos, recomendados, ciudad ó campaña, San Juan 1022, J. L.

MATRIMONIO MUCAMOS DE PROFEsión, se ofrecen para hotel, con buenos certificados, dirigirse Paraguay 986, P. A, pieza 7. v10

MATRIMONIO SE OFRECE PARA ciudad ó campo, dirigirse por carta ó personalmente á C. Rodrigues, Rivadavia 2872. v9

MUCAMA DE BUENA PRESENCIA, vasco-española, se ofrece, dirigirse por carta ó personalmente, Giribone 1686, Villa Ortúzar. v9

MATRIMONIO PIAMONTES SE OFREce, la señora buena cocinera y el marido jardinero ú otro servicio, hablan francés, Paseo de Julio 1498. v7

MUCAMO O PORTERO español se ofrece ó para cualquier trabajo, conociendo bien las calles, con recomendaciones, calle Cangallo 4023. v7

MATRIMONIO FRANCES, JOVEN, SIN hijos, se ofrece de casero, para el campo; criar aves, hacer mantecs, etc., Galan, 669 Reconquista, dep. 2. v8

MATRIMONIO SE OFRECE SOLO, ESpañol, ella buena cocinera, él quintero de verduras para el campo, sueldo 60 $. Gutiérrez 2702. v7

MUCAMA SE OFRECE, PARA CASA DE familia, de buena presencia y sin pretensiones, práctica para comedor ó de adentro, Perú 767. v7

MATRIMONIO español SE OFRECE, sin hijos, la señora sabe cocinar y demás quehaceres de casa, el marido mucamo ó limpieza de coches, por informes Bmé. Mitre 1054.

MATRIMONIO JOVEN Y SIN HIJOS se ofrece para caseros ó encargados de casa, con certificado é informes, tratar, Cerrito 425, 1er. piso, pieza núm. 9, A. Fernández. v8

MATRIMONIO español SIN HIJOS SE ofrece, cocinera; él para trabajos de quinta, sabe de jardín, recomendados ó para cuidar casa en el campo, tratar Perú 1316.

MATRIMONIO VASCO español SIN HIjos se ofrece, para estancia; él entiende de quinta y cuidar toros á galpón y ella cocinera buena, llevan 6 años en el país, jóvenes de buena presencia, por carta ó personalmente Victoria 1788. v9

MUCHACHO español de 22 años, CON recomendaciones y certificados, se desea colocar de mucamo ó portero, sabiendo leer y escribir, dirigirse personalmente ó por carta á J. R., de 21 a. m. á 3 de la tarde, Tucumán 2376.

MATRIMONIO JOVEN FORMAL Y SIN hijos se ofrece para ciudad ó campo, competente para todo trabajo, el marido quintero y entiende de jardín y cualquier trabajo, la señora todo trabajo y un poco de cocina, tratar Garay 1043.

MATRIMONIO SERIO SE OFRECE, DEL Véneto, de buena presencia y con buenos certificados y referencias, ella cocinera competente y él portero, ascensorista, mucamo, etc., muy práctico para escritorio y consultorio, por carta ó personalmente G. Saavedra, C. Pza 2317.

SERVICIO DOMESTICO OFRECIDO

MATRIMONIO SIN HIJOS Y CERTIFIcados se ofrece para ciudad ó alrededores, ella cocinera, él herrero ó cualquier otro trabajo, dirigirse Arco 244, Capillas Belgrano—R. Hernández. v8

MATRIMONIO DESEA COLOCARSE con un niño de más de 2 años; ella para cocina, coser y bordar á mano y á máquina y él para portero, mucamo, quintero, peón repartidor ó cualquier servicio de familia particular de almacén, casa mayorista, etc. con buenas recomendaciones y certificados; ambos son decentes y bien presentados.—M. L., Lusuriaga 103.

OFRECESE MATRIMONIO ITALIANO, la señora mucama y el cualquier trabajo, Corrientes 2067.

PEON DE COCINA SE OFRECE PARA casa particular, con buenas recomendaciones, Rodriguez Peña 623.

PORTERO PRACTICO DE DEPARTAmentos ó particular se ofrece, entiende de ascensor y luces, San José 1348, J. F. v8

PLANCHADORA Y LAVANDERA PARA casa de familia particular se ofrece, con buenas recomendaciones, Santiago del Estero 747. v8

SE OFRECE MUCHACHA DE 14 años, Puentecito 101, B. al Norte.

SIRVIENTA SE OFRECE, ENTIENDE de cocina, Bolívar 136.

SE OFRECE UNA COCINERA, SABE SU obligación, sin cama, Chile 1097.

SIRVIENTA SE OFRECE PARA TRABAjar medio día, Chacabuco 1487.

SIRVIENTA RECIEN VENIDA SE ofrece ó niñera, Gutiérrez 2784. v9

SE OFRECE MUCHACHO DE 16 años, para cualquier trabajo, Cangallo 2489.

Señorita SE OFRECE, PARA MUCAMA de comedor, San José 450.

SIRVIENTA SE OFRECE, QUE ENTIENde de cocina, Paseo Colón 849.

Señora VIUDA, SE OFRECE PARA cuidar un chico, Bermejo 481.

SIRVIENTA RECOMENDADA SE ofrece, Charcas 546.

SIRVIENTA SE OFRECE PARA TODO trabajo, Victoria 1460.

SE OFRECE MUCAMA VASCO- española Hotel de La Amistad, P. de Julio 158.

Señora JOVEN OFRECESE PARA cuidar niño, Estados Unidos 1056, altos.

SE OFRECE SIRVIENTA, RIVADAVIA 2532.

SE OFRECE AMA PARA CRIAR EN casa, tratar Humberto I 1670. v8

SE OFRECE VASCO-española PARA MUcama, Moreno 784. v8

SIRVIENTA PARA TODO TRABAJO se ofrece, Balcarce 485, pieza 12. v8

SIRVIENTA QUE SABE COCINAR ofrécese, Defensa 824.

SIRVIENTA PRACTICA EN LA COCINA se ofrece, B. Mitre 2530, pieza 37.

SE OFRECE MUCHACHA JOVEN PARA niñera ó mucama, Belgrano 689.

SE OFRECE MUCAMA O COCINERA para corta familia, Lima 448. v8

SIRVIENTA RECIEN LLEGADA OFREcese, Perú 349.

SE OFRECE LAVANDERA PARA CASA de familia, 24 de Noviembre 467.

SIRVIENTA SE OFRECE PARA MATRImonio solo, Australia 1576. v8

SIRVIENTA FORMAL SE OFRECE PAra todo trabajo, Bustamante 1258.

SIRVIENTA SE OFRECE, VENEZUELA 1044.

Señora FORMAL, SE OFRECE niña de despecho, María García 888.

SIRVIENTA SE OFRECE PARA TODO trabajo, Paso 58.

SE OFRECE MUCHACHO DE 18 años para cualquier trabajo, Ayacucho 736.

SIRVIENTA española DE 30 años SE ofrece, calle Bonde 837. v8

Señora CUIDA Y EDUCA niños DE 5 A 14 años, Atacama 172.

SIRVIENTA JOVEN SE OFRECE PARA corta familia, Tacuarí 725, pieza 3.

SE OFRECE SIRVIENTA PARA TODO trabajo ó mucama, San Juan 733.

SIRVIENTA SE OFRECE, SALGUERO 553. v8

SE OFRECE niñera CON BUENAS REcomendaciones, Defensa 835. v9

SE OFRECE UNA COCINERA, HUMberto 1ro. 128. v8

SIRVIENTA SE OFRECE, PARA TODO trabajo, menos cocina, Venezuela 1448.

SIRVIENTA SE OFRECE, PARA TODO servicio, Caseros 1587. v9

Señora FORMAL, SE OFRECE PARA todo trabajo, para tratar Garay 1043.

SIRVIENTA SE OFRECE, Saenz Peña 1987.

SIRVIENTA O MUCAMA RECIEN LLEgada, se ofrece, Venezuela 1717, v8

SE OFRECE SIRVIENTA DESEA CASA seria, Progreso 1761. v8

Señora SOLA FORMAL SE OFRECE para todo trabajo, Castro Barros 2187. v9

SE OFRECE COCINERA ITALIANA con buena recomendación, Mara 1489.

SE OFRECE señora VASCO-española para todo servicio, Lima 1181. v8

SE OFRECE UNA COCINERA, ANCHOrena 854.

Señora DECENTE SE OFRECE PARA señora ó matrimonio solo, Bermejo 850.

SE OFRECE COCINERA SERIA PARA casa de corta familia, Chile 852.

SIRVIENTA PARA niñera O MUCAMA SE ofrece, Rincón 438. v8

SE OFRECE AMA PRIMERIZA, LECHE de un mes, Carlos Calvo 766, pieza 5.

SE OFRECE MATRIMONIO, COCHERO y cochera, Paso 173. v8

SIRVIENTA SE OFRECE SERIA, CHIle 1319. v8

SE OFRECE niñera Y SIRVIENTA, Sulpacha 654.

SIRVIENTA PARA TODO TRABAJO, se ofrece, Tacuarí 974.

SIRVIENTA SE OFRECE, HIDALGO 648, para todo servicio. v9

SIRVIENTA SE OFRECE CON O SIN chico, Patagones 825, pieza 26. v8

SE OFRECE SIRVIENTA PARA TODO servicio, Venezuela 3495. v9

SE OFRECE MUCAMA CON BUENAS recomendaciones, Cangallo 1173.

SIRVIENTA española, SE OFRECE PAra todo servicio, California 176. v9

SE OFRECE SIRVIENTA PARA TODO trabajo, tratar Venezuela 1044.

SIRVIENTA española SE OFRECE, Arsenales 1984.

SE OFRECE JOVEN española, PARA mucama, dirigirse Luzuriaga 84.

SIRVIENTA SE OFRECE, Muñiz 361.

SE OFRECE JOVEN ITALIANA, MUCAma ó niñera, Solís 477. v8

SIRVIENTA SE OFRECE, PARA TODO trabajo, Pueyrredón 1948.

SE OFRECE COCINERA FORMAL CON buenas recomendaciones, Loria 1618.

Señorita SE OFRECE PARA COCINA Y todo trabajo corta familia, Perú 584. v8

SE OFRECE SIRVIENTA O MUCAMA española, de 20 años, Balcarce 329. v8

SE OFRECE COCINERO español, FORmal, restaurant ó fonda, Chile 1371. v8

SIRVIENTA SE OFRECE PARA CUALquier trabajo, Alsina 1421, pieza 7. v8

SIRVIENTA SE OFRECE, PARA TODO trabajo, con recomendaciones, Oro 2411. v8

SE OFRECE SIRVIENTA PARA TODO trabajo, menos cocina, Bermejo 263. v8

SE OFRECE MUJER FORMAL, SERIA, para todo trabajo, Córdoba 2525. v9

SIRVIENTA SE OFRECE, PARA MUCAma, con recomendaciones, Cangallo 1179. v8

Señora SE OFRECE PARA CRIAR UN chico en su casa, á manadera; Elena Peña 523.

SE OFRECE MUCAMA DE ADENTRO, para matrimonio solo, buenos informes, E. Unidos 210, tratar personalmente. v8

SIRVIENTA SE OFRECE PARA CORTA familia, entiende de cocina, C. Calvo 1193.

SIRVIENTA SE OFRECE, ENTIENDE de cocina y otros quehaceres, Cochabamba 2389. v8

SE OFRECE MUCAMA DE COMEDOR O de adentro con recomendaciones, calle San Martín 927, pieza 19. v8

SE OFRECE MATRIMONIO FORMAL É hija, ellos de 38 años, y la hija de 16, ella cocinera, Yatay 412.

Señora CON CHICO DE 7 años, CON buena recomendación, se ofrece, para corta familia, Méjico 2162. v8

SE OFRECEN, COCINERA Y MUCAMA, tratar por carta ó personalmente, calle Matheu 147, M. M.

SE OFRECE SIRVIENTA CON O sin chico para cocina sencilla y otros quehaceres, Cochabamba 1112. v8

Señora SE OFRECE PARA LAVAR POR días ó semanas, Cangallo 758, pieza 11, fondo.

Señora DECENTE, DESEA CUIDAR criatura de despecho ó con mamadera, Rivadavia 3230.

SIRVIENTA PARA CORTA FAMILIA se ofrece con recomendaciones, Beruti 800.

SIRVIENTA SE OFRECE, DE CONFIANza, para cocina, dormir afuera, Méjico 930.

SE OFRECE SIRVIENTA PARA MATRImonio solo, entiende de cocina; French 1220.

SIRVIENTA SE OFRECE PARA COCIna sencilla y otros quehaceres, España 564, Barracas al Norte. v8

SIRVIENTA SE OFRECE PARA TODO trabajo de corta familia, Sáenz Peña 622, pieza 18.

SE OFRECE COCINERA Y MUCAMA Y sirvienta, buena trabajadora, Esmeralda 487, altos.

SERVICIO DOMESTICO OFRECIDO

SE OFRECE SIRVIENTA RECIEN VEnida, para todo trabajo, Ituzaingó 351, esq. Montes de Oca.

SIRVIENTA JOVEN SE OFRECE, ENtiende de cocina, para todo trabajo de corta familia, 24 de Noviembre 469.

SE OFRECE SIRVIENTA PARA LAVAR ropa y planchar sin almidón, ocurrir San Martín 1146.

SIRVIENTA PARA PERSONA MAYOR, sabe su obligación se ofrece, Alsina 1763.

SE OFRECE niñera Y MUCAMA, bien recomendada, va al campo, Canning 2376. v8

SIRVIENTA española SE OFRECE A todo servicio, entiende algo de cocina, con ó sin cama, San Carlos 3555. v8

SE OFRECE SIRVIENTA española PAra corta familia, Piedras 1383, pieza 52. v8

SE OFRECE AMA DE LECHE PARA criar en su casa, italiana, Andes núm. 1049. v8

SE OFRECE MUCAMA O SIRVIENTA con buenas recomendaciones, Sgo. del Estero 155. v8

SE OFRECE HOMBRE FORMAL PARA todo trabajo, 34 años, Santo Domingo 982, B. al Norte. v8

SE OFRECE MUCAMA O COCINERA que sabe hablar un francés, Acevedo 1230. v8

SE OFRECE MUCAMA O niñera, CON buenas recomendaciones, Cochabamba 1020. v8

SE OFRECEN DOS MUCHACHOS, UNO de 15 y otro de 16 años, italianos para todo trabajo, Viel 1783.

Señora PARA CUALQUIER TRABAJO, para medio día, se ofrece, Alsina 2071, pieza 23.

SE OFRECE niñera DE 15 años, O PARA otro trabajo, poca familia ó matrimonio solo, dirigirse, Julio 1230.

SE OFRECE MUCAMA DE ADENTRO, de comedor, niñera y gobernanta, Victoria 1764, altos, con certificados.

SE OFRECE señorita ITALIANA PARA mucama general, con buenas recomendaciones, Guaraguay 812, Barracas. v8

SIRVIENTA FORMAL SE OFRECE PARA todo servicio, entiende de cocina, Rioja 1270. v8

Señora SE OFRECE PARA CUIDADO DE casa de persona sola, ciudad ó campo, San Juan 1071.

Señorita JOVEN SE OFRECE PARA todo trabajo de matrimonio solo ó corta familia, con recomendaciones, Moreno 933.

SE OFRECE señorita PARA PLANCHAR y lavar, para casa particular, dirigirse por carta, E. Unidos 1257. v11

SE OFRECE MUCAMA CON BUENA recomendación, dirigirse Paseo de Julio 168, Hotel Amistad.

SE OFRECE SIRVIENTA, QUE ENTIENde algo de cocina, San Antonio 665, Barracas. v8

SE OFRECE SIRVIENTA FORMAL, PAra corta familia, con recomendaciones, pocos 1360.

SIRVIENTA JOVEN, SE OFRECE PARA mucama ó para todo trabajo de matrimonio solo, Chiclana 3256. v9

SIRVIENTA española O MUCAMA, PAra todo trabajo se ofrece, Paraguay 928. v8

Señorita ITALIANA, SE OFRECE PARA cocinera y otras quehaceres, Sulpacha 814.

SIRVIENTA PARA TODO TRABAJO, que entiende algo de cocina, con buenas recomendaciones, se ofrece, Méjico 650.

Señora SE OFRECE PARA compañía de señora ó señorita, sin pretensiones, Corrientes 667, 2do. piso.

SE OFRECE SIRVIENTA RECIEN LLEgada para todo trabajo, Don Cristobal 510, Caballito.

Señora FORMAL, SIN FAMILIA SE ofrece para criar un chico ó amadera, Arenales 1634.

SE OFRECE HOMBRE FORMAL PARA cualquier trabajo con buenos informes y recomendaciones, Pueyrredón 1110, 1. M.

SE OFRECE UNA AMA PARA CRIAR un chico de despecho, Carlos Calvo 180 pieza 4. v8

SE OFRECE MUCAMA HONESTA CON recomendaciones, Yumonte 1123, departamento 5.

SIRVIENTA SE OFRECE PARA TODO trabajo, con recomendaciones, Canning num. 2186. v8

Señora SE OFRECE PARA TODO TRAbajo, buenas recomendaciones, Saavedra 883. v9

Señora SE OFRECE PARA LIMPIEZA de escritorios ó para cuidarlo, por carta C. R, Belgrano 945, dpto. 8. v8

SE OFRECE COCINERA VASCA PARA persona sola y mucama, dirigirse por carta, Cerrito 135.

Señora SE OFRECE PARA LOS QUEHAceres de casa de persona sola, Tucumán 1745. v8

SE OFRECE LAVANDERA PARA CASA de familia ó para colegio, Colombres 790.

SE OFRECE UNA COCINERA ARGENTIna y para otros pequeños quehaceres con cama, tratar Victoria 3048.

SE OFRECE, señora PARA COCINA, DE 8 á 2 de la mañana á 8 de la noche y tiene niña de 15 meses, Canning 665. v9

SE OFRECE MATRIMONIO SOLO, COCInero mucama, para fonda, Suárez 2252, Boca. v8

SE OFRECE MUCHACHO de 16 años, español, para mandados ó para compañía de alguna familia, Capdevila 3488. v9

SIRVIENTA QUE ENTIENDE DE COCIna para corta familia, se ofrece, Bolívar 868. v8

SE OFRECE UNA señora PARA criar un chico en su casa, de despecho, 24 de Noviembre 823, pieza 7.

SE OFRECE UNA JOVEN FORMAL PAra cocinar y planchar, ciudad ó campo, Corrit 4715.

SE OFRECE MUCAMA DE ADENTRO con buenas recomendaciones, Viey tes 232. v8

SE OFRECE señora POR MEDIO DIA para lavar y otros trabajos, Chacabuco 680, pieza 11.

SE OFRECE HOMBRE FORMAL español, portero ó sereno ú otro trabajo, sabe leer y escribir, Méjico 424.

Señora SE OFRECE PARA CORTA FAMIlia, con un chico de 4 años, sin cama, Armonía 2071, pieza 22.

SE OFRECE UN MATRIMONIO ESPAñol, ella cocinera competente, él portero ú otro trabajo, Chile 1859.

SE OFRECE SIRVIENTA ITALIANA, SE prefiere que fuera en familia italiana, Arsenales 1531.

SE OFRECE MUCAMA O niñera DE 12 años, calle Coronel Domínguez 855, Pichincha.

SE OFRECE LAVANDERA Y PLANCHAdora para trabajar en su casa, S. del Estero 1956, pieza 3.

SE OFRECE señora VIUDA Y UNA CHIca, de 14 años, para servicio de poca familia ó persona sola, Prudan 24. v8

SE OFRECE UNA COCINERA SIN CAma, si no hasta medio día, sabe su obligación, Paraguay 3447. v8

SE OFRECE MUCHACHA PARA TODO trabajo en casa de corta familia, Humberto I 1076, dep. 3o. v8

SIRVIENTA PARA TODO SERVICIO, con buenas recomendaciones, se ofrece, Méjico 1466, piezas 2. v8

SE OFRECE SIRVIENTA FORMAL PAra todo trabajo, recién venida, Juncal 1102.

Señora MUY SERIA, SE OFRECE PARA acompañar familia á Europa, habla francés, con buenos informes, Victoria 1211.

SIRVIENTA FORMAL, SE OFRECE PAra todo servicio de corta familia, sabe algo de cocina tratar Bolívar 1070.

SIRVIENTA QUE ENTIENDE DE COCIna y para otros quehaceres, se ofrece, Rivadavia 2319. v7

SIRVIENTA PARA TODO SERVICIO se ofrece, dirigirse por carta ó personalmente, Guardia Vieja 1869. v8

SE OFRECE BUENA COCINERA ARgentina con una niña, cocina y otros quehaceres, buenas recomendaciones, Santa Fe 1140. v8

Señora JOVEN FORMAL, CON 2 años de ama de llaves, desea colocarse, ó para mucama, ciudad ó campo, Charcas 3335.

SIRVIENTA SABIENDO ALGO DE COcina se ofrece para corta familia, con buenas referencias; por carta, E. Martón, Defensa 338.

Señorita FORMAL SE OFRECE COMO dama de compañía ó ama de llaves, es buena modista, ofertas por carta á Modista, Sarandí 887. v8

SE OFRECE MATRIMONIO JOVEN, ella para cocinera y él para cualquier trabajo, entiende de capintero, van al campo, Río Bamba 344, altos. v8

SE OFRECE UNA SIRVIENTA PARA todo trabajo, para ciudad ó un pueblito cercano á la ciudad, Bernardo de Irigoyen 1527.

Señora SOLA, SERIA, ITALIANA, SE ofrece para persona sola, tiene referencias, Victoria 2556, dep. 10, por carta á A. D. v8

SE OFRECE UNA MUCAMA O niñera para corta familia, con buenas recomendaciones, española, Santa Fe 4940, departamento 5.

SIRVIENTA SE OFRECE PARA MUCAma ó para todo trabajo con buenas referencias, dirigirse personalmente, Días Vélez 4000.

SE OFRECE UNA MUCHACHA DE 18 años, española, con buena presencia, para todo trabajo, dirigirse San José número 1808, casa 22. v8

Señora SIN niños, COMPETENTE, ofrécese para guidar y educar alguno en su casa, Independencia 1436, desea tratar con personas acomodadas.

SE OFRECE COCINERA O SIRVIENTA para matrimonio ó corta familia, con buenas recomendaciones, General Urquiza 1428. v8

SERVICIO DOMESTICO OFRECIDO

SIRVIENTA PARA TODO TRABAJO, entiende algo de cocina, joven, española, se ofrece, Moreno 2814.

Señora SOLA, SE OFRECE PARA CUIdar señora anciana y ayudar á los quehaceres, Paraguay 3785. v9

SE OFRECE MATRIMONIO JOVEN SIN hijos, él para portero ó mucamo de limpieza y ella para cocina, dirigirse Loria 541. v8

SIRVIENTA PARA TODO TRABAJO, O mucama, sabe cumplir con su obligación, española, se ofrece, Lineras 1381, ciudad. v8

SIRVIENTA FORMAL SE OFRECE PARA el campo ó ciudad, dirigirse por carta ó personalmente, Coronel Domínguez 855, Pichincha.

Señorita española, EDUCADA Y RECOmendada, se ofrece para mucama de hotel ó para cuidar enfermos, Charcas 2377. v8

SE OFRECE COCINERA ARGENTINA para corta familia, y muchacha, formal para niñera ó mucama de comedor, juntas ó separadas, ocurrir Córdoba 3701. v8

Señora FORMAL ITALIANA SE OFREce para todo servicio y entiende también de cocina para casa de corta familia ó matrimonio, calle Humahuaca 3442. v9

SE OFRECE MATRIMONIO español SIN hijos, con buenas recomendaciones, cuidar una casa, ella cocina portera y él trabajá afuera, por carta ó personalmente, B. Mitre 885. v9

Señorita FRANCESA JOVEN, EDUCADA é instruida, se ofrece para el cuidado de una persona sola, distinguida, viajar ó inútil contestar si no es oferta seria, escribir á E. R., Libertad 543. v8

Señora VIUDA RECIEN VENIDA CON un hijo de 22 años se ofrece; ella para lavandera y trabajos análogos y él para mucamo, portero, etc., dirigirse á Palós 554, Avellaneda. v8

Señora JOVEN ITALIANA SE OFRECE para ama de llaves ó atender casa de persona sola, buenas referencias y recomendada, pueden datos ocurrir personalmente, 25 de Mayo 886, 1er. piso. v8

Señorita DECENTE SE OFRECE PARA ayudar los quehaceres, trato de familia, pocas pretensiones, da y pide referencias, contestar á poste restante, sucursal núm. 14, correo. v8

SE OFRECE UNA MUCHACHA de 17 años para mucama, niñera ó matrimonio solo, sin pretensiones, acostumbrada á servir, Chacabuco 825 ó French 443, Avellaneda. v8

SE OFRECEN DOS HERMANAS, UNA sirvienta, otra para niñera ú otros quehaceres, la última tiene 15 años, recién venida, desean colocarse juntas. Paraguay 2240, U. T. 4707, Juncal. v8

SE OFRECE señora española CON UN hijo de 14 años para cocina sencilla y el niño mandados y otros quehaceres, entiende algo de campaña con pieza adentro, buenas recomendaciones, calle Giles 332, Villa Crespo.

SE OFRECE MATRIMONIO CON UNA hija de 20 años ó sin ella, sabe cocina y otros quehaceres, él sabe de carpintero, de herrero, manejar carro, coche y arreglo de máquinas agrícolas, molinos, portones, baldaderas, bretes, instalaciones de cañerías y todo lo que pertenezca á una estancia con certificado, sabe leer y escribir, tratar Chiclana 3568, por carta ó personalmente.—J. S. v9

UNA señora FORMAL DE 36 años SE ofrece para toda trabajo, Quisó 38, Palermo. v8

UNA señora FORMAL Y DE CONFIANZA desea ropa para lavar en su pieza, la misma desea una compañera ó dos para ayudarlo á pagar la pieza, Méjico 1365.

EDICTOS JUDICIALES

EDICTO JUDICIAL.—POR DISPOSICION del señor Juez de primera instancia en lo civil de la capital federal, doctor Baltasar S. Beltrán, se cita, llama y emplaza por el término de treinta días á contar desde la primera publicación del presente, á todos los que se consideren con derecho á los bienes dejados por fallecimiento de don José Gregorio Pérez Martínez, ya sea como herederos ó acreedores, para que, dentro de dicho término, comparezcan por ante su juzgado y secretaría del que suscribe, á deducir sus acciones en forma, bajo apercibimiento de lo que hubiere lugar por derecho.—Buenos Aires, 5 de Marzo de 1913. —José E. Ciria, secretario. v15

POR DISPOSICION DEL SEÑOR JUEZ federal de la capital, doctor Emilio Villafañe, se cita y emplaza por el término de seis días, contados desde la primera publicación del presente edicto á don Pedro Hans Petersen, para que comparezca ante S. S. á practicar el reconocimiento de la firma que suscribe el documento agregado á hojas 2 de los autos caratulados Banco de la Nación Argentina contra don Pedro Hans Petersen, por cobro ejecutivo de pesos bajo apercibimiento de darlo por reconocida la firma si no compareciese como asimismo á estar á derecho y constituir domicilio legal bajo apercibimiento de darle la correspondiente intervención al señor defensor de ausentes en turno.—Buenos Aires, Febrero 25 de 1913.—Doctor Rafael A. Lezica Guizamón, secretario. v10

NAVEGACION

COMPAÑIA ARGENTINA DE NAVEGAción (Nicolás Mihanovich) Ltda.
LINEA DEL SUR
Vapor nacional "PELLEGRINI"
Saldrá de la dársena Sur el 9 de Marzo de 1913, á las 10 a. m. para San Antonio (oeste) solamente.
Vapor nacional "Rawson", dotado de telegrafía sin hilos, médico y servicio de calefacción, saldrá el 15 de Marzo de 1913, á las 10 a. m. para Río Gallegos haciendo escala en los siguientes puertos.
MADRYN,
CAMARONES,
COMODORO RIVADAVIA,
DESEADO,
SAN JULIAN,
SANTA CRUZ Y
RIO GALLEGOS.
Para informes, dirigirse á la administración, calle Cangallo esquina 25 de Mayo, Buenos Aires. v8

LIVONIAN, VAPOR INGLES — LA REvisión de la carga de este vapor se efectuará en el depósito de dique 4, sección 1a., los días viernes 7 y sábado 8 del corriente de 1 á 3 p. m. Los interesados deberán presentar las facturas originales en el acto de la revisión y las facturas por las reclamaciones dentro de las 24 horas de la revisión, pasado dicho plazo no se atenderán reclamaciones.—Buenos Aires, Marzo 7 de 1913.—G. J. Logan, agente, 25 de Mayo 293. v8

P DE SATRUSTEGUI — ESTE VAPOR terminó su descarga en el dique 4 sección 3a., la revisión tendrá lugar los días 7 y 8 del corriente de 9 á 10 a. m. Las cuentas deberán ser presentadas con las boletas del revisor dentro de los ocho días de terminada la revisión, pasado dicho término no se atenderá ninguna reclamación. —Agentes generales, A. López y Cía. v7

VAPOR "EHIRA"—LA REVISION DE las averías de este vapor se efectuará los días 7 y 8 del cte. de 9 á 10 a. m. en el depósito del dique núm. 1, sección 1a. Las cuentas por fallas deberán ser presentadas dentro de las 24 horas de terminada dicha revisión.—Los agentes, Dodero Hnos. v8

VAPOR ASTURIAS. LA REVISION DE las mercaderías de este vapor se verificará los días 6 y 7 del corriente, en la dársena Norte, sección 6a., de las 8.30 hasta las 10.30, debiendo los interesados presentar sus facturas originales á la misma y hacer toda reclamación en el término de 48 horas por lo contrario no se pagarán las fallas. La Mala Real Inglesa, Reconquista 264. v7

LICITACIONES

INTENDENCIA MUNICIPAL DE BAHIA Blanca.—Llámase á presentación de propuestas para el arrendamiento del teatro municipal, de conformidad con el pliego de condiciones que puede consultarse en la secretaría, de este D. E. Las propuestas serán abiertas en presencia de los interesados el día 15 de Marzo próximo, á las 10 a. m. reservándose la intendencia el derecho de aceptar la que más le convenga ó de rechazarlas todas sin que haya lugar á reclamación alguna.—Bahía Blanca, Febrero 28 de 1913.—Valentín Vergara, intendente; S. Dufaur, secretario. v15

BANCOS Y COMPAÑIAS ANONIMAS

BANCO DE GALICIA Y BUENOS AIRES. —Se avisa á los señores accionistas que el directorio ha resuelto no cobrar en este trimestre la 5a. cuota de los certificados de la emisión de 1909, ni la 5a. cuota correspondiente á la emisión 1911 por autorizar, solamente la integración de todos ó parte de los que poseen de ambas emisiones á los accionistas que lo deseen, del 10 al 31 del corriente mes. Buenos Aires, 1o. de Marzo de 1913.—El Secretario. v15

SOCIEDAD ARGENTINA DE EDIFICAción, Victoria 720|728, Buenos Aires. Se pone en conocimiento de los señores accionistas que por resolución del directorio podrán integrar sus certificados del 15 al 31 de Marzo del corriente año. Buenos Aires, 15 de Febrero de 1913.—A. Costa Huguet, gerente. v16

SOCIEDAD DE AHORRO MUTUO "La Bola de Nieve", Cangallo esquina 25 de Mayo.—Por resolución del directorio se convoca á los señores accionistas á la asamblea general ordinaria para el día 31 de Marzo del corriente, á las 4 p. m. en el local de la sociedad, calle Cangallo 801, para tratar la siguiente orden del día: 1o. Lectura y consideración de la memoria y balance correspondiente al

SERVICIO EXCLUSIVO PARA "LA PRENSA" DE SUS CORRESPONSALES

mera vez desde el fallecimiento de la infanta María Teresa.

Sensible accidente

MADRID, Marzo 6 — Comunican de Alcira que en las cercanías de aquella estación un tren arrolló al carruaje de la señora Garrigues, dando muerte á ésta.

El vehículo quedó completamente destrozado.

Distinción al general Aldave

MADRID, Marzo 6 — Esta tarde fué firmado por el rey Alfonso un decreto por el que se concede al general García Aldave, el título de marqués de Guelaia.

Tal distinción se le ha acordado como premio á los trabajos realizados mientras estuvo al frente de la capitanía general de Melilla.

Los diarios al dar cuenta de la distinción, elogian al prestigioso general.

Fallecimiento de un ex diputado republicano

MADRID, Marzo 6—Comunican de Málaga que falleció en aquella ciudad el señor Jerónimo Palma, ex diputado republicano federal que formó parte de las Cortes Constituyentes de 1869.

El acto del entierro ha sido una imponente demostración de duelo. Tomaron parte en la comitiva, numerosos centros y sociedades radicales y muchas personalidades de los partidos avanzados.

Tranquilidad en el Riff

MADRID, Marzo 6—Llegó hoy á esta capital el general Jordana, comandante de la plaza de Melilla, quien visitó al ministro de Guerra, general Luque.

Comunicó á éste que la tranquilidad en toda la zona es completa y que se desarrolla grandemente la influencia española en el Riff. Numerosos kaides, en representación de las más importantes tribus, se encuentran sometidos y deseosos de mantener la cordialidad de relaciones con España.

El centenario del descubrimiento del Pacífico — Adhesión de Panamá

MADRID, Marzo 6—El presidente de la República de Panamá, doctor Porras, ha enviado al rey Alfonso una carta autógrafa en la que manifiesta su adhesión á las fiestas conmemorativas del centenario del descubrimiento del mar Pacífico, y dice que aquella república, contribuirá á tributar un homenaje á la memoria de Vasco Núñez de Balboa.

Numerosos centros científicos hacen trabajos relacionados con las fiestas que se celebrarán con motivo de aquel centenario.

La internacionalización de Tánger

MADRID, Marzo 6 — Se han aplazado las conferencias que debían celebrar los delegados ingleses, franceses y españoles, para tratar de la internacionalización de Tánger, punto éste acordado por el tratado franco-español sobre Marruecos.

El aplazamiento se debe á que los delegados franceses se encuentran en París retenidos por la discusión de aquel tratado.

Banquete á dos tenores

MADRID, Marzo 6 — Numerosos amigos y admiradores de los tenores Viñas y Palet les ofrecieron hoy un banquete, al que asistieron muchos artistas y literatos españoles.

A los brindis el maestro Bretón lamentó el olvido en que se tienen las óperas españolas y habló en términos elogiosos de "Margarita la Tornera".

Los dos tenores objeto de la demostración manifestaron su agradecimiento á los organizadores del banquete.

Embarcación perdida

MADRID, Marzo 5—Comunican de Las Palmas que todos los trabajos hechos para salvar al vapor inglés "Fantee", han resultado inútiles.

Dicha embarcación, como se recordará, encalló no hace muchos días frente á Sierra Leona, logrando salvar á los tripulantes.

Sangrienta colisión — Varios heridos

BARCELONA, Marzo 6 — Se desarrolló esta tarde en una de las calles de esta ciudad un sangriento suceso, á consecuencia del cual resultaron varios heridos.

Una familia de gitanos libró en plena calle, por cuestiones de poca importancia, una verdadera batalla campal. Tres de los contendientes resultaron heridos y también un maestro de escuela que transitaba con varios alumnos por las cercanías del lugar de la lucha.

La policía detuvo á cuatro gitanos.

INGLATERRA

EN LA CAMARA DE LOS COMUNES

Una enmienda aceptada

LONDRES, Marzo 6—La Cámara de los Comunes volvió á reunirse hoy, después de tres semanas de licencia.

El primer ministro, Mr. Asquith, aceptó en nombre del gobierno la enmienda introducida en la ley ferroviaria, por la Cámara de los Lores, la que suprime el artículo que limitaba á cinco años la facultad otorgada á los ferrocarriles para subir las tarifas, en vista de las concesiones que habían hecho á sus empleados.

Se acusaba á Mr. Asquith de haber violado la promesa que había hecho á las compañías ferroviarias.

El Stock Exchange ya estaba clausurado cuando el primer ministro hizo esa declaración, por lo cual el anuncio no ejerció efecto alguno sobre las cotizaciones.

Jubileo de la reina madre

LONDRES, Marzo 6—Hoy se conmemoró el 50.° aniversario de la llegada de la reina madre Alejandra á Inglaterra.

El lord mayor felicitó con ese motivo á la reina en el palacio de Buckingham, y esta noche hubo en dicho palacio una comida de gala, á la que asistieron el rey Jorge, la reina María y los demás miembros de la familia real, así como el ex rey Manuel y la ex reina Amelia de Portugal. Después de la comida, los invitados asistieron á una representación cinematográfica de una cacería en Africa.

La reina madre se propone fundar una institución de beneficencia para perpetuar la memoria de su llegada á Inglaterra.

Seis señoras que figuraron entre las damas de honor de la reina en su casamiento con el entonces príncipe de Gales, la visitaron hoy y le entregaron un hermoso regalo.

El nuevo gran rabino

LONDRES, Marzo 6 — Ha quedado fijada para el 14 de Abril próximo la instalación oficial del nuevo gran rabino de la Gran Bretaña, doctor Haymson.

ESTADOS UNIDOS

CIRCULAR DE Mr. BRYAN

La política internacional

WASHINGTON, Marzo 6 — El secretario de Estado, Mr. Bryan, que acaba de asumir el cargo, dirigió una circular al cuerpo diplomático norteamericano anunciando el cambio de presidente y de ministerio, sin referirse á la política exterior del nuevo gobierno, lo que indica que el presidente Wilson estudiará detenidamente las relaciones exteriores, antes de hacer referencia alguna sobre la materia.

Hoy se recibió telegráficamente la renuncia del embajador de los Estados Unidos en Italia, Mr. O'Brien.

El comité nacional del partido demócrata ha insinuado al presidente Wilson la idea de nombrar embajador en Viena á Mr. Mack, ex presidente de ese comité, personalidad muy vinculada al secretario de Estado Mr. Bryan.

Felicitación al zar Nicolás

WASHINGTON, Marzo 6—El presidente Wilson envió hoy un afectuoso telegrama de felicitación al zar Nicolás de Rusia con motivo de la celebración del tercer centenario de la dinastía de los Romanoff.

Mr. Pierpont Morgan

NUEVA YORK, Marzo 6 — Un telegrama recibido del Cairo anuncia que el conocido millonario Mr. Pierpont Morgan partirá el lunes próximo para Nápoles.

Se sabe que su estado de salud ha mejorado mucho en estos últimos días.

La jefatura del estado mayor general

WASHINGTON, Marzo 6 — El secretario de Guerra, Mr. Grant Garrison, ordenó al general Wood que continúe al frente del estado mayor general del ejército, mientras el presidente Wilson designa al jefe que quedará definitivamente en ese alto cargo militar.

RUSIA

EL TERCER CENTENARIO DE LA DINASTIA

GRANDES FESTEJOS

Una ceremonia imponente

SAN PETERSBURGO, Marzo 6—Se celebró hoy con gran pompa en todo el imperio el tercer centenario del emperador Miguel Feodorovich I, fundador de la dinastía de los Romanoff.

A las ocho de la mañana, las baterías de la fortaleza de San Pedro y Pablo hicieron una salva de veintiún tiros. Las calles estaban empavesadas y desde la madrugada reinaba gran animación en la ciudad.

La familia imperial se dirigió desde el palacio de invierno á la catedral de Kazan. Las calles del trayecto estaban guardadas por tropas y la muchedumbre hizo una grandiosa ovación á los soberanos. En la puerta de la catedral, los emperadores fueron recibidos por el metropolitano, quien les presentó el agua bendita. En aquel momento, empezaron á replicar las campanas de todas las iglesias de la capital.

Se celebró un servicio religioso, á cuya terminación las baterías de la fortaleza de San Pedro y Pablo volvieron á hacer una salva de veintiún cañonazos.

El cortejo imperial fué grandioso é imponente. Asistieron todos los grandes duques y grandes duquesas, los altos dignatarios, los miembros del cuerpo diplomático, muchos jefes del ejército y de la armada y los miembros de la Duma. Las princesas y otras muchas señoras llevaban el pintoresco traje ruso de corte y alhajas resplandecientes.

Un cosaco llevaba al joven zarevich Alejo y lo tuvo en los brazos durante toda la ceremonia. Permaneció de pie ó sentado, pero no se arrodilló.

A su regreso al palacio, los emperadores fueron otra vez objeto de una entusiasta ovación.

El centenario fué celebrado con grandes festejos también en las demás ciudades del imperio.

SAN PETERSBURGO, Marzo 6 — El emperador Nicolás recibió hoy en audiencia al presidente de la Duma, Rodzianko, quien felicitó al soberano y le expresó la lealtad de la Cámara hacia la dinastía.

ALEMANIA

Ecos de la catástrofe naval

BERLIN, Marzo 6 — Las últimas informaciones recibidas por el ministerio de Marina hacen ascender á sesenta y uno el número de las víctimas del torpedero núm. 178, que fué echado á pique por el crucero acorazado "York".

Se sabe ahora que la catástrofe fué debida principalmente al hecho de que el torpedero dejó de obedecer al gobierno, á consecuencia del violento temporal que reinaba.

Hoy fueron recogidos varios cadáveres completamente helados.

Moción socialista rechazada

BERLIN, Marzo 6—El Reichstag rechazó hoy por gran mayoría una moción presentada por los socialistas, que pedía el licenciamiento de los reservistas movilizados.

TURQUIA

La reunión de la Cámara

CONSTANTINOPLA, Marzo 6—Se desmiente oficialmente el rumor que atribuye al gobierno el propósito de convocar á la antigua Cámara, que fué disuelta por el anterior gabinete. Es, en cambio, probable que el gobierno convoque en breve al pueblo á nuevas elecciones.

BELGICA

Proyecto de huelga abandonado

BRUSELAS, Marzo 6 — El comité central del partido socialista abandonó el proyecto de proclamar una huelga general para el 14 de Abril próximo, en señal de protesta contra la negativa del gobierno de incluir el sufragio universal en el proyecto de reforma electoral.

HOLANDA

Holanda en la exposición de San Francisco

LA HAYA, Marzo 6—La segunda Cámara de los Estados generales aprobó hoy un crédito de 760.000 florines para la participación de Holanda en la exposición que se celebrará en San Francismo, con motivo de la inauguración del canal de Panamá.

CHILE

LA SITUACION FINANCIERA

Declaraciones ministeriales

SANTIAGO DE CHILE, Marzo 6—Un redactor de "El Mercurio" tuvo una entrevista con el ministro de Hacienda, el cual desmiente los rumores que circulan desde hace varios días sobre una nueva emisión.

El ministro declaró que la restricción adoptada por algunas instituciones bancarias, obedece, sin duda, al propósito de normalizar la situación y encuadrarse dentro del papel que le está asignado en los negocios.

Para los buenos negocios dice que se encuentra crédito que, prudentemente, se niega á las especulaciones bursátiles.

Los Bancos han hecho en los últimos días gruesas operaciones de crédito, lo que está revelando que la restricción no tiene las proporciones que se le atribuyen.

El gobierno se ocupa de estudiar las reformas á la legislación bancaria, base indispensable para la solución de la vieja cuestión económica.

A fines de mes reanudará sus sesiones la comisión especial designada con tal objeto.

La situación de la hacienda es halagadora.

El presupuesto de gastos para el año actual es inferior al del pasado.

Suma 23 millones de pesos papel y 29 millones de pesos oro.

Los gastos fuera de presupuesto autorizados por el Congreso, pueden satisfacerse holgadamente con los recursos extraordinarios concedidos y las rentas pueden aumentar según cálculos prudentes hechos en Septiembre. En consecuencia puede asegurarse que el equilibrio financiero no se perturbará durante todo el año.

LA CUESTION CON EL PERU

Buena disposición para los arreglos

SANTIAGO DE CHILE, Marzo 6—El canciller señor Enrique Villegas, que estuvo en Santiago para asistir á la reunión de la comisión conservadora, tuvo ocasión de conferenciar con varias personalidades sobre las cuestiones internacionales, especialmente con el senador Walker Martínez, con quien habló largo rato en su despacho de la Moneda.

Puedo afirmar, confirmando mis noticias anteriores, que las negociaciones para los arreglos con el Perú marchan bien.

Ambos gobiernos siguen animados de las mejores intenciones para resolver el problema en forma honrosa y equitativa, cuanto antes, sin esperar la fecha de la apertura del canal de Panamá.

El presidente Billinghurst encontrará en la gran mayoría del nuevo congreso peruano, facilidades para su programa internacional, y el señor Villegas informa y consulta continuamente no sólo á dos miembros de la comisión internacional, sino también á los congresales, cuya mayoría ha aprobado su plan, que ha sabido insinuar haciéndolo obra común.

FUGA RUIDOSA DE UN MARQUES

SANTIAGO DE CHILE, Marzo 6—El diario "La Mañana" publica la sensacional información de la estafa y fuga del marqués español Rafael de Gregorio y Flores Davil, que vivió seis años en Santiago, actuó en la alta sociedad, se casó con una dama de la aristocracia chilena, se hizo dar poder para administrar sus bienes, vendió propiedades por valor de 400.000 pesos y se fugó.

La policía ha avisado á las de las naciones de Sud América y España.

El ministro español fué padrino en el acto del matrimonio.

Hay otras personas estafadas.

"La Mañana" publica el retrato del prófugo.

El nuevo presidente norteamericano

SANTIAGO DE CHILE, Marzo 6—El editorial de "El Mercurio" sobre el nuevo presidente de los Estados Unidos y manifiesta la creencia de que mantendrá la política de sus antecesores, ante los desórdenes incesantes y la violación y falta de cumplimiento de las obligaciones contraídas por los vecinos países hispanoamericanos.

Dice que el presidente Wilson, además de encarnar para Sud América, una garantía de moralidad y justicia en las cuestiones internacionales, ofrece estas mismas necesarias virtudes á su pueblo.

El breve y elocuente discurso inaugural dice que traza con líneas vigorosas la misión de su gobierno, tal como lo comprende un estadista joven é inteligente, profundamente culto, moderno en todo el sentido de la palabra.

Después de examinar y aplaudir el discurso de Mr. Wilson, termina diciendo: "El nuevo presidente de la Unión se nos presenta con las aureolas de esos primeros austeros mandatarios de la República del Norte, cuando en Chile se seguían sus espartanos ejemplos, y aun se llamaba "bostonenses", á los ciudadanos de la hermana mayor en la jornada de la independencia".

Colombia y los Estados Unidos—La cuestión de Panamá

SANTIAGO DE CHILE, Marzo 6—Los diarios de ésta se han venido ocupando de las cuestiones entre Colombia y los Estados Unidos y hacen diversos comentarios.

Consideran que Colombia ha salido ya del estado convulso, y se preocupa con toda seriedad de sus cuestiones internas y externas y del desarrollo de sus vastas riquezas, por lo que advierten que no puede ser tratada por los Estados Unidos al igual de las Repúblicas que carecen de formalidad.

En los círculos diplomáticos también se comenta el asunto, y se cree que las bases propuestas por el gobierno norteamericano al de Bogotá constituyen el reconocimiento de derechos indiscutibles y Colombia tiene que ser indemnizada.

Se espera que la cancillería colombiana proponga nuevas bases de arreglo y termine pronto la cuestión.

Pretendida misión Quirno Costa—El personal de los ministerios

SANTIAGO DE CHILE, Marzo 6—"El Mercurio" y "El Diario Ilustrado", en la sección telegráfica, trascriben la información sobre la misión, respecto de Tacna y Arica, atribuída al doctor Quirno Costa, que publicó LA PRENSA, y en la cual se desautoriza la versión aquí circulada.

—El ministerio de Relaciones Exteriores dictó un decreto, por el que acepta la permuta que hacen de sus respectivos puestos los señores Emilio Rodríguez Mendoza, actual secretario de la legación en Bélgica y Holanda, y Francisco Echaurren Orrego, actual secretario en la Argentina.

—El personal del ministerio del Interior ha comenzado á funcionar aquí nuevamente.

El del ministerio de Relaciones Exteriores regresará á fines de la semana á Santiago.

—Por decreto del ministerio de Guerra se ha expedido cédula de retiro absoluto del servicio activo del ejército á favor del general de división José Soto Salas, que desempeña el cargo de jefe del departamento administrativo.

Relaciones comerciales con Bolivia

SANTIAGO DE CHILE, Marzo 6—El ministro de Hacienda de Bolivia, señor Alfredo Ascarrunz, á fin de mes visitará el puerto de Arica, á fin de estudiar y tratar lo que se relaciona con el comercio de tránsito y el intercambio del ferrocarril de Arica á La Paz y la aduana.

El gobierno ha ordenado á las autoridades chilenas que lo atiendan y le faciliten su misión.

"Raid" de volación—Junta de jurisconsultos—Nombramiento diplomático.

SANTIAGO DE CHILE, Marzo 6—Es probable que el domingo próximo el volador italiano Napoleón Rapini, que hoy se encuentra en Viña del Mar, haga el "raid" Valparaíso-Santiago, de ida y vuelta.

—Ha continuado reuniéndose en Viña del Mar, en la oficina del ministerio de Relaciones Exteriores, la comisión de jurisconsultos, bajo la presidencia del doctor Quirno Costa, con asistencia de los señores Treviño y Alvarez, actuando como secretario el señor Alberto Cruchaga.

—Se asegura que será nombrado secretario de la legación en Madrid el señor Bonifacio Vergara, secretario particular del presidente de la República.

—El gobierno ha contratado al señor Nicanor Bolona para que preste sus servicios en la corrección de la parte que corresponde á Chile en la confección de la carta mundial.

PERU

Superintendente de aduanas—El Banco del Perú y Londres

LIMA, Marzo 6—Se nombró superintendente de aduanas al señor J. Adolfo Reyes.

—El Banco del Perú y Londres ascendió al cargo de gerentes definitivos á los señores Pablo Larrosa y Alberto Ureta, y nombró director general al señor José Payán, quien pronto se dirigirá nuevamente á Europa.

—Falleció á los 70 años de edad, el distinguido comerciante alemán señor Roberto Tode, que hace 40 años vivía en el Perú.

BRASIL

LA CARESTIA DE LA VIDA

Incidente con la policía

RIO DE JANEIRO, Marzo 6—Continúa la agitación popular con motivo de la propaganda en favor de la adopción de medidas encaminadas á mejorar la situación creada por la carestía de la vida.

Se realizó ayer un nuevo "meeting". En circunstancias en que los grupos populares se retiraban, un empleado de policía dió muerte á un obrero.

Los industriales de tasajo de Río Grande, suponiendo que el gobierno federal decretará la exención de derechos á ese producto, con motivo de las medidas que se adopten para abaratar la vida, telegrafiaron al ministro de Hacienda, exponiendo la situación precaria en que quedarían.

Nombramientos diplomáticos — Contratación de un empréstito—Subsecretario de Relaciones Exteriores.

RIO DE JANEIRO, Marzo 6 — "A Noite" dice que es probable el nombramiento del señor Lemgruber Kropf para ministro en Bogotá; del señor Oscar Tefté, para Portugal, y del doctor Lorena Ferreira para Chile, pues se jubilará el señor Gómez Ferreira.

—Se nombró secretario de la presidencia de la República al señor Raúl Regis.

—El estado de Pará contratará un empréstito externo de 400.000 libras esterlinas, al tipo de 5 por ciento.

—El doctor Regis de Oliveira, subsecretario de Relaciones Exteriores, dió la primera audiencia á los diplomáticos, los que lo felicitaron por su nombramiento.

El incendio en el vapor "Turakina"—Los incidentes militares—Cuestión periodística.

RIO DE JANEIRO, Marzo 6 — Se extinguió el incendio á bordo del vapor "Turakina".

Se quemó la carga.

—Se activa la investigación policial y militar para averiguar las responsabilidades de la insubordinación en la villa militar Deodoro.

Se nombró una comisión técnica para que averigüe las causas de la explosión de la pólvora.

—El diario "Correio da Manha" publicó últimamente sueltos sobre el ex secretario del presidente, señor Alvaro Tefté, que éste juzgó ofensivos para su honor, por lo que mandó desafiar á duelo á espada al director de esa publicación, señor Edmundo Bittencourt, que rehusó el batirse.

REPUBLICA ORIENTAL

DESTROZOS DEL TEMPORAL

Perjuicios en la ciudad y en el puerto

MONTEVIDEO, Marzo 6—Amplio el telegrama de ayer relativo á las consecuencias del ciclón que azotó por la tarde esta ciudad.

El vapor á pique que refer es el inglés "Parana", que se hallaba fondeado en el antepuerto.

Impulsado por el huracán, garreó y se fué contra la piedra Sabina, donde á causa de los fuertes golpes contra la roca, se abrieron en el casco varios rumbos de importancia é inundó el agua cuatro bodegas y el compartimiento de máquinas.

Llegó el líquido elemento á una altura de 3 metros 80 centímetros.

Este "cargo boat" llegó al puerto el 2 del corriente, procedente de Cardiff, consignado á Wilson Sons y Cía., con un cargamento de 3.800 toneladas de carbón.

La posición del buque no es difícil y se espera que tan pronto como sea aligado parte del cargamento y agotada el agua de sus bodegas, que de á flote.

El "cargo boat" inglés "Arlch", que había quedado fondeado fuera de la escollera Oeste, esperando turno para poder entrar á operar en el antepuerto, garreó más de trescientos metros y se fué contra la escollera mencionada.

En esa peligrosa situación levantó las señales del código internacional, solicitando auxilios y fué asistido por los vapores "Powerful", "Atlántico" y "Solís".

La barca norteamericana "Andrew Hicks", que momentos antes de producirse el ciclón había fondeado por la parte de afuera de la escollera Este, garreó también considerablemente, amenazando ser estrellada contra la defensa.

Los vaporcitos "Powerful", "Atlántico" y "Huracán" concurrieron en su auxilio y la remolcaron hasta un paraje seguro de la dársena.

En las Toscas se encuentra una barca desarbolada á consecuencia del temporal de ayer.

Fué de lamentables consecuencias el derrumbamiento del palco en construcción en el Hipódromo de Maroñas que cedió al empuje del viento, desplomándose por completo.

Este derrumbamiento significa la pérdida de cuatro mil pesos para el Jockey Club.

EL FERROCARRIL PANAMERICANO

MONTEVIDEO, Marzo 6 — El representante de la empresa del ferrocarril Panamericano, recibió un telegrama del directorio de Nueva York, para que ordene al ingeniero Giunis la prosecución de las obras que habían sido suspendidas.

Se proyecta inaugurar en breve la primera sección de esa importante línea.

EL CREDITO URUGUAYO EN FRANCIA

Manifestaciones oficiales

MONTEVIDEO, Marzo 6— Refiriéndose á la noticia relativa á la actitud del gobierno francés con el crédito uruguayo, dice hoy el órgano del presidente de la República que el gobierno nada sabe aún al respecto, y que todo parece inclinarlo á considerar difícil la posibilidad de que tal disposición sea cierta.

Desde luego, el asunto de la rambla dice que está corriendo sus trámites de orden.

Por lo demás, dice que no puede suponerse posible la actitud que se señala de parte del gobierno francés, en estas circunstancias, cuando la buena voluntad de este país hacia dicha nación se acredita en varios hechos notorios::

El primer premio del concurso para la construcción del palacio de gobierno se otorgó á Nenot; la comisión del palacio legislativo inicia gestiones agradables para el arte francés, en el sentido de entregar la dirección de la obra al arquitecto Guilbert; el gobierno se propone contratar oficiales franceses para la escuela militar, y las preferencias por los capitales franceses se han hecho sentir sensiblemente.

"Todo esto—dice "El Día,—demuestra buena voluntad de nuestra parte, que aleja la suposición de que sea exacta la noticia á que aludimos."

Termina diciendo que la prohibición del descuento del crédito uruguayo en Francia perjudicaría también á los franceses tenedores de los títulos uruguayos, que son muchos, y pertenecen á las clases que mayor protección merecen.

Un edificio colosal—Campeonato de ajedrez

MONTEVIDEO, Marzo 6—Se anuncia la próxima construcción de un grandioso edificio de siete pisos, con mil doscientos departamentos, que será el más alto de los existentes en la América del Sur.

La colosal obra ocupará once mil metros, y se ejecutará por cuenta del acaudalado hombre de negocios señor Francisco Piria.

—En la semana próxima se colocará en Piriápolis la piedra fundamental de un nuevo templo, estilo griego, verdadera obra de arte proyectada por el ingeniero Jones Brown.

—El apoderado de la sucesión Montoro desautoriza la noticia que publicaron los diarios, de la adquisición de la quinta perteneciente á esa sucesión por parte de un sindicato argentino, en la suma de quinientos mil pesos oro uruguayos.

—El Círculo de Ajedrez designó á los señores José Berasain, Alfredo Amaya y Mario Blixen, para que lo represente en el campeonato sudamericano, que se disputará en el Club Argentino de Ajedrez.

Los servicios aduaneros—Nueva institución bancaria—La Facultad de Ingeniería.

MONTEVIDEO, Marzo 6—Con el propósito de regularizar la gestión del presupuesto general de gastos, el Poder Ejecutivo, por intermedio del ministerio de Hacienda, elevó hoy un mensaje á la asamblea general, solicitando la sanción del proyecto de ley, por el cual se amplían algunas de las plantillas, respondiendo á necesidades imperiosas del servicio público.

Expresan en dicho mensaje al Ejecutivo que habiendo sido habilitadas algunas de los nuevos depósitos de aduana y otros servicios anexos, ha tenido que ir proveyéndolos del personal indispensable para su funcionamiento.

Prevé, asimismo, el personal que sucesivamente requiera la habilitación de los demás depósitos construídos, cuyas plazas serán provistas, á medida que sean librados al servicio de aduana.

—Dentro de breves días abrirá sus puertas el Banco de Cauciones y Crédito, que acaba de fundarse en Montevideo.

Forman el directorio personas respetadas en el alto comercio y profesionales de esta plaza. Su capital inicial será de doscientos mil pesos, con facultades de extenderlo hasta un millón.

Las operaciones á que se dedicará principalmente, están divididas en las secciones de fianzas sobre arrendamientos, fianzas personales sobre obligaciones comerciales, adelantos sobre cereales y demás productos del país y "warrans" y otras.

—Se efectuó en el Instituto de Agronomía la apertura de los cursos.

—Debido á divergencias planteadas en el seno del consejo directivo de la Facultad de Matemáticas, presentó su renuncia del puesto el decano de la facultad, ingeniero Federico Capurro.

—Fallecieron la señora Elena Lagarmilla de García y los señores Santiago Queirolo, José Carnelli y Alberto Rossi.

—Se compuso el tiempo.

El Poder Ejecutivo colegiado

MONTEVIDEO, Marzo 6—La nota del día continúa siendo la publicación del diario presidencial sobre el proyectado ejecutivo colegiado.

Todos los órganos de la prensa metropolitana están contestes unánimemente en rechazar el proyecto del señor Batlle, que les merece apreciaciones severísimas.

Expresan que cuanto más analizan la publicación que el presidente de la República acaba de presentar al país, con mayor claridad aparece el propósito incalificable de establecer un sistema de gobierno que permita una indefinida perpetuación del mando.

Algunos diarios se expresan en términos violentísimos para el actual mandatario.

Otros ridiculizan el proyecto, haciendo comentarios festivos.

Persecución del curanderismo

SALTO, Marzo 6—El juez letrado departamental dictó auto de prisión contra un "mano santa" de Chajarí (Entre Ríos), que quincenalmente pasaba á este territorio y visitaba los pueblos de Constitución y Belén, donde explotaba la credulidad é ignorancia de centenares de personas que le recibían y se arrodillaban ante él como si se tratase de un santo.

CORDOBA

EL CRIMEN DE DALMACIO VELEZ

Azcurra condenado á muerte

IMPASIBILIDAD DEL CRIMINAL

RIO CUARTO, Marzo 6—A las 9 a. m. se presentó en la cárcel, donde se aloja Ramón Azcura, asesino de la familia Vázquez, el secretario del juzgado del crimen, señor Gabriel J. Cuello, para notificar al reo la sentencia definitiva.

El acto se verificó en la oficina del administrador de la cárcel en presencia de éste, de varios empleados, de dos soldados y del corresponsal de LA PRENSA.

Azcurra se sentó en una silla, frente al escritorio.

El señor Cuello le propuso leerle solamente el preámbulo y la parte resolutiva, por ser muy larga la sentencia, á lo que se opuso, pidiendo que le fuera leída toda.

Sin cambiar de posición ni dar siquiera muestras del menor sentimiento, Azcurra oyó la lectura del documento, en el que se relataba en forma minuciosa el salvaje crimen que había cometido.

En el fallo consta plenamente el asesinato, la confesión del reo y de su amante María Sosa.

La prueba del crimen, aparte de la confesión de los delincuentes, es completa, y el juez condena á Ramón Azcurra á la pena capital y á María Sosa, á la de penitenciaría, pena que deberá cumplir en la cárcel de mujeres de la ciudad de Córdoba.

María está detenida en el Buen Pastor, á donde se trasladó el secretario para leerle la condena.

Los defensores de los procesados han apelado ante la Cámara de lo criminal.

EMBALSE DEL DIQUE SAN ROQUE

Sesión del consejo universitario

CORDOBA, Marzo 6 — El embalse de las aguas del dique San Roque, llegaba hoy á 39 metros 60 centímetros.

Los diarios hablan de la conveniencia de abrir las compuertas.

—Hoy, á las 11 de la mañana, celebró sesión el consejo superior universitario, bajo la presidencia del rector, doctor Julio Deheza.

Se aceptó un examen de reválida y se autorizó acordar una prórroga para los exámenes complementarios, hasta el 31 del corriente mes con carácter general, ó sea, para las tres facultades, siempre que éstas lo pidan al consejo.

El asunto sobre la reorganización del personal docente del colegio nacional, que empezó á tratarse, quedó postergado para la sesión próxima.

FRACASO DE LA HUELGA DE MOTORISTAS

Normalización del servicio

CORDOBA, Marzo 6—Como consecuencia de la disolución del comité de la huelga de motoristas de tranvías eléctricos, fracasó completamente el movimiento y, en consecuencia, quedó hoy normalizado el servicio.

COMENTARIOS DE UN DIARIO

La política presidencial

CORDOBA, Marzo 6 — Ha sido muy comentado el editorial publicado por "La Libertad", titulado "El país acéfalo".

Dice que la pasividad del Presidente de la República, sea que esté fuera de su residencia obligatoria, sea que ejerza la jefatura del Estado es la única verdad política del momento.

Si algo hace, es para defraudar á la opinión.

Agrega que empezó satisfaciendo al pueblo, y como esta actitud encona-ba á los oficialismos de tierra adentro, procónsules de la vieja omnipotencia presidencial, resulta que ahora encuentra más cómodo invertir el procedimiento, y he aquí que ha llegado la hora de satisfacer á los gobernadores, aunque el pueblo proteste contra la reacción del despotismo.

Concluye diciendo que el doctor Sáenz Peña debe convencerse á la mayor brevedad, de que el país no puede darse por satisfecho con sólo una ley electoral, más ó menos bien cumplida, después de treinta años de ignominias oligárquicas.

Fuerte descenso de la temperatura—Levantamiento del censo

CORDOBA, Marzo 6 — El fuerte descenso de la temperatura, esta madrugada, se estima perjudicial.

El termómetro marcó una temperatura muy baja.

—Se remitió á los directores de las escuelas fiscales, las bases del censo que se levantará el 25 de Mayo próximo.

—Ha sido lamentado el fallecimiento del doctor José M. del Prado, ocurrido en esa.

El extinto estaba extensamente vinculado á esta sociedad.

—Sigue grave Juan José Pitt, en Jesús María.

Gestión del intendente municipal—Viajero

RIO CUARTO, Marzo 6 — El intendente municipal de esta ciudad señor Antonio P. Ferreyra ha repartido la memoria de su gestión administrativa en los años 1911 y 1912.

Entre otras cosas, se hace alusión á los proyectos de construcción de la casa municipal, de cambio del pavimento de las calles, de obras de salubridad, de paseos públicos, del bulevar de Circunvalación, etc., de los cuales varios se llevan á cabo y los demás han encontrado resistencias en el Concejo Deliberante, á causa de la política.

—Para esa capital, salió el señor Luis Enrique Burgos Bhurmann.

La vagancia y el curanderismo Viajeros

VILLA DOLORES, Marzo 6—Se encomia la actitud del juez letrado doctor Miguel R. Duarte, al combatir la vagancia de menores y el curanderismo.

—Para Río Cuarto partió el joven Miguel A. Lucero.

—De esa llegó la señora Luisa V. de Iglesias, acompañada de su hija María Luisa.

—Tiempo frío.

Fiesta social — Detenidos en libertad — Viajeros

ALTA GRACIA, Marzo 6—El concierto realizado anoche en los salones del Sierras Hotel, por un núcleo de caballeros, obtuvo buen éxito.

Los diversos números del programa, fueron correctamente interpretados. Se componían de música clásica, canto, baile, pericón nacional danzado por doce parejas, que llamó justamente la atención, etc.

Mereció aplausos un monólogo de Campoamor, recitado por la señorita Renó Maureco.

La orquesta dirigida por el profesor Polliti, ejecutó trozos escogidos.

Se notó la presencia de las familias de Oromí, Escalada, Cigorraga, Figueroa Alcorta, Rocha, Ríus, Guani, Pérez Arriola, Franchini, Suárez, Achával, Rodríguez, Almanza, López Buchardo, Ortiz, Luperna, Gloriello, Groussac, Maurice, Pérez, Páez, Clérici, Trongo, González del Solar, Lanusse, Massini y otras.

—Fueron puestos en libertad los señores Ismael Lozada Llanes y José M. Quintana, por no encontrar mérito el juez que interviene en el sumario, para que continúen detenidos.

——Llegó el señor Guillermo White (hijo).

Asamblea de un comité radical

VILLA MARIA, Marzo 6—Celebró esta noche una asamblea el comité radical Leandro N. Alem, con objeto de renovar la comisión directiva.

Quedó constituída en la siguiente forma:

Presidente, señor Bernardo Seco; vice 1.°, señor Víctor Vigouroux; vice 2.°, señor Pedro Lagos; tesorero, señor Francisco Seco; pro, señor Jorge Vigouroux; secretario, señor Emilio Pellegrini; pro, señor Miguel Prado; vocales, señores Carlos Luzzini, Celestino Caballero, Francisco Zeballo, R. Reboyra, Francisco Cabrera, R. Martínez, F. Raseto, Patricio Jaime, C. Frado y José A. Cuello.

El mismo comité dará una conferencia en la próxima semana, con objeto de preparar los ánimos, para las elecciones de Marzo.

Escuela comercial — Consejo de higiene

CORDOBA, Marzo 6—Se creó un curso preparatorio en la escuela comercial, equivalente á cuarto y quinto grado de las escuelas comunes.

Fueron nombrados profesores de grado, los señores Francisco Zavala y Dionisio Peñaloza, y regente, el señor Ramón Benavídez.

—Se designó presidente del consejo de higiene, al doctor Sebastián Palacios.

LA RIOJA

EL CONFLICTO MUNICIPAL

Los cargos contra el intendente

SEPARACION DE UN CONCEJAL

LA RIOJA, Marzo 6—Más de lo que se creía se va prolongando el conflicto municipal.

En la sesión de anoche, que algo concreto se pudo haber resuelto, puesto que era la señalada para oír los descargos del intendente, no concurrió éste, sin causa justificada.

El concejal suplente, señor Grandoli, concurrió á la sesión y se incorporó al cuerpo, previo el juramento de práctica.

Con este elemento, el concejo tenía "quorum" y se abrió la sesión, bajo la presidencia del vicepresidente primero, doctor Bausch.

Leídas las actas y aprobadas, el concejo fué á tomar conocimiento de las acusaciones contra el intendente, pero antes de hacerlo, el señor [illegible]

El asunto sobre la reorganización del personal docente del colegio nacional, que empezó á tratarse, quedó postergado para la sesión próxima.

FRACASO DE LA HUELGA DE MOTORISTAS

Normalización del servicio

CORDOBA, Marzo 6—Como consecuencia de la disolución del comité de la huelga de motoristas de tranvías eléctricos, fracasó completamente el movimiento y, en consecuencia, quedó hoy normalizado el servicio.

COMENTARIOS DE UN DIARIO

La política presidencial

CORDOBA, Marzo 6 — Ha sido muy comentado el editorial publicado por "La Libertad", titulado "El país acéfalo".

Dice que la pasividad del Presidente de la República, sea que esté fuera de su residencia obligatoria, sea que ejerza la jefatura del Estado es la única verdad política del momento.

Si algo hace, es para defraudar á la opinión.

Agrega que empezó satisfaciendo al pueblo, y como esta actitud enconaba á los oficialismos de tierra adentro, procónsules de la vieja omnipotencia presidencial, resulta que ahora encuentra más cómodo invertir el procedimiento, y he aquí que ha llegado la hora de satisfacer á los gobernadores, aunque el pueblo proteste contra la reacción del despotismo.

Concluye diciendo que el doctor Sáenz Peña debe convencerse á la mayor brevedad, de que el país no puede darse por satisfecho con sólo una ley electoral, más ó menos bien cumplida, después de treinta años de ignominias oligárquicas.

Fuerte descenso de la temperatura—Levantamiento del censo

CORDOBA, Marzo 6 — El fuerte descenso de la temperatura, esta madrugada, se estima perjudicial.

El termómetro marcó una temperatura muy baja.

—Se remitió á los directores de las escuelas fiscales, las bases del censo que se levantará el 25 de Mayo próximo.

—Ha sido lamentado el fallecimiento del doctor José M. del Prado, ocurrido en esa.

El extinto estaba extensamente vinculado á esta sociedad.

—Sigue grave Juan José Pitt, en Jesús María.

**Gestión del intendente municipal—

ta y nueve por el señor Gregorio Cisneros, candidato del comité independiente de dicha localidad.

La intervención á Salta — Las elecciones del domingo pasado — Contra la empresa Villalonga.

CATAMARCA, Marzo 6 — Mala impresión ha causado en los círculos independientes la noticia del rechazo de la intervención á Salta.

—Llegaron noticias de Belén y Palcín, avisando que allí no hubo lucha electoral el domingo, y que se eligió al doctor Simón Avellaneda y al señor Abel Terán (hijo), candidatos gubernistas que sirven actualmente los cargos de presidente del Consejo de Higiene y presidente del Banco Provincial, respectivamente.

—El público se queja del mal servicio de la empresa Villalonga, pues las encomiendas se reciben con enormes retardos.

Asamblea de radicales

CATAMARCA, Marzo 6—Los radicales se reunirán esta noche para tratar diversos asuntos y fijar el día de la renovación de las autoridades.

Prevalece la tendencia de que se haga una amplia convocatoria, bastando la presencia en la asamblea de los ciudadanos que se quieran adherir al partido, para poder votar en la elección.

TUCUMAN

Cloacas domiciliarias — Trenes del Central Norte

TUCUMAN, Marzo 6 — Ha causado muy buen efecto la noticia de que el doctor Ernesto Padilla, gestiona en Buenos Aires una prórroga en los plazos para la colocación de las cloacas domiciliarias.

—El público se queja del mal servicio de los trenes, especialmente del Central Norte.

Se cobran además precios muy subidos.

"La Gaceta" publica hoy un suelto en ese sentido.

"El Diario del Norte"—Inauguración del local propio y talleres

TUCUMAN, Marzo 6 — Hoy se inauguró el local y los talleres propios de "El Diario del Norte".

Al acto concurrieron miembros representativos de la prensa, la banca y el comercio.

El director, señor García Hamilton, fué muy felicitado por los progresos del importante diario tucumano.

Denuncias contra un ingeniero

TUCUMAN, Marzo 6—Se han comprobado varios negocios del ingeniero Zinno, además de los ya denunciados por "El Diario del Norte".

Ahora se trata de un millón de ladrillos fabricados por él y vendidos al fisco con destino al dique de El Cadillal.

Ese material fué quemado y negociado mediante intermediarios.

El hecho se comenta en todas partes, llamando la atención la tolerancia de los poderes públicos.

La vicegobernación

TUCUMAN, Marzo 6 — Toma cuerpo el rumor de que el doctor Camaño ocupará la vicegobernación de la provincia.

SAN LUIS

Pedido de un camino — La vizcacha

VILLA MERCEDES, Marzo 6—La Sociedad Rural de Río IV solicitó de la comisión nacional de caminos la apertura de uno entre esa ciudad y la estación Pedernera, pasando por el puente construído sobre el río Cuarto.

Ese hermoso puente, que costó más de 400.000 pesos, se halla en un terreno particular, sin caminos y sin que se hayan construído obras de defensa para evitar su destrucción.

—Se solicita de la Defensa Agrícola que no suprima la oficina local, á fin de que pueda combatir la vizcacha.

MENDOZA

EXPLOSION DE UN MOTOR

Muerte de un obrero electricista

MENDOZA, Marzo 6 — Comunican de San Rafael que en las bodegas de la sucesión Arizu explotó un motor y resultó muerto el electricista Hernando González.

—En Guaymallén se produjo un choque entre dos carruajes, anteanoche, del que resultaron heridos Juan Aquino, su esposa y un hijo.

Uno de los carruajes resultó averiado.

Velocidad de los automóviles—Proyecto contra la usura — Congreso del comercio.

MENDOZA, Marzo 6—En la campaña aumentan las protestas por la velocidad de los automóviles, que causan accidentes graves.

—Los diarios comentan el proyecto contra la usura y lo aplauden.

—Se publicó una nota de la Unión Industrial Argentina, en la que da interesantes explicaciones sobre su actitud acerca del segundo congreso nacional del comercio, que se celebrará en Abril próximo en ésta.

—"Los Andes" trascribe el artículo de LA PRENSA sobre los malos servicios del ferrocarril al Pacífico.

—El mismo diario aboga porque se libre del impuesto á la uva de mesa, por cuanto cree que debe facilitarse su salida.

SANTIAGO DEL ESTERO

LAS ACTAS DE LAS ELECCIONES PASADAS

SANTIAGO DEL ESTERO, Marzo 6—"El Siglo" publica un boletín, en el que da noticia de que el presidente de la legislatura, doctor Octavio Fernández, había ordenado fueran llevadas á su casa las actas de las elecciones pasadas, enviadas á la legislatura por los presidentes de los comicios.

Dice, además, que los secretarios de la legislatura, ante escribano público, requerirán la entrega de las actas, protestando del hecho.

Renuncia aceptada

SANTIAGO DEL ESTERO, Marzo 6—Hoy fué aceptada por el gobierno, la renuncia indeclinable de director general de escuelas, doctor Hernández, nombrándose interinamente en su reemplazo al doctor Felipe S. Jiménez, vicepresidente del consejo.

CORRIENTES

Nombramientos escolares — Concejo Deliberante — La venta de vacunos — Sociales.

CORRIENTES, Marzo 6—El consejo de educación nombró director de la escuela Centenario al señor Alduo Arbo, y vice á la señorita María Zalazar.

—El Concejo Deliberante no tuvo "quorum" para inaugurar su período.

—La venta excesiva de vacunos produce una alarmante despoblación en los campos trayendo como consecuencia la gran rebaja de los arrendamientos.

—Sale para esa el diputado nacional señor Eugenio Breard.

—De su establecimiento ganadero en Tuzaingó, llegó el doctor Ernesto Dreyer, vicepresidente del comité liberal opositor.

—Falleció en San Luis del Palmar la señorita Josefa Vallejos.

Nombramiento

CONCEPCION DEL PARAGUAY, Marzo 6 — Fué nombrado comisario general de este departamento el señor Gervasio Blanco, en reemplazo del señor Juan de Dios Cabral.

ACTUALIDAD

La explotación del petróleo y el viaje ministerial

La opinión ha sido sorprendida con la noticia de que el Ministro de Agricultura, se embarcará dentro de breve término para Comodoro Rivadavia, con objeto de visitar la zona petrolífera, y darse cuenta de su importancia y necesidades.

La extrañeza que produce el viaje ministerial está plenamente justificada, porque si se recuerdan los antecedentes relativos á los yacimientos de petróleo de Comodoro Rivadavia, se comprende que la excursión del ministro es innecesaria, y que no puede producir más consecuencia, que la de diferir soluciones urgentes.

Si el ministro no realiza este viaje por placer, como no debe realizarlo aunque tenga lugar en los días de Semana Santa, porque empleará con ese fin un buque de la armada, hay que convenir en que no ha leído detenidamente los documentos oficiales que se han publicado sobre la zona petrolífera, puesto que si los conociese, desaparecería el pretexto que se invoca, relacionado con el deber de darse cuenta de la importancia y necesidades de la explotación.

Las pruebas de esa importancia y la indicación de esas necesidades, han sido puestas al alcance de todas las inteligencias, por funcionarios del Estado. No puede argumentarse con el laudable principio que impone el deber de fiscalizar á los agentes administrativos, porque uno de los colaboradores del informe de mayor importancia, quizás, que se ha expedido, es el ingeniero Hermitte, director de la división de minas del ministerio, con quien no reza, por consiguiente, el recordado pretexto, aunque acompañará al ministro en su excursión. El señor Hermitte, que ha visitado á Comodoro Rivadavia en misión oficial, fácilmente podría evitar el viaje del buque de la armada, dando á su superior jerárquico las explicaciones necesarias, aunque no las ha de requerir, después de la lectura del informe á que nos hemos referido.

En ese estudio, que es el presentado por la comisión administrativa de la explotación del petróleo, de la cual el señor Hermitte era secretario, se examina el asunto con toda prolijidad. En efecto, se extiende en consideraciones sobre la profundidad del yacimiento, el estudio geológico de la reserva, la producción comparativa, el costo de los pozos, las aplicaciones del petróleo, las medidas de previsión adoptadas por el gobierno británico, y sobre otras cuestiones conexas, para llegar á la conclusión de que el yacimiento constituye para la República, una riqueza incalculable.

El informe de la comisión es tan minucioso, y está redactado con un espíritu tan eminentemente práctico, que es difícil concebir cómo después de él, siente el ministro la necesidad de trasladarse á Comodoro Rivadavia, para darse cuenta de la importancia de la explotación, y de las medidas que conviene adoptar.

Como dichos elementos los tiene en ese estudio y en informes posteriores, que le han sido remitidos, lo que se necesita, es que imprima un impulso vigoroso á los trabajos, cuesten lo que cuesten, sin perder tiempo en viajes inútiles.

El porvenir del país reclama que se proceda en ese sentido, á fin de conseguir en breve término la independencia económica.

Hasta ahora, en materia de combustible, la República es tributaria de Inglaterra. La colosal huelga de los obreros de las minas que hubo, poco ha, en ese Estado, nos advirtió el peligro en que estamos, porque si no nos llega el carbón, nuestra actividad industrial y comercial tiene que detenerse. La posibilidad de que se paralice la vida económica del país, obliga á apresurarse para que entre en circulación la "riqueza incalculable" del petróleo, que con grandes ventajas sobre el carbón puede ser utilizado en la marina mercante, en la de guerra, y en los trasportes ferroviarios, para no citar sino sus principales aplicaciones.

Más acción gubernativa, y menos palabras y excursiones, es lo que necesita la explotación del petróleo; que, como se preveía, ha aparecido también en otras regiones del país. Este es el procedimiento que debe observar el Ministro de Agricultura, con el cual, su labor será más eficaz, y los buques de la marina de guerra, no serán distraídos en objetos que no les corresponden.

Los productos mendocinos en Londres

La iniciativa tomada por el Banco Español del Río de la Plata, para abrir en su sucursal de Londres una exposición permanente de productos mendocinos, particularmente de frutas, de cuya venta en la capital inglesa se encargaría el mismo establecimiento, está llamada á tener inmensa trascendencia, no solamente para la región cuyana, sino también para toda la República, pues si el ensayo á realizar tiene el éxito satisfactorio que esperamos, quedará abierta una inagotable y hasta hoy mal explotada fuente de riqueza. Así lo han comprendido los cultivadores de Mendoza, al indicar al establecimiento bancario antes nombrado la conveniencia de abrir en París una exposición de igual índole.

Cuando se observa que las frutas nacionales, aun las más vulgarizadas, como ser el durazno, aun de inferior calidad,—anota una crítica superficial—se venden en nuestras principales ciudades á precios inverosímiles, al extremo de que han llegado á constituir un artículo de lujo, y sus similares extranjeros resisten sin dificultad la competencia, la primer consideración que se ocurre es la de no haber conveniencia, y mucho menos necesidad, de abrir nuevos mercados á ese género de producción. Si la fruta ofrecida al consumo no basta para satisfacer las exigencias del mercado nacional, y si la estadística aduanera demuestra que la importamos en grandes cantidades, fresca, seca y en conserva, ¿qué vamos á exportar y cuál provecho se obtendría de la empresa?

El argumento es, en apariencia, fuerte, pero, bien analizado, desaparece su consistencia. Los altos precios que pagamos, particularmente en Buenos Aires, no dependen solamente de la escasez del producto, pues estamos en los comienzos del desarrollo de la industria frutícola sino también de la dificultad y carestía de los trasportes, de las mil gabelas que pesan sobre un artículo de escaso valor positivo y de los numerosos intermediarios que obtienen de él provecho personal hasta ponerlo en manos del consumidor. La prueba de que es así, se encuentra en que los cultivadores de las islas del Delta arrasan sus frutales, sustituyéndolos con árboles destinados á leña, y en que hasta en las más pequeñas estancias, particularmente en las provincias de Buenos Aires y Santa Fe, se pierden toneladas de fruta.

Lo que falta no es producción para las necesidades del consumo local, sino que los precios obtenidos por el verdadero productor sean remunerativos. Si en Buenos Aires se paga uno, tres y más pesos por una docena de duraznos, puede asegurarse que el quintero no ha recibido ni un valor aproximado, como que los acopiadores ó monopolizadores tratan "al barrer" por todo el producto de una quinta. Natural, es entonces, que los cultivadores se desanimen, dejen perder la fruta en las estancias ó corten los árboles en las islas. Lo que decimos del durazno, por ser el artículo más vulgarizado, es aplicable por igual á las frutas de la región andina y de la semitropical.

De ahí el que la idea de abrir exposiciones frutícolas en Londres y en París, aunque limitada en su iniciación á los productos de Mendoza, encierra una grata promesa para la Nación entera. Asegurados aquellos grandes mercados, desde los cuales sería fácil extenderse á los demás países europeos, toda nuestra producción, por abundante que fuese, tendría fácil salida y remuneración halagadora. Aprovechando la diferencia de estaciones y las garantías de los frigoríficos establecidos en trenes y vapores, podríamos poner nuestras frutas, frescas, á precios relativamente bajos, en las mesas londinenses y parisienses. Lo que no se pudiera exportar en esa forma, se ofrecería á la venta en dulce, seca ó en conserva.

La incipiente industria actual es susceptible de un desarrollo incalculable, particularmente en la región cordillerana, donde la facilidad del riego garantiza cantidad y calidad. Todo se reduciría á que, una vez abiertas las plazas extranjeras, se combinara el servicio de ferrocarriles y vapores, en forma que de los vagones de los primeros, pasaran las frutas, directamente, á los depósitos de los segundos. A la par que los productos cuyanos, es posible enviar en inmensas cantidades naranjas, bananas, etc., cuya producción no es más abundante en Corrientes y Misiones, á pesar de la insuperable calidad del suelo y del clima, únicamente por la competencia de los similares paraguayos.

La iniciativa del Banco Español, cuya importancia y vinculaciones dentro y fuera del país son bastante garantía de la seriedad de la empresa, merece nuestra más entusiasta acogida. Puede ser, será, sin duda alguna, el primer paso decisivo para el progreso de una industria poderosa, á la cual deben en gran parte su bienestar muchos países. La industria frutícola, bien explotada, es una mina más profunda y rica que las famosas de Potosí. Hasta la fecha no hemos hecho, en ese sentido, otra cosa que rozar la superficie de la tierra.

LA TRASMISION DEL MANDO

Ayer por la tarde regresó de Mar del Plata el doctor Roque Sáenz Peña en compañía de su señora esposa, el doctor Gowland y el edecán, teniente Bosch.

El doctor Sáenz Peña se trasladó directamente de la estación á su residencia de Las Gaviotas, después de haber recibido los saludos del Vicepresidente en ejercicio, los ministros del Poder Ejecutivo y otras personas.

El doctor Sáenz Peña se hará mañana nuevamente cargo de la primer magistratura, sin otra ceremonia que el decreto de trámite suscrito por el Vicepresidente en ejercicio.

El Vicepresidente en ejercicio, doctor Plaza, celebró ayer una breve entrevista con el doctor Sáenz Peña, en el curso de la cual se habló del interinato del primero al frente del gobierno.

Personas que conocen los términos expresados por el doctor Sáenz Peña aseguran que éste significó al doctor Plaza que había seguido con toda satisfacción la labor del P. E. durante el interinato, de cuya actuación hacía los más sinceros elogios.

El doctor Sáenz Peña agregó que todas las resoluciones que había tomado el doctor Plaza merecieron su decidida aprobación, pues ellas encuadraban dentro del pensamiento de gobierno que persigue el primer magistrado.

Entre el doctor Sáenz Peña y el doctor Plaza, se convino en que éste firmaría esta tarde el decreto de trasmisión del mando.

Mañana el doctor Plaza se ausentará á su establecimiento en Los Leones, donde permanecerá una temporada, para tomar un descanso.

MOVIMIENTO POLITICO

LOS COMICIOS DEL 30 DE MARZO

Las mesas receptoras de votos

NUEVAS DESIGNACIONES

La junta electoral de la capital continuó ayer la tarea de formular las listas de ciudadanos que formarán las mesas receptoras de votos en las próximas elecciones.

He aquí los designados:

SECCION 7ª (SAN CARLOS NORTE)

Circuito 49 — Mesa 1ª: presidente, Beovides Enrique; suplente primero, Besio Moreno Nicolás; suplente segundo, Bergulli Juan Bernardo; mesa 2ª: presidente, Camuzzi Claudio Higinio; suplente primero, Cardellini Fernando B.; suplente segundo, Díaz Sebastián Rafael V.; mesa 3ª: presidente, Fernández Rómulo; suplente primero, Glade Carlos Enrique; suplente segundo, González Juan; mesa 4ª: presidente, Minaverri Antonio; suplente primero, Juárez Manuel Ramón; suplente segundo, Kenny Clemente Eduardo; mesa 5ª: presidente, Pérez José Ramón; suplente primero, Pérez José Marcos; suplente segundo, Sabelli Manuel; mesa 6ª; presidente, Varela Teodoro; suplente primero, Thenné Guillermo; suplente segundo, Trotti Enrique Dionisio.

Circuito 50—Mesa 1ª: presidente, Doyle José Pedro; suplente primero, Almeira Manuel; suplente segundo, Arroyo Pedro Antonio; mesa 2ª: presidente, Pardo Luis María; suplente primero, López Melitón; suplente segundo, Lovadina Ubaldo Juan J.

Circuito 51—Mesa 1ª: presidente, Bustos Cusi Carlos; suplente primero, Bravo Ireneo; suplente segundo, Bascialla Mateo Antonio; mesa 2ª: presidente, Klapenbach Agustín; suplente primero, Galtero Ricardo; suplente segundo, Genta Juan José; mesa 3ª: presidente, Pisani Mario Carlos; suplente primero, Preculer Rodolfo; suplente segundo, Rossi José.

Circuito 52—Mesa 1ª: presidente, Guaguiroun Andrés; suplente primero, García Carmelo; suplente segundo, Feijoo Isidro del Carmen; mesa 2ª: presidente, Schulze Máximo; suplente primero, Seguí Lorenzo; suplente segundo, Zemborain Enrique.

Circuito 53—Mesa 1ª: presidente, Bianchi Luis; suplente primero, Fernández Eduardo Alejandro; suplente segundo, Durán Rafael Zacarías; mesa 2ª: presidente, Vinet Julio Enrique; suplente primero, Quinteros Agenor; suplente segundo, Pittabile Eugenio.

Circuito 54—Mesa 1ª: presidente, Balarino Jerónimo; suplente primero, Bancalari Juan; suplente segundo, Bianchi Angel Carlos; mesa 2ª: presidente, De Arcos Ildefonso; suplente primero, De Paola Celestino; suplente segundo, Devincenzi Domingo Francisco; mesa 3ª: presidente, Lastalt Adolfo Pedro; suplente primero, Goldfard David; suplente segundo, Honores Arturo; mesa 4ª: presidente, Miranda Uvin Eustaquio; suplente primero, Minchio José; suplente segundo, Molosetti Ismael; mesa 5ª: presidente, Ronoublin Juan Luis; suplente primero, Salazar Ignacio; suplente segundo, Puttini Pedro Juan.

Circuito 55—Mesa 1ª: presidente, Brea Teodosio; suplente primero, Argueso Miguel Pedro; suplente segundo, Brazgalupo Alfredo Emilio; mesa 2ª: presidente, Defelice Angel; suplente primero, López Manuel Justo; suplente segundo, Laberne Alberto; mesa 3ª: presidente, Mac Lean Hugo Carlos; suplente primero, Mendiondo Juan; suplente segundo, Medicia Juan Pedro; mesa 4ª: presidente, Sanguinetti Adolfo; suplente primero, Schellemberg León; suplente segundo, Salgueiro Miguel Alberto.

Circuito 56—Mesa 1ª: presidente, Aguilar Manuel Juan; suplente primero, Cámpora Adan Sadot; suplente segundo, Balerio Juan; mesa 2ª: presidente, D'Alesandro Juan; suplente primero, Firpo Carlos Rómulo; suplente segundo, Coya Gumersindo; mesa 3ª: presidente, Martnoya Luis Fortunato; suplente primero, Monzón José; suplente segundo, Minotti Carlos; mesa 4ª: presidente, Pasansini Américo; suplente primero, Cuartino Rómulo José B.; suplente segundo, Oberti Humberto Domingo; mesa 5ª: presidente, Sinovino Ernesto Felipe; suplente primero, Zárate Pedro; suplente segundo, Vega José Antonio.

Circuito 57—Mesa 1ª: presidente, Alvisi Salvador Pascual; suplente primero, Alfonso Miguel Sixto; suplente segundo, Aguirre Radl Pedro; mesa 2ª: presidente, Fraga Manuel; suplente primero, Firpo Santiago Alejo; suplente segundo, Gallino José Domingo; mesa 3ª: presidente, Sartori Alecardi; suplente primero, Tafini Félix Víctor; Ladislao.

SECCION 8ª (SAN CRISTOBAL NORTE)

Circuito 58 — Mesa 1ª: Presidente, Falco Carlos Santos; suplente primero, Beabay Santiago; suplente segundo, Ferrazzuolo Félix Garibaldi; mesa 2ª presidente, Moss Gerardo Hipólito; suplente primero, Manoglia Agustín; suplente segundo, Martinelli Juan José.

Circuito 59 — Mesa 1ª: presidente, Andreau Guillermo Hortensio; suplente primero, Basile José Eleuterio; suplente segundo, Cané Baldomero; mesa 2ª: presidente, Echenagucía Mariano A.; suplente primero, Papotti Alfredo; suplente segundo, Fernández Emilio; mesa 3ª: presidente, Touchebeuf Cosme; suplente primero, Secondi Mario José; suplente segundo, Virelli Celso José.

Circuito 60 — Mesa 1ª: presidente, Costagliola R. Domingo; suplente primero, Ferreira Leonardo Juan; suplente segundo, Bevacqua Enrique Aquiles; mesa 2ª: presidente, Parula Vicente Arsenio; suplente primero, Yutagliatta Antonio José; suplente segundo, Noriega Segundo Pánfilo; mesa 3ª: presidente, Trancavilla Francisco, suplente primero, Testa José; suplente segundo, Solari Ambrosio.

Circuito 61 — Mesa 1ª: presidente, Ballarini Enrique Juan; suplente primero, Alvarez Luis; suplente segundo, Bidart Domingo; mesa 2ª: presidente, Durante Antonio Carlos suplente primero, Lagarreta Tomás; suplente segundo, Dural Manuel Santiago; mesa 3ª: presidente, Rodríguez Anido Federico; suplente primero, Bispoli Benjamín; suplente segundo, Carmelo Roberto Carlos; mesa 4ª: presidente, Torrado Juan; suplente primero, Vaggi Luis; suplente segundo, Viviani Domingo.

Circuito 62 — Mesa 1ª: presidente, Bull Carlos Quintín; suplente primero, Bello José Silvio; suplente segundo, Casas Juan; mesa 2ª: presidente, Figueredo Juan María; suplente primero, Jaureguiberry Fernando; suplente segundo, González Serafín; mesa 3ª: presidente, Riveiro Juan Simón; suplente primero, Simonetti Juan Luis Pedro; suplente segundo, Sobrero Lorenzo Justo.

Circuito 63 — Mesa 1ª: presidente, Díaz Arano Esteban Emilio; suplente primero, Berutti José Jacinto; suplente segundo, Blair Jorge Juan; mesa 2ª: presidente, Ferrari Eduardo Fortini; suplente primero, Martín Angel; suplente segundo, Garibaldi Jerónimo; Julio; mesa 3ª presidente, Rueda Abelardo; suplente primero, Saccone Agustín Narciso; suplente segundo, Serra Edelmiro.

Circuito 64 — Mesa 1ª: presidente, Calviño Alvarez José; suplente primero, Conde Antonio; suplente segundo, Echeverría Enrique Santiago; mesa 2ª: presidente, Martín Juan Pablo; suplente primero, Machado Ernesto Cecilio; suplente segundo, Griffa Luis Carlos Emilio; mesa 3ª: presidente, Vidondo José; suplente primero, Raynelli Francisco; suplente segundo, Tello Cipriano.

Circuito 65 — Mesa 1ª: presidente, Arrizzi Antonio Ricardo; suplente primero, Cordero Clodomiro; suplente segundo, Freder Zoilo; mesa 2ª: presidente, Protas Silverio Juan A.; suplente primero, Guglielmi Cayetano; suplente segundo, Protas Miguel; mesa 3ª: presidente, Tagliamonti Humberto; suplente primero, Rodríguez José Urbano; suplente segundo, Rodríguez Laurino.

Circuito 66 — Mesa 1ª presidente, Alsina Eduardo Dalmiro; suplente primero, Darquier Daniel; suplente segundo, Caro Rafael Torres; mesa 2ª: presidente, Flores José Claudio; suplente primero, Estévez Manuel; suplente segundo, Irigoyen Reinaldo Alfredo G; mesa 3ª: presidente, Recalde Juan Félix; suplente primero, Orhe Romero Manuel; suplente segundo, Moreno Saravia Napoleón; mesa 4ª: presidente, Sifredi Marcos; suplente primero, Yáñez Aurelio; suplente segundo, Zoppi Alfredo Agustín.

Circuito 67—Mesa 1ª: presidente, Canesi Manuel; suplente primero, Canesi Estanislao Horacio; suplente segundo, Drago Santiago Juan; mesa 2ª: presidente, Sosa Epifanio; suplente primero, Traverso Julio Víctor; suplente segundo, Miniasi Francisco.

Circuito 68—Mesa 1ª: presidente, Del Río José Roberto; suplente primero, García Muñoz Julián; suplente segundo, Bravo Gregorio León; mesa 2ª: presidente, Rueda Zúñiga Hernando; suplente primero, Serallch Eduardo; suplente segundo, Vitulio Nicolás.

Circuito 69 — Mesa 1ª: presidente, Arrighi José T. Federico; suplente primero, Baubara Pablo Miguel; suplente segundo, Avila Eduardo; mesa 2ª: presidente, Gigena Tomás José; suplente primero, De la Peña Marcelino; suplente segundo, García Ildefonso R.; mesa 3ª: presidente, Moreno Víctor Evaristo; suplente primero, Nocera Juan Ubaldo; suplente segundo, Nocera Rogelio José; mesa 4ª: presidente, Torres Manuel M. García; suplente primero, Silvetti Juan Bautista; suplente segundo, Nerangot Sabas Cecilio.

Circuito 70—Mesa 1ª: presidente, Colombo Juan Victorio; suplente primero, Seoane José Nicolás; suplente segundo, Dufrú Rómulo Claudio; mesa 2ª: presidente, Paz Gregorio José; suplente primero, Pisani Domingo; suplente segundo, Parisi Vicente Nicolás.

Circuito 71—Mesa 1ª: presidente, Granel Joaquín; suplente primero, Bonnanni Augusto C.; suplente segundo, Allemand Eugenio Cruzado; mesa 2ª: presidente, Molina José Dencides; suplente primero, Reibel Martín; suplente segundo, Mesuraco Luis Roque.

Circuito 72—Mesa 1ª: presidente, Lusardi Salvador Luis; suplente primero, Bacigalupo José Martín; suplente segundo, Báez Delfonso Adolfo; mesa 2ª: presidente, Badmil Santiago Osvaldo; suplente primero, Piciano Juan; suplente segundo, Solari Andrés Antonio.

Circuito 73—Mesa 1ª: presidente, Corsellas Marcelino; suplente primero, Camartino Alberto Amaro; suplente segundo, Cabruja Amelio Agustín; mesa 2ª: presidente, Uroz Juan Francisco; suplente primero, Tancredi Santiago; suplente segundo, Repetti José Angel.

SECCION 9ª (BALVANERA OESTE)

Circuito 74—Mesa 1ª: presidente, Babuglia José América; suplente primero, Babuglia Carlos; suplente segundo, Benítez Germán; mesa 2ª: presidente, Flores Fausto; suplente primero, Cuomo Miguel L. J.; suplente segundo, Expósito Guillermo; mesa 3ª: presidente, Gómez Angel; suplente primero, López Manuel; suplente segundo, Lombardi Luis; mesa 4ª: presidente, Raices José Antonio; suplente primero, Ronco Andrés; suplente segundo, Soler Manuel.

Circuito 75—Mesa 1ª: presidente Barrenechea Miguel Pantaleón; suplente primero, Bordenave Emilio Félix; suplente segundo, Barril Héctor J.; mesa 2ª: presidente, Capp Inocencio José; suplente primero, Capece Nicolás Claudio; suplente segundo, Cretella Juan; mesa 3ª: presidente, Garrigós Florencio Julián; suplente primero, Gruffigna Luis Lucio; suplente segundo, Incaldoni Carlos Nicolás; mesa 4ª: presidente Martínez Guillermo; suplente primero, Martínez Cosme; suplente segundo, López Vicente; mesa 5ª: presidente, Ramella César Abraham; suplente primero, Paseo Santiago Antonio; suplente segundo, Romero Marcelino Simón; mesa 6ª: presidente, Sicolo Ricardo A. J.; suplente primero, Solimelli Pascual; suplente segundo, Salubert Mariano Ruperto.

Circuito 76—Mesa 1ª: presidente, Denett Gustavo Joaquín; suplente primero, Aguilar Angel Loreto; suplente segundo, De la Cárcova Manuel; mesa 2ª: presidente, Grillo Anslid Abraham; suplente primero, Guma Héctor José; suplente segundo, Morales Clodomiro Isidoro; mesa 3ª: presidente, Piere Liberato; suplente primero, Restando Antonio; suplente segundo, Rossi Garibaldi Arturo.

Circuito 77—Mesa 1ª: presidente, Aimé Segundo Miguel Angel; suplente primero, Aldunate Julio César; suplente segundo, Andlarch Jacobo; mesa 2ª: presidente, Falco Nicolás Florencio; suplente primero, Fabre Benito Arturo; suplente segundo, García Manuel Joaquín; mesa 3ª: presidente, López Maximo; suplente primero, Guevara Ramón; suplente segundo, Lucas Guillermo; mesa 4ª: presidente, Oliveri Alfredo Esteban; suplente primero, Orlandini Luis; suplente segundo, Torlaschi Pedro V. D.

Circuito 78—Mesa 1ª: presidente, Daneri Luis Esteban; suplente primero, Berisso Juan Agustín; suplente segundo, Dassen Claro Cornelio; mesa 2ª: presidente, Gorostiaga Pablo; suplente primero, Giorello Víctor Manuel; suplente segundo, Grande Pedro; mesa 3ª: presidente, Odera Juan; suplente primero, Martínez Florentino Rafael; suplente segundo, Martínez Rivas Eduardo C. R.

Circuito 79—Mesa 1ª: presidente, Juárez José León; suplente primero, Boccini José; suplente segundo, Fontana Manuel Evaristo; mesa 2ª: presidente, Panigazzi Adolfo Clemente; suplente primero, Navarro Eduardo; suplente segundo, Querejeta Félix.

Circuito 80—Mesa 1ª: presidente, Arias Ansalón Ignacio; suplente primero, Burgué Juan Patricio; suplente segundo, Alvares Saturnino; mesa 2ª: presidente, Foglia Virgilio Luis; suplente primero, Davoyest Basilio; suplente segundo, Collago Manuel Pérez; mesa 3ª: presidente, Murra Eduardo María; suplente primero, Muñoz y Pérez Isidoro; suplente segundo, Muñoz y Pérez Cipriano.

Circuito 81—Mesa 1ª: presidente, Campori Antonio; suplente primero, Andino Carlos Nicolás Juan; suplente segundo, Bonè Félix Segundo; mesa 2ª; presidente, Gonçálvez Jorge; suplente primero, Darbón Francisco; suplente segundo, Delcarlo Alfredo; mesa 3ª: presidente, Orlando Antonio; suplente primero, Negrete Emilio Cipriano; suplente segundo, Lans Ernesto; mesa 4ª: presidente, Ruiz Irenso Víctor Diego; suplente primero, Sommaruga Alberto S.; suplente segundo, Torres Fermín Teodoro.

Circuito 82—Mesa 1ª: presidente, Cottini José; suplente primero, Emiliano Emilio Eduardo; suplente segundo, Figui Francisco José; mesa 2ª: presidente, Mazzone Lorenzo; suplente primero, Pagge Agustín Santiago L.; suplente segundo, Perrone Ciriaco.

Circuito 83—Mesa 1ª: presidente, Acevedo Rojas Héctor; suplente primero, Susco Manuel; suplente segundo, Beretta Luis Antonio; mesa 2ª: presidente, Castex Juan Isidro; suplente primero, Cappeletti Adolfo; suplente segundo, Cavio Fermín Oscar; mesa 3ª: presidente, Gotuzzo Juan Apolinario; suplente primero, Gotuzzo Diógenes; suplente segundo, Guerello Carlos Juan; mesa 4ª: presidente, Pifali Antonio Pío; suplente primero, Nardelli Pedro Alfonso; suplente segundo, Orol Ceferino Vicente; mesa 5ª: presidente, Videla María; suplente primero, Vega Angel; suplente segundo, Rossi Emilio Augusto.

SECCION 10ª (BALVANERA SUR)

Circuito 84 — Mesa 1ª: presidente, Chueco Alberto; suplente primero, Bayala Alejo; suplente segundo, Caromi Estanislao; mesa 2ª: presidente, Merlo Nicolás Tomás; suplente primero, Portel Carlos Andrés; suplente segundo, Miramonte Juan Antonio.

Circuito 85—Mesa 1ª: presidente, Arrotea Molina Narciso; suplente primero, Basavilbaso Ramón Toribio; suplente segundo, De Laferrere Gregorio; mesa 2ª: presidente, Ithuletche Juan Bernabé; suplente primero, Migem Alfredo Albino del Cor. de la; suplente segundo, Granero Miguel Anastasio; mesa 3ª: presidente, Valleju Donato Acosta; suplente primero, Riego Victorino; suplente segundo, Siris Ramón Remigio.

Circuito 86—Mesa 1ª: presidente, Adaro Esteban Pedro; suplente primero, Davel Desiderio; suplente segundo, Alonso Alballes Eufemio; mesa 2ª: presidente, Meyer Arana Felipe; suplente primero, Jurado Mariano F.; suplente segundo, Fernández Ezequiel Urbano; mesa 3ª: presidente, Piñeiro Máximo; suplente primero, Sosa Carreras Belindo; suplente segundo, Reynoso Lucio Enrique.

Circuito 87—Mesa 1ª: presidente, Barrenechea Pablo; suplente primero, Arana Manuel Lauro; suplente segundo, Boeri Francisco; mesa 2ª: presidente, Grandoli Mariano; suplente primero, Dorrego Pablo Eusebio; suplente segundo, Magnin Jorge; mesa 3ª: presidente, Prayoneu Eduardo; suplente primero, Pradesi Bartolomé Juan; suplente segundo, Massa Luis.

Circuito 88—Mesa 1ª: presidente, Gallego Manuel; suplente primero, Genoud José Manuel; suplente segundo, Del Mayo Ignacio; mesa 2ª: presidente, Ilzurzu Tomás José; suplente primero, Pereyra Segundo; suplente segundo, Tolero Francisco Manuel.

Circuito 89—Mesa 1ª: presidente, Cadelago Roberto; suplente primero, Aguilar Pablo Nicolás; suplente segundo, Copello Andrés; mesa 2ª: presidente, Hardoy Pedro Julio; suplente primero, Ramírez Germán Celestino; suplente segundo, Newton Artencio Ricardo.

Circuito 90—Mesa 1ª: presidente, Enrico Juan; suplente primero, Lagos Luis María; suplente segundo, Grini Juan Antonio; mesa 2ª: presidente, Mones Cazón Adolfo; suplente primero, Quinterno Julio Rodolfo; suplente segundo, Pérez Tujato Remigio.

Circuito 91—Mesa 1ª: presidente, Brandan Javier Agustín; suplente primero, Arduino Félix Eduardo; suplente segundo, Bunge Federico; mesa 2ª: presidente, Zavaleta Benjamín; suplente primero, Villafañe Iturrioz Manuel; suplente segundo, Porcel de Peralta Ramón P.

SECCION 11ª (LAS HERAS)

Circuito 166—Mesa 1ª: presidente, Elizalde Marcos; suplente primero, Figueroa Juan Venancio; suplente segundo, Gallo Ramón Jorge.

Circuito 167—Mesa 1ª: presidente, Feilberg Carlos; suplente primero, Bianchi Juan Julio; suplente segundo, Coelho Molina Carlos; mesa 2ª: presidente, Larrain Nicanor; suplente primero, Pietranera Tancredo; suplente segundo, Magariños Andrés.

Circuito 168—Mesa 1ª: presidente, Beheregaray Juan; suplente primero, Bouquet Horacio; suplente segundo, Coulin Fabio; mesa 2ª: presidente, Guerrico Federico Albarracín; suplente primero, Goicoechea Juan Bautista; suplente segundo, Fiordalisi Vicente Juan; mesa 3ª: presidente, Ugartache Cayetano; suplente primero, Olaeta Moreno Julián; suplente segundo, Zuizer Carlos.

Circuito 169—Mesa 1ª: presidente, Aguilar Pedro; suplente primero, Basavilbaso Roberto; suplente segundo, Blanco Eugenio Alfredo; mesa 2ª: presidente, Figueroa Marcos Antonio; suplente primero, García José Emiliano; suplente segundo, Leyre Arturo Domingo; mesa 3ª: presidente, Pietranera Humberto; suplente primero, Pulido Pedro Martín; suplente segundo, Rotondaro Antonio.

Circuito 170—Mesa 1ª: presidente, Blousson Silvestre Hilarión; suplente primero, Aberastury Pedro; suplente segundo, Bellati Egidio; mesa 2ª: presidente, De la Torre David; suplente primero, Buttner Adolfo Guillermo; suplente segundo, Córdoba Félix; mesa 3ª: presidente, Del Viso Felipe Ramón; suplente primero, Diana Pablo; suplente segundo, Erill Francisco Eugenio; mesa 4ª: presidente, Legizamón Martiniano; suplente primero, Luna Félix; suplente segundo, Grieben Arturo Cristino; mesa 5ª: presidente, Migueus Horacio; suplente primero, Moore Guillermo; suplente segundo, Mondelli Juan Bautista; mesa 6ª: presidente, Rivarola Mario Alberto; suplente primero, Sabaria Federico Enrique Alfredo; suplente segundo, Ramos Mejía Idelfonso; mesa 7ª: presidente, Spikermeier Juan Pedro; suplente primero, Suman Eugenio; suplente segundo, Zapler Julio José.

Circuito 171—Mesa 1ª: presidente, Ardoino Posse Alfred

La Cámara se encuentra un tanto dividida á este respecto.

El diputado Justo sostendrá la necesidad de discutir las leyes impositivas, porque si el Congreso no lo hiciera, faltaría abiertamente á un importante deber.

—

La Cámara tiene acordadas varias preferencias, para cuando se haya sancionado la ley de presupuesto.

En primer término, corresponde tratar el despacho de la comisión de legislación sobre construcción de casas para obreros, á cuyo fin se destina la suma de 1.000.000 de pesos moneda nacional.

El doctor Cafferatta, autor del proyecto, pedirá á la Cámara que trate dicho despacho con preferencia á todos los demás.

—

La comisión de negocios constitucionales se expidió acordando el desafuero del diputado Arias, solicitado por la Suprema Corte de Santiago del Estero.

El informe de la comisión estará á cargo del diputado Avellaneda, y se dice que este asunto no será tratado hasta el período de sesiones ordinarias.

NOTICIAS VARIAS

Las embajadas

Segun informes recogidos en el Ministerio de Relaciones Exteriores, el Poder Ejecutivo remitirá mañana al Congreso el mensaje de práctica, pidiendo la autorización necesaria para designar embajadores de la República Argentina, ante diversos países del extranjero.

Como los asuntos entrados no pueden tratarse, según el reglamento del Senado, sino con una sesión por lo menos desde la fecha de su ingreso, es posible que el jueves próximo la Cámara vote el acuerdo sobre este particular.

Los títulos de los becados argentinos

Después de los informes producidos sobre la validez de los diplomas que los becados argentinos obtienen en Europa, el Poder Ejecutivo dió ayer un decreto, el cual dispone que esos diplomas solamente serán reconocidos por todas aquellas reparticiones que dependan de la administración nacional.

Como se comprenderá, este asunto no tiene término con esta resolución, y no lo tendrá mientras el poder legislativo no dicte la ley que obligue al reconocimiento de tales títulos en forma amplia, pues actualmente el poder judicial no los reconoce.

Sobre la conversión de marcos

Ayer por la tarde se reunió nuevamente el directorio de la Caja de Conversión, para tratar el asunto de la tolerancia oficial en el peso de las monedas de oro alemanas.

La sesión, que fué presidida por el vicepresidente de aquella institución, doctor Bosch, se prolongó hasta pasadas las ocho de la noche, sin haberse logrado aún arribar á una solución definitiva que ponga término á esta cuestión.

El directorio está nuevamente citado para esta tarde, con el fin de seguir tratando ese delicado problema.

Exposición de Gante

El Museo Social Argentino resolvió clausurar definitivamente la recepción de material para la exposición internacional de Gante.

Como anunciamos, el delegado señor Giannini llevó á Europa 250 grandes cajones con parte de los materiales para la exposición.

En vista de que algunos rezagados solicitaron prórroga, el comité ejecutivo aceptará los que se envíen hasta el 10 del corriente, convenientemente embalados como para realizar el viaje hasta Europa.

Será necesario que los interesados envíen aviso al Museo, pues no existiendo ya el depósito habrá que hacer los envíos directamente al vapor, en horas especialmente convenidas.

Pasado el 10 del corriente quedará totalmente clausurada toda recepción en Buenos Aires.

Asociación Cristiana de Jóvenes

Para la excursión fluvial nocturna que realizará mañana la Asociación Cristiana de Jóvenes, y de cuya fiesta nos hemos ya ocupado, se ha obtenido el concurso del señor Sidney A. Watson, quien exhibirá cuarenta vistas sobre los distintos caracteres de los personajes de las obras de Dickens.

El compositor argentino señor Chimenti ejecutará, en la misma fiesta, varias obras inéditas para piano.

Cartas telegráficas

Desde mañana la compañía telegráfica y Sud América, Vía Colón, aceptará cartas telegráficas de fin de semana para la Gran Bretaña.

La tarifa para este servicio será de 30 centavos oro por palabra, debiendo contener la carta-telegrama un mínimo de 25 palabras, incluyendo el prefijo "W. L. T.".

Estos despachos deberán ser presentados los sábados por la noche y su entrega en destino, se verificará el lunes siguiente. Deben estar redactadas dichas cartas en el idioma propio del país de origen ó de destino, no admitiéndose más que un sólo idioma en cada despacho.

La comisión del petróleo

Por decreto aparecido por el Ministerio de Agricultura fué aceptada la renuncia presentada por Emilio Pellet, del cargo de miembro de la comisión administradora del petróleo de Comodoro Rivadavia y se nombró en su reemplazo á Alberto Schneidewind.

EL DIA SOCIAL

DESDE MAR DEL PLATA — Jueves 6—(Por telégrafo)—Esta tarde se dió principio al concurso de tiro al blanco "Copa Jorge Cabral", en el stand del Club Mar del Plata, para tiradores de la sección niños, de la institución.

Todos los niños que intervinieron en el día demostraron gran entusiasmo. Rivalizando en destreza y franca camaradería.

Asistieron al acto las familias de:

Madero, Seeber, de la Torre, Rocha, Peralta, Molina, Pico, Bayona, López, Scasany, Montemayor, Smart y Obarrio.

Hoy se continuará el concurso por el resultado del cual hay verdadera expectativa entre las familias de los jóvenes tiradores concurrentes.

—Mañana en Villa Sirdey, ofrecerá el señor José A. Cortejarena un almuerzo á un grupo de amigos.

—El domingo próximo tendrá lugar en la Rambla, á las 3 de la tarde, la reunión de los adherentes á la formación del gran casino de la playa, para dejar constituída la comisión que ha de llevar á cabo la iniciativa.

El número de adherentes hasta la fecha, pasa de cien.

—Llegaron hoy al Bristol, los señores: Jorge Drago Mitre y su señora Sara Cané, Victoriano E. Lobato y señora, Tristán Achával Rodríguez y su señora Chela Ayerza, doctor Rómulo Cabrera, Aquiles Muñoz del Solar, Manuel A. Quirno Costa, Rómulo Romero.

—Se ha concertado el enlace de la señorita Sofía Galíndez con el señor Ignacio Colombus Abella.

—Mañana para ésa, el doctor José Solá, su señora Matutina González y sus hijos; y el señor José Guerrico y señora Laura Carlés.

—Esta noche se exhibió en el cinema Lepage, la vista tomada cuando la visita del Presidente al Tejado, con cuyo motivo, la sala se vió repleta de concurrencia.

—La señora Dalmira Cantilo de Gallardo ha organizado un coro de señoras y señoritas para cantar un "stabat mater", el viernes santo en la capilla de Stella Maris.

—Muy concurrido estuvo esta tarde, el concierto del club.

El maestro Drangosch había preparado un programa muy interesante.

—Levemente enferma, la señora Matutina González de Solá.

—Pasado mañana dará comienzo, á las 5.30 p. m., el novenario de Dolores en la capilla de Stella Maris.

—El señor Josué Quesada organiza una cabalgata en una de cuyas etapas se servirá un almuerzo campestre.

PASEO FLUVIAL — La comisión directiva del Club de excursiones San Lorenzo celebró sesión ayer y resolvió acceder á la petición de numerosas familias para que fueran aumentadas 50 entradas más de acceso al vapor "Colonia", en el que se efectuará la excursión fluvial de pasado mañana.

Quedó resuelto también que el buque se ponga en movimiento á las 7 a. m. para que haya tiempo suficiente para el desembarco en la Colonia y luego para el regreso antes de comer.

DIPLOMATICAS — El señor Francisco Echaurren Orrego, primer secretario de la legación de Chile en esta capital, ha sido nombrado por su gobierno para el mismo cargo en Bruselas.

El señor Echaurren Orrego ha permanecido en Buenos Aires por más de seis años, y cuenta en esta capital con muchas simpatías en los centros sociales, los que sentirán, con justo motivo, su alejamiento.

Será reemplazado en Buenos Aires por el señor Emilio Rodríguez Mendoza, quien desempeña el mismo cargo en Bruselas.

IN MEMORIAM — Ayer fué colocada sobre la tumba que en el cementerio del Norte guarda los restos del doctor Martín Goñi, una placa dedicada á perdurar su memoria.

DESDE MORON — La fiesta que se efectuará el sábado, bajo los auspicios de la comisión central de recolección de fondos por ofitilla aérea ha despertado interés, y así lo demuestra las localidades retiradas hasta hoy por las familias de:

Pillado Matheu, Lértora, Roccatagliata, Casullo, Iparraguirre, Alfano, Carballo, Balleto, Herraiz, Vincent, Basavilbaso, Cullingán, Fluguesto, Lértora G. Moreno, Vela, Rodríguez, de la Torre, Jiménez, Canale, Aguilar, Repetto, Prado, Delucchi, Gómez, Rocca, Coquet, Morera, Firpo, Peredo, Ramos, Olivera, Raymond, Janello, Maiz, Carrere, Parpaglioni, Alba, Casbas, Ezpeleta, Zamora, Repetto, Iriart, Osorio, Lavignolle, Ragusin, Arzeno, Zamut, Sequeira, Casiex, Richard, Díaz, López, Burone, Fernández, Cantogue, Vincent, Cogliatti, Pujol y Argerich.

—El sábado, en casa de los padres de la novia, se realizará el enlace de la señorita María Luisa Grattone con el señor Eugenio E. Sentous. Serán padrinos, la señora Amelia Raquel B. de Sentous y el señor Angel Pedro Grattone.

Los testigos de la novia serán los señores Samuel Furse y Vicente Bianchi y del novio Martín Sentous y Fermín A. Fregeiro.

—De Montevideo, el señor Angel Pirosanto y señora.

CAMBIOS DE RESIDENCIA — Salidas: Mañana, para Mar del Plata, el señor Mario Romero.

—Para Sierra de la Ventana, el señor Carlos Alfredo Tornquist y señora Magdalena Madero.

—Para Lobería, el señor Francisco A. Pradére y señora Sara Saavedra.

—Para Puerto Militar, el señor Clodomiro T. Olden.

—Para Necochea, el señor Luis Klappenbach y su hija María Teresa.

—Hoy se instalarán en Olivos, por una temporada, el doctor Osvaldo Rocha y familia.

—Ayer, para Pergamino, el señor Carlos A. Grondona.

—Para Mones Cazón, el señor Eduardo Sacriste.

—Hoy, para estación Alvarez, el señor Angel D. Alvarez.

Llegadas: De Mar del Plata, el señor Justo Villegas y familia.

—De Ascochinga, el doctor Eleuterio Piñero.

—De Mar del Plata, el señor Joaquín Tagle Castro y familia.

—Regresaron de Mar del Plata, la señora María Luisa Lacasa de del Valle y su hija Susana.

—De Mar del Plata, el doctor Carlos Dose y sus hijos.

—De Mar del Plata, el señor Mauricio Larrivière y familia.

—Ayer, de Las Flores, el doctor Luis M. Boerr y familia.

—De Mar del Plata, el señor Enrique González Patiño.

—Llegará hoy, de Rosario, el doctor Lisandro de la Torre.

—De Córdoba, el ingeniero Manuel J. Claps.

—De Marcos Juárez, el señor José E. Martínez.

—De Salta, la señora Fenicia Tamayo de Outes y familia.

—De Mar del Plata, la señora Lola de Urquiza de Reta y sus hijas.

VIAJEROS — Salidas:—El 21 del corriente, partirán para Europa el coronel Pedro C. Falcón y familia.

Llegadas: En esta semana, son esperados de Bolivia, el señor Alfredo de Arteaga y su señora María Elena Cantilo.

ENFERMOS — Enferma la señorita Dolores Acuña.

—Sigue bien el doctor Fernando Martínez Celerí.

—Mejor, la señora Susana Stegmann de Terrero.

—Mejorando, el señor Fausto Roberts (hijo).

—Muy mejorada la señora Batela Silveyra de Rojas Silveyra.

—Enferma, la señora Marcelina Albornoz de Castello.

—Sigue mejor la señora Modesta Panthou de Gowland.

—Se encuentra enferma, la señora Lola Urquiza de Sáenz Valiente.

—Guarda cama, la señora Flora Amalia Centeno de Pérez.

NECROLOGIA — Ante numerosa concurrencia, fueron inhumados ayer en el cementerio del Norte, los restos de la señora Elvira Martínez de Sienra.

—Previa misa de cuerpo presente, oficiada en el templo de la Concepción, fueron sepultados ayer en el cementerio del Norte los restos de la señora Antonia E. de Berazategui.

—En el templo del Pilar se oficiaron misas ayer por el alma de la señora Angela Arditi Rocha de Sosa.

Una comisión de damas representó á la sociedad de Nuestra Señora del Carmen, á la cual pertenecía la extinta.

—La última misa rezada ayer en el templo de San Ignacio, fué dedicada á la memoria de la señora Josefa San Juan de Magdaleno.

—En el cementerio local, fueron sepultados ayer los restos de la señora Carmen Parravicini de Dejean, fallecida en Banfield.

SALUD PUBLICA

Rehabilitación de la estación Herrera

En el Departamento Nacional de Higiene se dió ayer la información de que quedaba rehabilitada desde hoy la estación Herrera, provincia de Entre Ríos, para todos sus servicios normales, en vista de que el hecho de la no producción de caso alguno de peste bubónica desde el 27 de Febrero último y la terminación de la campaña de la profilaxis antipestosa, concluída ayer, asegura la extinción del foco pestoso.

Con los datos referidos, se pasaron circulares á los interesados: gerencia del ferrocarril correspondiente, dirección de salubridad de la provincia de Entre Ríos, y dirección general de correos y telégrafos, á fin de que dispongan lo necesario para la rehabilitación de la estación Herrera.

LA FRAGATA "SARMIENTO"

Partida para su 13o. viaje de instrucción

Partió ayer de la dársena Norte para realizar el 13.° viaje de instrucción y llevando á su bordo á los 19 aspirantes egresados recientemente de la Escuela Naval, la fragata-escuela "Presidente Sarmiento", al mando del capitán de fragata Horacio Ballvé.

LA OFICIALIDAD DE LA "SARMIENTO"

La "Sarmiento" había sido preparada para recibir la visita del Vicepresidente de la República y el Ministro de Marina. A las 12 m. llegó el primer magistrado, acompañado por el Ministro de Marina, el almirante Howard, el jefe de estado mayor de marina, capitán de navío Julián Irízar, un grupo de jefes de la armada y el ayudante secretario del ministro, teniente de navío Horacio Oyuela. Inmediatamente fué izada la insignia presidencial y el engalanado mientras que la banda de música ejecutaba el Himno Nacional,

Recibió al Vicepresidente y á la comitiva oficial á bordo de la nave, el comandante, capitán de fragata Horacio Ballvé, acompañado por el estado mayor de la misma.

Después de presenciar el desfile de los aspirantes y tripulación, el Vicepresidente de la República, el Ministro de Marina y los invitados recorrieron el barco y pasaron al comedor de popa, donde se sirvió un almuerzo, al cual concurrieron, entre otras, las siguientes personas:

Vicepresidente de la República doctor Victorino de la Plaza: Ministro de Marina, contraalmirante Juan P. Sáenz Valiente; de Relaciones Exteriores, doctor Ernesto Bosch; jefe de estado mayor de marina, capitán de navío Julián Irízar; almirante Enrique Howard, vicealmirante Rafael Blanco; director de la Escuela Naval, capitán de navío Diego García; director del taller de marina, capitán de navío Daniel Rojas Torres; inspector de escuadra, capitán de navío Belisario Quiroga y el comandante de la "Sarmiento", capitán de fragata Horacio Ballvé.

Mientras se realizaba esta comida, se dió libre acceso al público á bordo de la "Sarmiento", la cual se llenó de familias que iban á despedir á la tripulación y el estado mayor de la nave, organizándose con tal motivo una agradable reunión social amenizada por la banda de música del buque, la cual ejecutó un variado repertorio.

Concluído el almuerzo, el Ministro de Marina pronunció algunas palabras para despedir al personal de la nave y se retiró acto seguido el Vicepresidente de la República. En ese instante se ejecutó el Himno Nacional y las tripulaciones coronaron los palos de maniobra, dando los vivas reglamentarios al primer magistrado.

A las 3.15 de la tarde la fragata "Sarmiento" enfilaba el canal, dirigiéndose hacia la rada, donde después de rectificar sus compases, seguirá viaje al Sur.

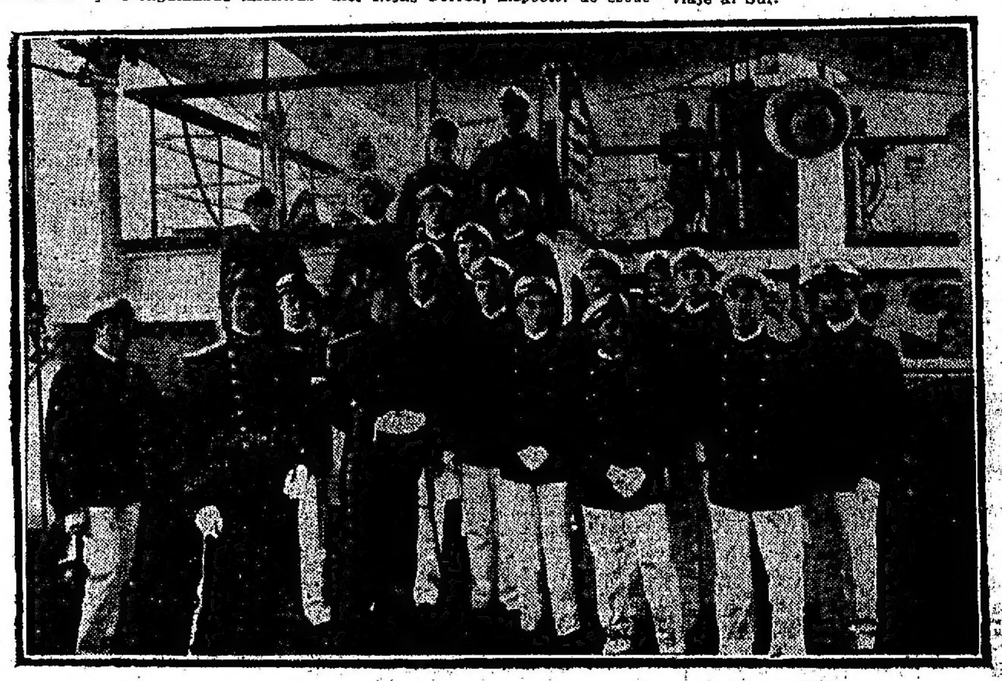

LOS GUARDIA MARINOS QUE HARAN EL VIAJE EN EL BUQUE-ESCUELA

ARTE Y TEATRO

Coliseo—Anoche se vió otra vez bien concurrido este teatro, con motivo del estreno de la entretenida opereta de Lehar "Eva". Se presentaba, por primera vez ante este público, la señorita Lía Serafini, algo inexperta y vacilante todavía en la acción dramática, pero de apreciables dotes vocales, exiguas tal vez un poquito, para un ambiente tan vasto, en cuanto á la cantidad; pero agradables por dulzura de timbre y buen estilo de canto.

La señorita Csillag dió brillo al papel de Pipsy, que desempeñó con su acostumbrada vivacidad, y Valle supo mantener constantemente la hilaridad en la sala, merced á su inagotable "vis cómica".

Muy buenos los decorados, especialmente el del último acto.

Comedia—Hoy llegará á nuestra ciudad el señor Andrés Reed, quien se ha popularizado en las cintas cinematográficas con los nombres de Toribio, Sánchez, Cretenetti, Lemán, etc.

Reed actuará en el teatro de la Comedia, durante una breve temporada, la que se iniciará mañana, con la pieza titulada "El santo de Sánchez".

Nuevo — Continúa representándose con éxito en este teatro, el drama en tres actos del señor Felipe Sassone "El miedo de los felices".

Esta noche el autor disertará sobre "Su obra, la prensa y el público", conferencia en la cual explicará la trascendencia de su pieza y expondrá interesantes ideas sobre la originalidad en el teatro y el veredicto infalible del público.

NOTICIAS DE POLICIA

EL DERRUMBAMIENTO DE AYER

DOS OBREROS LASTIMADOS

El coronel Calaza, contuso

Una cuadrilla de peones dirigida por el capataz Juan Bertie, desde hace algunos días, se ocupa en la demolición de una casa de dos pisos, en la esquina de las calles Callao y Bartolomé Mitre, tarea que está próxima á terminar.

Ahora, del edificio, sólo quedan en pie dos muros que daban á la citada calle, y el techo de una sala de la planta baja; los primeros, á una altura de cinco metros, con una longitud de ocho por la calle Bartolomé Mitre y cuatro por la de Callao.

Eran las 8.15 de la mañana anterior, cuando los obreros derrumbaban otra pared pequeña en los fondos del terreno. Debido á la poca consistencia de las paredes y á la carencia de sostén de la tirantería de madera, se derrumbó el techo, causando la caída de aquéllos. El estrépido consiguiente alarmó á los vecinos y por un aparato telefónico se dió aviso al cuartel central de bomberos.

Inmediatamente fué despachada la guardia, compuesta de 30 hombres, bajo la dirección del inspector general del cuerpo, coronel Calaza, y del jefe del mismo, comandante Armesto.

Con toda premura, se comenzó á remover los escombros, pues debido á que el paraje es de mucho tráfico, se supuso en el primer momento que hubieran quedado sepultados algunos transeuntes. Después de dos horas que llevó tal tarea, se comprobó que no había más víctimas que los peones Pascual Camarga y Carmelo Richio, quienes sufrieron lastimaduras en las piernas, en los brazos y en el rostro. Un practicante de la Asistencia Pública les prestó los primeros auxilios.

A consecuencia de haberse derrumbado una especie de pilar, mientras trabajaban los bomberos, el coronel Calaza resultó con una contusión de cierta importancia en la rótula izquierda.

EN LA DIVISION INVESTIGACIONES

Importante captura

Al departamento central de policía llegaron anoche varios empleados de investigaciones, con un individuo, el cual fué alojado allí en calidad de detenido.

No obstante que en la aludida división se trató de ocultar esto, sabemos que el detenido es autor de un grave hecho, en el que interviene la sección "robos y hurtos".

El jefe interino de ésta, subcomisario Alonso, con motivo de la sumodicha detención, trabajó anoche en su despacho hasta hora avanzada.

A fin de no entorpecer ciertas diligencias que todavía debe efectuar la policía, nos vemos obligados por hoy á abstenernos de dar mayores detalles, que hemos conseguido por nuestros propios medios de información.

LOS PERCANCES EN EL TRABAJO

Obrero gravemente herido

A las 4 de la tarde anterior, en la casa en construcción que existe en la calle Paso número 415, ocurrió un accidente del que resultó víctima el obrero Carmelo Romano, italiano, de 21 años de edad.

Se hallaba éste trabajando en el quinto piso de dicha casa y al perder el equilibrio, cayó á la azotea de la casa contigua, desde una altura de 14 metros.

Por efectos del golpe, sufrió graves heridas en la cabeza y diversas partes del cuerpo, las que le fueron curadas en el consultorio central de la Asistencia Pública.

Por encontrarse Romano en estado sumamente delicado, fué necesario su envío al hospital San Roque, donde quedó en asistencia.

Intervino la comisaría 7ª, quien informó de lo ocurrido al juez de instrucción en turno.

En las obras del subterráneo, esquina de las calles 24 de Noviembre y Rivadavia, ocurrió un grave accidente.

El peón albañil José Camanduchi, que se hallaba trabajando sobre un andamio á una altura de seis metros, perdió pie y cayó al pavimento sobre un montón de escombros. Sufrió la fractura de la pierna derecha y contusiones de poca gravedad en el rostro.

Por intermedio de la Asistencia Pública, fué enviado al hospital San Roque.

Intervino la comisaría 10.ª

UN CASO MISTERIOSO

Criatura carbonizada

Un hecho misterioso y que reviste caracteres de un crimen horrendo, motiva la preocupación, desde la mañana anterior, del personal de la comisaría 16ª.

Serían como las 6 de la mañana, cuando el auxiliar Ulises Fenili tuvo conocimiento de un hallazgo fúnebre, é inmediatamente se dirigió al lugar, en la calle Guamini, frente al número 144.

En el pavimento, á corta distancia del paredón del ferrocarril del Sud y entre un montón de paja, hallábanse restos humanos carbonizados.

Los despojos fueron trasladados al local de la comisaría, de donde se solicitó la presencia del médico de policía, doctor Arenaza, para que efectuara un reconocimiento.

Este facultativo informó que se trataba de una criatura, pero dado el estado del esqueleto no pudo determinar de qué tiempo era, ni de que sexo.

Por lo tanto aconsejó que los huesos se envíen á la Morgue á disposición de los médicos forenses.

El auxiliar nombrado practicó averiguaciones por los alrededores del paraje del hallazgo, por si alguien había visto persona sospechosa allí, pero según nos informan esta madrugada, nada se ha aclarado todavía respecto á ello.

De las actuaciones se dió cuenta al juez de instrucción doctor Benítez.

EN UN ESCRITORIO

UN MENOR MANIATADO

La policía de la sección 1ª, está empeñada en el esclarecimiento de un hecho que aparece rodeado de curiosos pormenores.

Henry Schodt, tiene un escritorio en la casa situada en la calle Corrientes número 435, el cual suele estar á cargo de dos empleados.

Uno de ellos, menor de 16 años, tiene por costumbre concurrir al aludido escritorio á las 8 de la mañana, á fin de entregarse á algunos quehaceres.

En la mañana anterior se presentó á la hora indicada, se despojó del saco y fuese á una pieza contigua, con el propósito de lavarse la cara; pero cuando volvió al escritorio, una persona cuya filiación no recuerda, le envolvió la cabeza con la toalla que en ese instante utilizaba para secarse la cara y luego, con un alambre le ató los pies y las manos, amarrándole, en seguida, al escritorio.

En ese estado lo encontró el otro empleado de Schodt, Federico Polié, quien halló la puerta del escritorio cerrada, viéndose obligado á llamar al portero á fin de que le franqueara la entrada por un escritorio contiguo. Una vez adentro, se encontró con el espectáculo que detallamos.

El menor, al ser interrogado, manifestó que el desconocido le registró los bolsillos y que luego abrió los cajones de los escritorios.

La policía de la mencionada sección practica algunas diligencias á fin de aclarar el hecho, pues, como decimos, ofrece algunos curiosos pormenores que lo hacen aparecer un poco inverosímil, opinión ésta que se arraiga entre los funcionarios policiales que intervinieron en el primer momento.

El desconocido no se apoderó de ningún objeto, ni de dinero, ni de documentos.

CONTRA LAS ADIVINAS

Trece detenidas

La sección "seguridad personal" de la división investigaciones y técnica, dirigida por el comisario Rodolfo Irusta, prosiguiendo la campaña moralizadora emprendida contra las adivinas, y de acuerdo con las instrucciones del jefe de policía, procedió ayer á la detención de las siguientes personas que se dedican á ese ejercicio:

Manuela Doronsoro de Benvenuto (a) "Nereida", domiciliada Carranza 2262; Sara Vázquez Camiña ó Regina Ripoll, Bustamante 525; Anselmo Fabri, Carlos Calvo 1984; Margarita Alberti Freitas, Ramón L. Falcón 3966; Margarita Flores de Rodríguez, Charcas 3169; Carmen Sancho de Elía, Pasco 1026; Josefina Girola de Piacentini, Miriñay 853; Matilde, domiciliada Paunero 36; madama Lenormand, Charcas 1094; Antonia C., Ecuador 1086; Lina D., Junín 721; madama Elena, Carlos Pellegrini 706 y Aurora N., Méjico 1394.

Las actuaciones respectivas serán elevadas á los jueces competentes.

Próximamente serán detenidas varias mujeres más, cuyos expedientes se hallan en trámite.

EL AUTOR DE UNA DEFRAUDACION

SU CAPTURA

El empleado de investigaciones José María Romero, llegó á esta capital, procedente de Tucumán, trayendo a José Casanovas, ex jefe de correos de Naguabo (Puerto Rico), cuya captura fué solicitada por las autoridades norteamericanas.

Casanovas, desempeñando su puesto en el punto indicado, desapareció llevándose la suma de 5.000 dólares, sin que las autoridades policiales del mencionado pueblo hayan podido descubrir su paradero.

Pocos días después, de esto hace más de tres meses, se comprobó que Casanova se había embarcado con rumbo á este país, razón por la que se solicitó su captura.

La policía de la división de investigaciones, encomendó la tarea de detener al delincuente aludido al comisario Juárez, jefe de la sección defraudaciones y estafas, cuyos empleados sólo consiguieron saber en qué punto se domicilió.

Ultimamente se comprobó que Casanovas se hallaba en Tucumán á cuya policía se le solicitó la captura, la que fué efectuada por el comisario Guzmán.

De la detención se dió cuenta al juez federal, doctor Jantus.

EN DEFENSA DEL HONOR

JOVEN HERIDO

En el patio de la casa de la calle Carlos Calvo 2640, Juan Cucaro fué herido de un balazo en la ingle izquierda por Domingo Casacheli, de 14 años de edad. El suceso se desarrolló á la 1.40 de la tarde anterior.

Intervino la policía de la sección 30.ª, detuvo al herido é hizo trasladar á la víctima al hospital San Roque.

Según nos informaron en la comisaría y en el lugar del hecho, Cucaro festejaba á una hermana de Domingo, llamada Angela, de 17 años. Aquél hizo correr entre sus relaciones una falsa versión que afectaba el honor de la joven. Llegado esto á conocimiento de Domingo, juró defender á la calumniada y, en efecto, al encontrarse con el rival, que vive en la misma casa, cumplió su promesa en la forma que relatamos.

El estado del herido no reviste gravedad por ahora.

HALLAZGO DE UN PEQUEÑO CADAVER

Esta madrugada el doctor Castro Feijóo, médico de policía, ordenó que fuera enviado á la Morgue, á los efectos de la autopsia, el cadáver de una niña como de tres meses de edad.

Hemos averiguado que la criatura fué encontrada sin vida, á las 5.20 de la tarde anterior, por un niño en un banco de la plaza del Congreso.

El auxiliar Besalú, de la comisaría 6.ª, practica una investigación sumaria para saber quién abandonó allí el cuerpo.

Accidentes en la vía pública

En la esquina de las calles Arenales y Libertad, fué derribado por el automóvil número 398, el vigilante de facción, Lorenzo Ramos.

A causa del golpe, sufrió contusiones en el rostro y en el cuerpo, las que le fueron curadas en el hospital de Clínicas, donde nos informan que el estado del herido no reviste mayor gravedad.

La comisaría de la sección 15.ª procura detener al "chauffeur", el cual logró fugar.

—Luis Drisaldi, en estado de ebriedad, conducía, ayer, un carro de dos ruedas por la calle Las Heras.

Al llegar á la plaza Italia y debido á una fuerte sacudida, cayó el conductor al pavimento.

Las ruedas del carro le pasaron por sobre el cuerpo y le produjeron heridas graves.

Por intermedio de la comisaría 41ª en una ambulancia, fué enviado Drisaldi al hospital Juan Antonio Fernández.

—Juana Moffo, de 7 años de edad, al cruzar la calzada de la calle Aguirre, entre las de Thames y Uriarte, fué arrollada por un automóvil que dirigía Angel Plamizón.

La menor sufrió heridas en el rostro, que le fueron curadas en la Asistencia Pública.

Un agente de la comisaría 21ª detuvo al "chauffeur".

Empleado infiel

José Mermier, domiciliado en la calle Serrano número 1296, puso en conocimiento de la comisaría 43ª, que José Criscenti, que fué su peón, lo defraudó en la suma de 850 pesos.

Dijo el damnificado que el aludido peón, desapareció después de haber cobrado varios alquileres de propiedades, por valor de aquella suma.

Se instruye el sumario y se procura dar con el paradero del desaparecido.

El respeto á la mujer

Por haber faltado el respeto á una señora, en la vía pública, se encuentran detenidos en la comisaría 41ª, Ezequiel Gregora y Raimundo Aggio.

Desacato á la autoridad

En circunstancias en que el vigilante Bernardo Martínez, de la comisaría 25ª, prestaba auxilio para detener á Pedro Policastro, en la esquina de las calles Avellaneda y Bahía Blanca, por estar recomendada su captura desde el 21 de Noviembre de 1911, un hermano del primero, llamado Francisco, arrebató el machete al agente y trató de intimidarlo, exigiendo la libertad del detenido.

A los toques de auxilio concurrió otro agente, y entre ambos detuvieron á los culpables.

Se dió intervención al juez doctor Benítez, por haber sido él quien ordenó la captura y se dió aviso á la comisaría 35ª, porque Policastro está acusado de hurto, consumado en esa jurisdicción.

Criatura abandonada

En un terreno baldío, existente en la calle Montes, entre las de Culpina y Arrotea, fué hallada por un agente de la comisaría 25ª, una niña recién nacida. Remitiósela á la Casa de Expósitos. Se ignora quién la abandonó.

Se practican averiguaciones al respecto.

Víctima de una estafa

En la comisaría 16ª, denunció ayer Bautista Bicayart, domiciliado en la calle Tacuarí número 1531, que á su sobrino Angel Llarín, de 16 años de edad, le fué estafada la suma de 1.100 pesos. Agregó el denunciante, que ignora quiénes son los culpables y que éstos se valieron de un ardid. El dinero había sido retirado del Banco Español.

La comisaría mencionada practica averiguaciones para aprehender á los estafadores y dió aviso al juez doctor Gallegos.

Captura

En la esquina de las calles Sanalejas y Concordia, fué detenido Pedro Policarpo, por el telegrafista Alberto Sciorra, de la comisaría 25ª.

La captura fué recomendada en la orden del día 21 de Marzo de 1911, por mediar una acusación de hurto.

Se dió aviso al juez en turno.

Riñas y heridas

En una casa en construcción calle Defensa 1165, sostuvieron un cambio de palabras á causa de una deuda, los operarios Enrique Machiavelo y Francisco Pelepello. De las palabras pasaron á los hechos, y se trabaron en lucha.

El primero, armado de un trozo de hierro, aplicó á su contrario un golpe en la cabeza, hiriéndole de alguna consideración.

El culpable fué detenido por agentes de la comisaría 14.ª y la víctima conducida al hospital Rawson, donde nos informan que la herida es de alguna gravedad.

Víctima de un síncope

Un pasajero del tranvía de la línea número 102, fué víctima de un síncope cardíaco en la esquina de las calles Rivadavia y Paseo Colón.

Recogida la víctima por una ambulancia de la Asistencia Pública, fué llevada al consultorio central de la misma.

La comisaría de la sección 4ª comprobó que el enfermo es Estanislao D'Gubernatis, italiano, de 35 años de edad, con domicilio en la calle Hernandarias 2126.

Robos y hurtos

Vicente Rizza, denunció en la comisaría 15.ª, que del depósito de materiales de carpintería que tiene en la calle Zañartu 440, le han hurtado guarniciones para carros, por valor de 500 pesos.

Agregó que ignora quiénes son los autores del robo.

—La comisaría 29ª tuvo conocimiento de que en la casa señalada con el número 3030 de la calle Almanábar, y ocupada por Pedro Vera Crouzeilles, habían penetrado ladrones.

Más tarde se presentó en la mencionada comisaría, el damnificado, quien expuso que había notado la falta de alhajas y objetos que estima en 1.500 pesos.

La campaña contra el juego

Empleados de la sección "leyes especiales" detuvieron ayer á Juan Médici, Victorio Rondi y Mariano Angiolini, por infringir la ley de juegos.

De poder de los detenidos fueron secuestradas, "redoblonas" y dinero producto de las mismas.

INSTRUCCION PUBLICA

REGIONALISMO EN LA ENSEÑANZA

Excursiones ilustrativas

El director de enseñanza secundaria y especial pasa una circular á los directores de los establecimientos á su cargo, en la cual les comunica que para llevar á la práctica la primera conclusión de la "asamblea de Córdoba sobre el "regionalismo en la enseñanza secundaria y especial" cree conveniente se solicite de los profesores que corresponda programas analíticos para conferencias complementarias sobre historia y geografía de la provincia en que se halle el establecimiento, así como sobre sus industrias y comercio.

Como medio de ilustración práctica en este sentido, cree la dirección que debe contarse con las excursiones, que deben ser de un resultado eficaz. Para hacer posible estas excursiones se reclama de los directores que gestionen la mejor forma de conseguir el traslado de los alumnos á los puntos que sea necesario, de la manera más económica. El resultado de sus empeños en este sentido debe ser comunicado oportunamente á la dirección de enseñanza.

Las lecciones complementarias sobre asuntos regionales, á las que la circular se refiere, formarán parte de la extensión de la enseñanza secundaria y serán pagadas con los fondos votados al efecto. Esta razón hace necesario que los profesores que deban dirigir las excursiones, estén especialmente preparados á este fin y deberá someter sus disertaciones á un programa que la dirección de enseñanza preparará al efecto, con el fin de que en ningún caso se conviertan estas excursiones en meros paseos.

Becas concedidas—Han sido despachadas favorablemente las solicitudes de becas presentadas por los estudiantes Jacobo Estigman, Felipe A. Mon y Jorge Ribeiro.

Escuela 20 del distrito 12—Los vecinos de esta escuela, cuyos hijos concurren á ella, han solicitado de la dirección del establecimiento gestione ante las autoridades que corresponda, el mejoramiento de las pasos de piedra existentes en Rodney y Borrego, pues de otro modo es imposible la concurrencia de los educandos en los días de lluvia.

Colegio Nacional Manuel Belgrano—Mañana comenzarán los exámenes escritos de alumnos libres, debiendo darlo por la mañana, aritmética, ciencias naturales, geometría y química, y por la tarde, álgebra, francés y física.

Escuela normal número 1 de profesoras—**Inscripción de alumnas** — En esta escuela situada en la calle Córdoba 1951, pueden presentarse hoy de 8 á 11 de la mañana, las niñas inscriptas que no hayan dejado su domicilio, para hacerlo así. Aquellas que no se presentarán perderán derecho á toda reclamación sobre su inscripción.

SOCIEDADES Y CIRCULOS

SOCIEDAD CATOLICA ITALIANA DE SOCORROS MUTUOS—Ha organizado la comisión directiva de esta sociedad una excursión á las islas del Tigre, que se efectuará pasado mañana.

Los excursionistas partirán á las 7 a. m. de la estación Retiro y regresarán á la entrada de la noche.

En la calle Paso 371 podrán retirar los socios las entradas correspondientes.

NOTICIAS UNIVERSITARIAS

Facultad de Derecho

REUNION DE MESAS

A las 9 de la mañana de hoy, se reunirán en la Facultad de Derecho, para tomar exámenes á alumnos previos, las mesas de legislación de minas y rural, derecho comercial (primera parte) y finanzas.

La mesa de derecho romano (primera parte), se reunirá también á las 9 a. m. á los efectos de tomar las pruebas correspondientes á alumnos previos libres y á los regulares y libres que voluntariamente se presenten.

Por la tarde, á las 5, se reunirá la mesa de ingreso para exámenes orales, y á las 5.30, la de derecho penal.

Facultad de Agronomía y Veterinaria

MESAS EXAMINADORAS

Para el 10 del corriente fueron citadas las siguientes mesas examinadoras de la Facultad de Agronomía y Veterinaria: bacteriología, física, podología, legislación rural y meteorología.

El martes próximo se reunirán las de anatomía, mineralogía, química orgánica, policía sanitaria, inspección de carnes, matemáticas, patología médica y patología quirúrgica.

Facultad de Ingeniería

RESULTADOS DE EXAMENES

Puentes y techos: N. Broggini, F. A. Del Ponte, M. J. Molinguero, M. Curutchet, J. G. Broens, M. A. Fontana, aprobados.

Construcción de máquinas: L. E. Solari, E. Tello, E. Aries, distinguidos; C. de Urquiza, J. C. Erramuspe, T. Mendiguren, G. González Leiong, R. Martínez Vivot, A. Marinelli, L. C. Rafa, aprobados.

Estética gráfica: V. Gómez Bao, distinguido; J. V. Aumedes, L. L. Elortondo, C. Woodgate, A. Medici, A. Céspedes, J. C. Cucchi, aprobados.

Construcciones de mampostería: R. Burgos, F. Laurencena, R. Eiriz Saquetros, distinguidos, F. Donnarumma, A. J. Varangot, C. R. Moy, A. U. Villar, A. Caunesserre, A. Dyer, aprobados.

Geometría descriptiva aplicada: A. Klanke, distinguido; F. Hertzel, A. Dyer, S. Chavance, R. Ayerza

PROVINCIA DE SANTA FE — INFORMACION GENERAL

tá fueron designados los señores doctor Valentín Vergara, Ramón Olasagregui y Mauricio Riboud.

LA CUESTION AGRARIA

Bahía Blanca, Marzo 6—En la región del Sur se están iniciando movimientos agrarios, y son varios los pueblos donde los colonos celebrarán próximamente reuniones preliminares, para pedir en su oportunidad algunas mejoras á los propietarios de los campos que arriendan.

LA INTERPELACION AL MINISTRO DE GUERRA—EL FLETE DEL PASTO—NECESIDAD DE REBAJAR LA TARIFA

Bahía Blanca, Marzo 6—"La Nueva Provincia", se ocupa de la interpelación del diputado Palacios al Ministro de Guerra, general Vélez, y dice que quedan subsistentes las gravísimas declaraciones formuladas por el referido legislador, pues no han sido contestadas.

—El mismo diario insiste en que la empresa del ferrocarril del Sud debe normalizar la cuestión de la tarifa del pasto, á fin de facilitar la iniciativa de exportar forraje al Brasil.

La normalización de las tarifas permitirá el envío de mucho pasto procedente de las extensas regiones alfalferas de la vía Neuquén, las cuales están sufriendo actualmente el efecto de las desconsideradas medidas puestas en práctica por esa empresa ferroviaria, en lo que concierne al trasporte del pasto.

—Se ha iniciado el pago de sueldos al magisterio provincial.

MERCEDES

EL CONFLICTO MUNICIPAL

Inconvenientes de su prolongación

Mercedes, Marzo 6 — Contra lo que se esperaba, la cámara no pronunció hoy sentencia en el conflicto municipal, lo que la retardará hasta el martes próximo, pues el tribunal no celebrará acuerdo antes de ese día.

Esto trae inconvenientes serios, pues, como comunicamos, la misma cámara limitó las facultades del comisionado á la atención de los servicios urgentes, con lo cual, como es natural, ha producido la absoluta paralización del movimiento administrativo.

Además, se corre el peligro de que no puedan efectuarse las elecciones de renovación de la legislatura el 30 del corriente, pues debe practicarse un sorteo complementario de escrutadores y la junta electoral se niega á practicar la operación por considerar que la municipalidad no está en acefalía, hasta tanto se pronuncie el fallo en la cuestión pendiente.

Estas circunstancias están indicando la conveniencia de que la cámara haga una excepción al sistema que tiene implantado y se reuna el sábado.

En la acusación formulada por el fiscal doctor Lasplur, en nombre del Poder Ejecutivo contra los municipales, el juez doctor Stoibizer no ha dictado resolución alguna, entendiendo que corresponde esperar que se resuelva el conflicto planteado entre el Poder Ejecutivo y la municipalidad.

En cuanto á las denuncias formuladas contra los comisarios señores Roberts y Bassani, el juez doctor Pellegrini, que entiende en ellas, ha recibido declaración indagatoria á los denunciados y ha dejado sin efecto algunas diligencias decretadas por el juez que conoció con anterioridad en la misma causa.

LA JUSTICIA CON DEUDAS

Amenaza de desalojo

Mercedes, Marzo 6 — Hace cuatro meses que no se abona el alquiler de la casa que ocupa el juzgado del crimen á cargo del doctor Stoibizer. Es la segunda ó tercera vez que esto ocurre, y si esta situación se prolonga por breves días más, la propietaria de la casa pedirá el desalojo, con el consiguiente desprestigio para la administración de justicia.

El doctor Stoibizer, ha reclamado reiteradas veces el pago de esos alquileres, haciendo presente las amenazas de la propietaria, pero el ministro de Gobierno no ha prestado oído á esos pedidos, cuando debiera ponerse al día sin tardanza, para evitar las bochornosas consecuencias que traería su morosidad.

NOTICIAS JUDICIALES

Mercedes, Marzo 6 — El juez del crimen, doctor Stoibizer, ha dictado las siguientes sentencias:

Rodum Nemesio, disparo de arma de fuego y lesiones en el Salto, se le condena á 2 años y 6 meses de prisión; Pacífico Gutiérrez, por lesiones en riña, se le absuelve de culpa y cargo; Pedro González, hurto en General Pinto, se le condena á 1 año y 6 meses de prisión; Modesto Machado, por robo y hurto en Pellegrini, 6 años de penitenciaría; Leopoldo Bárcena, por lesiones en Chacabuco, 1 año de prisión; Peralta y Benítez Eleuterio, por homicidio en 9 de Julio, sobreseimiento definitivo; Pérez y Polo Anastasio, por homicidio en 9 de Julio, sobreseimiento definitivo.

—He aquí los acuerdos de la cámara primera durante los días 4 y 6: Zanal con Benito, su sucesión, contra Elgorreaga doctor Román, su sucesión, sobre cobro ejecutivo de pesos, se concede para la Corte de Justicia el recurso interpuesto; Deluca Jacinto contra el juez de paz de General Alvear, por denegación de justicia, se resuelve que ocurra donde corresponda; Oderda de Auseclo doña Catalina, sobre insania, no se hace lugar á la revocatoria pedida; Albarracín don Urbano contra don Emeregniano Albarracín, su sucesión, sobre filiación natural, se confirma en todas sus partes la sentencia recurrida de fojas 129, con costas, regulándose los honorarios del abogado y del procurador; Figueroa don José V. contra Uslenghi doña Ernestina, sobre cobro ejecutivo de pesos, se confirma la sentencia recurrida de fojas 30, que manda llevar adelante la ejecución; Banco de la Provincia contra Orz don Segundo, su sucesión, sobre cobro de pesos, se revoca la sentencia de primera instancia en la parte apelada, exonerando á la sucesión de las costas del juicio Auret don Pedro, sobre levantamiento de embargo; José Borgarelli contra Julio Loionzo, sobre embargo preventivo, se reserva el auto apelado; Tamagno don Primo, su sucesión, se confirma los autos apelados fojas 170 y 172, y se anula el de 176, debiendo remitirse el expediente al juez doctor Díez Gómez para que dicte nueva resolución; Báez y Fernández don Claudio, su sucesión, se regulan honorarios; fisco de la provincia contra Coliqueo doña Carmen, sobre cobro de pesos, se confirma la regulación apelada; Kean don Juan, su sucesión, se reducen los honorarios del procurador; Tamagno don Primo, su sucesión, se regulan las costas del secretario; Santiago C. Tamagno, don Primo, su sucesión, sobre cobro ejecutivo de pesos, se confirma la regulación.

GENERAL PUEYRREDON

LAS ELECCIONES MUNICIPALES DEL DOMINGO

Concurrencia de una nueva agrupación

Mar del Plata, Marzo 6—Esta noche quedó definitivamente constituída una nueva agrupación de elementos independientes, para concurrir á las elecciones municipales del próximo domingo.

Esta agrupación, con el nombre de Comité de Fomento de Mar del Plata, se presentará al comicio con lista propia, en oposición á la de la junta de resistencia, en la que figura el nombre del señor Florencio Martínez de Hoz para intendente.

Los ciudadanos que forman la lista del comité de fomento Mar del Plata, son los siguientes:

Titulares: señores Eduardo Peralta Ramos, Nicolás Trabucco, doctor Nicolás V. Viera, Abelardo de la Plaza, Carlos C. Constantino, Jaime Muñagorry, Juan Agustín Rodrigues y Aníbal Gazcón; suplentes, señores Juan B. Saffouret (hijo), Rosario Macchiaroli, Venancio Fullaondo, y Francisco Fertita.

Consejeros escolares: señores, doctor José Joaquín Morandé, doctor Héctor Jara, Manuel G. Canata, Claudio Tegret y Luciano Arrué.

LINCOLN

LAS CUENTAS MUNICIPALES

Intervención del tribunal

Lincoln, Marzo 6—Llegaron hoy el vocal del tribunal de cuentas señor Justo Andrade y el relator de la misma institución, señor Gabino Andrade, para intervenir en los libros de la municipalidad, con motivo de la denuncia y pedidos formulados por la Liga de Defensa Comercial.

VIAJERO

Lincoln, Marzo 6 — Para esa capital, el señor Antonio Analdo.

AVELLANEDA

EL TRANVIA DE BUENOS AIRES A QUILMES — DEFICIENCIAS DEL SERVICIO.

Sarandí, Marzo 6—El domingo, en Villa Dominico, en la calle General Mitre, esquina á la tercera bocacalle, después de la estación quinta Dominico, en dirección á Sarandí, ocurrió un hecho que pone de manifiesto la incuria de la empresa de tranvías de Buenos Aires á Quilmes.

Siendo las 6.30 p. m., se estacionaron en dicha esquina cuatro personas mayores y dos menores, con el propósito de tomar el tranvía.

Hicieron la señal de práctica que consiste en encender fósforos, debido á que la escasez del alumbrado de la vía no permite á los conductores distinguir á los pasajeros que esperan; pero los dos primeros coches que pasaron no se detuvieron, á pesar de que tenían capacidad con exceso. Llegó el tercer coche, á las 7.20 p. m., y en previsión de que les sucediera como con los anteriores, los pasajeros indicados se colocaron sobre la vía, logrando, con esta temperamento, poder subir al tranvía, después de cincuenta minutos de espera.

NOMBRAMIENTOS ESCOLARES—ORDENANZAS BENEFICAS

Villa Angélica, Marzo 6—La mejor impresión ha causado en este vecindario los nombramiento hechos por el consejo escolar, para la escuela número 28, recaídos en las siguientes maestras:

Directora, señora Magdalena P. de Perea; secretaria, señora Rosa R. de Maruego; maestra de año, señorita Joaquina Rayón, María E. Payles, Juana G. Luzuriaga, Paula Novo, Ana Daniegui, Julia M. Alegrote, María G. Mola y Elvira Lapince.

La directora señora Magdalena P. de Perea, se propone desarrollar un extenso programa de reorganización, que sin duda reportará beneficios á esa escuela.

—El concejo deliberante sancionó en su última sesión una ordenanza, de acuerdo con la cual queda prohibido fumar en los coches de tranvía que no sean acoplados.

Al mismo tiempo, velando por la higiene, ha ordenado la desinfección de los coches.

SAN MARTIN

LA SEPARACION DEL JEFE DEL REGISTRO CIVIL—BANQUETE AL SESOR LLOSA — ABANDONO DEL COLEGIO FISCAL—TORNEO ATLETICO.

Villa Ballester, Marzo 6—Continúa indignado el vecindario por la injusta separación del jefe del Registro Civil, señor Samuel Llosa.

En la sociedad y el comercio ha surgido la idea de ofrecer al señor Llosa un banquete, como testimonio de aprecio por su correcto proceder en el cumplimiento de su deber, y de protesta contra el P. E. de la provincia.

—La escuela de esta villa se encuentra en completa ruina. La higiene ha sido descuidada á tal punto, que el estado actual del establecimiento representa un serio peligro para los numerosos alumnos que lo frecuentan.

Hace mucho tiempo que por haberse desmoronado el pozo, falta el agua necesaria para las más imprescindible necesidades, y los niños se ven en la necesidad de apagar su sed en las casas vecinas ó traer el agua en botellas. En vista de la poca atención que presta á este delicado asunto el consejo escolar, convendría que la dirección general de escuelas enviara un inspector y tratara de subsanar estas graves deficiencias.

—El Club Sportivo de esta villa, está organizando un gran torneo atlético, que se realizará el domingo 6 de Abril, y en el cual tomarán parte las escuelas.

PILAR

INAUGURACION DE UNA SUCURSAL BANCARIA — VIAJEROS

Pilar, Marzo 6 — Como estaba anunciado, se efectuó ayer la inauguración de la sucursal del Banco Basko Asturiano del Plata, en su edificio propio, frente á la plaza de este pueblo. Con tal motivo, vinieron de esa capital el presidente de dicha institución, doctor Enrique García Campoamor y varios miembros del directorio.

Además de los accionistas, fueron invitados especialmente para la inauguración, las autoridades y algunos vecinos.

Se sirvió un lunch é hizo uso de la palabra el doctor García Campoamor Contestó en nombre del vecindario el escribano Juan R. Jordán.

La misma concurrencia fué convenientemente atendida y obsequiada por el inspector señor Calatayud y el señor Agros, gerente de la sucursal.

El vecindario está de felicitaciones con este motivo, pues dicha sucursal llenará una sentida necesidad en el partido.

—Después de una larga temporada en ésta, se han ausentado para ésa el doctor Smit y familia, la señora Elena Cortí de Rodríguez y sus hijas Elena y Amelia.

QUILMES

ECOS SOCIALES — INAUGURACION DEL AÑO ESCOLAR

Berazategui, Marzo 6—El Club de la Juventud dará en breve una función teatral en el teatro Colón, de Quilmes, como inauguración de la temporada invernal. Se estrenará la obra "Noche buena", de la que es autor el joven César Augusto López.

—Sumamente sentido ha sido en ésta localidad el fallecimiento del señor Pedro Riesso, ocurrido en Mar del Plata.

—Se vió muy concurrido el funeral celebrado por el alma de la señora Graciana H. de Almondarain.

—Regresó de Lobos, el señor Isidoro Echeverría.

—Regresaron de Mar del Plata, los señores Antonio Barrera, Juan V. Posadas y Oscar Basso.

—Han empezado las clases en las escuelas de este pueblo, con muy buena inscripción de alumnos.

GENERAL PINTO

ROMERIAS POPULARES

Blaquier, Marzo 6—Las proyectadas romerías populares que patrocina el centro recreativo Juventud Unida, prometen estar muy animadas, dado el entusiasmo con que la comisión de fiestas efectúa los preparativos correspondientes.

Las romerías se realizarán los días 22, 23 y 24 del corriente, con un variado y extenso programa.

La comisión de fiestas está así formada: Presidente, señor Valentín B. Cumbón; vice, señor Juan Perata; secretario, señor Domingo Benzano; prosecretario, señor José Genovese; tesorero, señor Bernardino Míguez; vocales; señores Agustín Rubiolo, Pedro Irite, Antonio Vélez, Segundo Serrano, Carlos Tonelli y Joaquín Carrica.

BALCARCE

INSPECCION ESCOLAR—CONFERENCIA—PAGO DE HABERES

Balcarce, Marzo 6 — Llegó ayer á esta localidad el inspector de escuelas de la séptima sección, señor M. A. Vázquez, cuya visita tiene por objeto darse cuenta de la inscripción de alumnos en las escuelas públicas y, al mismo tiempo, comprobar si se cumplen las disposiciones escolares en lo que se refiere á la edad para el ingreso.

El mismo dará una conferencia al personal docente en el local escuela número uno.

En las oficinas del consejo escolar dió principio hoy á las 4 de la tarde el pago al personal docente de sus haberes del mes de Enero último.

GENERAL SARMIENTO

LA DISTRIBUCION DE CORRESPONDENCIA — TRABAJO DEFICIENTE.

General Sarmiento, Marzo 6 — Es de urgente necesidad que la dirección general de correos trate á normalizar el servicio de correos en esta localidad.

A pesar de haber estado un inspector á levantar un sumario á raíz del incidente ocurrido entre el jefe de la oficina local y los carteros, asunto del que se ocupó LA PRENSA oportunamente, aun no se conocen los resultados del mismo, ni dicho inspector se preocupó de que el reparto de correspondencia se hiciera con la debida puntualidad, reparto que está hoy en manos de unos menores con el consiguiente perjuicio para el vecindario.

MERLO

ECOS SOCIALES — APERTURA DE LAS CLASES

Merlo, Marzo 6—En la iglesia parroquial local serán rezadas misas mañana, desde las 7 a. m., y un funeral á las 10 a. m., en memoria de la señora María Celina E. de Ratti.

—Ha dado comienzo el año escolar con buen número de alumnos. Comparada la existencia de matriculados con los del año anterior, se nota un pequeño aumento á favor de éste.

—A su residencia de Villa Amelia, el señor Ramón Guerra.

PROVINCIA DE SANTA FE

DE NUESTROS CORRESPONSALES

CAPITAL

PERSONAL PARA LAS ESCUELAS FISCALES

Nombramientos, promociones y traslados

NOMINA DE LOS EMPLEADOS

Santa Fe, Marzo 6 — El ejecutivo nombró el siguiente personal para las escuelas fiscales de la provincia: director de la escuela superior mixta, con 180 pesos de sueldo, al señor Cantalicio Ramírez, en reemplazo de la señorita Leontina Palenque; directora de la escuela elemental de primera clase, con 140 pesos, á la señora Armanda R. de Arana, en reemplazo de la señorita Prudencia Urquiza Pereira, que renunció, y para ocupar igual puesto al señor Marcelino Rodrigues, en sustitución del señor Luis Bombrun que fué jubilado.

Directores de las escuelas elementales de segunda clase, con 120 pesos, á la señorita Luisa Massetti, en sustitución de la señora Armanda R. de Arana que pasa á ocupar otro puesto; á la señorita Clementina Quijano en reemplazo del señor Luis Perlasco, que renunció; al señor José Alvarez González en reemplazo de la señorita Concepción Picconi, que pasa á ocupar otro puesto; á la señorita Isolina Rivero, en sustitución de la señora Angela M. F. de Farina, que se asciende; á la señora Teodora S. de Santoro, en reemplazo de la señorita Tolentina L. Arias, que se asciende; á la señora Clotilde S. De Magnetto, en sustitución del señor Peralta, que renunció; á la señora María F. de Valenciano, en reemplazo de la señora Clementina F. de Figueroa, que se asciende; al señor Víctor Sol, en sustitución de la señora de Moyano; á la señora Mercedes S. de Azlay, en reemplazo del señor Ramón Abellas que se jubiló, y al señor Alberto Chaú en sustitución del señor Triboli que falleció.

A profesores, con 120 pesos, á la señorita Dora L. Lértora, en sustitución de la señorita Leonidas Ramírez, que fué jubilada; á la señorita Lucrecia Carreras, en reemplazo del señor Cantalicio Ramírez, que asciende á director; á la señorita María Ignacia Tiscornia, en sustitución de la señorita Luisa Massetti, que se asciende; á la señorita Concepción Picconi, en reemplazo del señor José Alvarez González, que se asciende; á la señorita Emma Bourdalé, en sustitución de la señora Antonia H. de Pibernus, que se asciende; al señor Julio Núñez, en sustitución de la señorita Francisca Torres al señor Leopoldo López, en sustitución de la señora María S. de Valenciano, que se asciende; á la señorita Aída Gervasoni, en reemplazo de la señora Mercedes S. de Aguilay, que se asciende, y la señorita Hortensia Pérez, en sustitución de la señora Teodora S. de Santoro, que se asciende.

Ayudantes con 70 pesos, á la señorita Catalina Tannelli, en reemplazo de la señorita E. Correa Uzín, que pasa á otro puesto; á la señorita Isabel J. Roa, en sustitución de la señorita Sofía Caldairou, que se declara en disponibilidad; á la señora María Ortiz de Batteone, en reemplazo de la señorita Brillón, que renunció; á la señora Carmen C. de Perámos, en reemplazo de la señora J. D. de Peralta, que renunció; á la señorita Eulalia Luna en un puesto vacante á la señorita Elinda Alby, en sustitución de la señorita Lía Bourrual; á la señorita María Jeanjean, en sustitución de la señorita Urquía Pereira, que renunció; al señor Servando Basualdo, en reemplazo del señor Miguel Camarata, que renunció; á la señorita Juliana Sancho, en reemplazo de la señorita María Guevara, que renunció; al señor Arturo Magnasco, en sustitución de la señorita Cristina Irnola, que renunció; á la señorita Irene A. Amici, en reemplazo de la señora M. de Fernández, que renunció; á la señora Irene de Cortel, señoritas Matilde R. Soler, Delia María Solís, María R. Fontanarrosa, María Severino y señor Lorenzo Zaccone.

Profesora de música, con 100 pesos, á la señorita Blanca Isabel Sesma, en reemplazo de la señora Amparo F. de Velazquez, que falleció; profesores de labores, con 80 pesos, á la señorita Victoria Aboy, en reemplazo de la señorita Ana Piedrabuena, que se declara en disponibilidad y á la señora Juana de Gómez, con 50 pesos, en sustitución de la señorita Faviola Urmeneta, que se declara en disponibilidad.

Profesores de música, con 50 pesos, á la señorita María Maschoan, señor César Mastroiacobo y á las señoras Flora Zavala de Giviliotti y Lola S. de Kirschembilder.

Profesoras de labores, con 50 pesos, á las señoritas Isidora Colombo, María Alcira Perazzo, María Rivero, Juana Hernández Sanz, Emma Gambos y Elba Correo Usín.

Directores de escuela de primera clase, con 140 pesos, á las señoras Antonia H. de Pibernus, Tolentina L. Arias, Clementina F. De Figueroa y Angela M. P. de Faria.

Directora de la escuela alterna, con 180 pesos, á la señora María Luisa Z. Santa Cruz; ayudantes, con 70 pesos, á las señoritas Carmen Leiva, Magdalena Cardona, Oly Bertozzi, Rafaela Sintoni, Eduarda Castillo, Nicolasa Núñez, Victoria F. Gras, Amalia Oggiuni, señora Ermelinda C. de Rodríguez y señor Francisco Papaleo.

Director, con 120 pesos, al señor Amadeo Mallo; profesores, con 120 pesos, á las señoritas Dorila Jiménez, Guadalupe Piedrabuena, Ermelinda Meonis, Sara Gómez, Amalia Gremonesi López, Sara Wislausky, Delia Cibils, Alida S. Borzone, Adela H. Perusin y señores Edelmiro Jiménez, Cristóbal Díaz y Fermín E. Correa.

Profesores de escuela nocturna, con 60 pesos, á los señores Antonio D. Gocende, J. Molina Argüello, Remigio A. Lescano y Edmundo Fleischmann.

LAS COMISIONES DE FOMENTO ELECTIVAS

Nota del gobernador á la Liga del Sur

Santa Fe, Marzo 6—El gobierno contestó la nota que le dirigió el presidente de la Liga del Sur, en la que se queja de la falta de cumplimiento sobre la elección de comisiones de fomento.

La respuesta es extensa. Trascribo algunos de los párrafos principales:

"Una de las aspiraciones de mi gobierno, dice, desde que se constituyó, fué la de propender á que aquéllas designaciones de miembros de las comisiones de fomento, se efectuasen previa elección por los respectivos vecinos, y en ese sentido encaminé se practicase el sistema en algunas localidades.

"No ha habido, pues, en realidad, una disposición anulatoria de la ley 1963, que confiere al Poder Ejecutivo la facultad de hacer directamente todos los nombramientos, sino una especie de ensayo expontáneo y transitorio, tendiente á convertir en hechos las predicciones que tengo declarada, por cuanto importe dar representación al pueblo y sea susceptible, además de aportar la experiencia necesaria para la preparación acertada de reformas definitivas y trascendentales.

"Una de las razones que han militado para decidir la suspensión del referido temperamento, es la falta de padrones que, comprendiendo á todos los individuos de cada pueblo habilitados para el voto, hagan del acto como corresponde la expresión genuina de la voluntad colectiva y no una parodia, más ó menos aceptable, que concluiría acaso por persuadir de la inconveniencia de la reforma.

"Huelga añadir, por lo demás, que la confección de dichos padrones no ha podido llevarse á cabo. Para intentársela hubiera sido indispensable disponer de mucho tiempo y contar con fondos autorizados al efecto, ya que su levantamiento y depuración, tardíos de suyo, llevan aparejados gastos ingentes, en concepto de publicación de carteles, impresión de libros, expedición de boletas, etc.

"Ha debido también tomarse en cuenta la proximidad en que se está de la apertura del período legislativo, consiguientemente de la nueva ley social para las comisiones de fomento, presentada por un miembro conspicuo de esta misma agrupación y aceptada, salvo leves detalles por el Poder Ejecutivo y no sancionada antes por causas ajenas á éste.

"Como consecuencia de ello, los nombramientos que ahora se efectúan, no van á durar sino hasta que sobrevengan las elecciones generales con que se iniciará la aplicación de la aludida ley.

"Para terminar, consigno una vez más la manifestación que como gobernante tengo formuladas, de que por condiciones propias, por respeto á los tiempos que corren y para satisfacción del pueblo que me honró con sus votos, como no sólo no me opongo á las reformas institucionales que traerán, entre otros resultados, el de las comisiones electivas, sino que, llegada la oportunidad, he de seguir auspiciándola con sinceridad y entusiasmo.

La preocupación única del Poder Ejecutivo, es impulsar los progresos de todo orden de la provincia, sin temores, prevenciones ó preferencias con respecto á personas, partidos ó lugares.

La imparcialidad con que juzgo todas las manifestaciones de la opinión pública de la provincia, me permite apreciar los móviles y la importancia de la Liga del Sur".

LA MUERTE DEL SEÑOR DE LA TORRE

Santa Fe, Marzo 6 — Perdura la impresión penosa de la tragedia ocurrida anoche en Coronda, originada por las publicaciones aparecidas en el semanario "La Palabra", que se edita en aquella localidad.

De la Torre recibió los dos balazos en el lado izquierdo de la caja torácica.

La familia de la víctima recibe innumerables manifestaciones de pésame.

Santa Fe, Marzo 6—Salieron para Coronda, el juez de instrucción, doctor Melitón Rivera, y el secretario señor José Sollier, con objeto de hacerse cargo del sumario instruído con motivo de la muerte del señor Enrique de la Torre, por el señor Mariano Acosta.

LA RENUNCIA DEL SENADOR ITURRASPE

Santa Fe, Marzo 6 — Confirma el señor Iturraspe que la publicación del texto de su renuncia se debe á una infidencia de un correligionario del Rosario.

Se trataba de un simple borrador no firmado, que remitió en consulta á un amigo de la mencionada ciudad.

Desautoriza por consiguiente tal publicación.

Se dice que cuando la presente oficialmente, la modificará sustancialmente.

DISTRIBUCION DE BECAS

Santa Fe, Marzo 6—La junta distribuidora de becas, ha acordado hoy las siguientes:

En el Colegio del Huerto, de Santo Tomé, externa, á Mercedes Vallejos; en el Colegio del Huerto, de esta capital, interna, á Trinidad Faya Suárez y Petrona Segunda Acosta, y externas, á Francisca Bether Moyano, Carmen Caballero, Carmen Anacleto y Amelia Orellano.

En el Colegio del Sagrado Corazon de Jesús, de esta capital, interna, á Mercedes Gutiérrez, María Riolo, A. A. Chena Rousseau y María García.

En el colegio de Nuestra Señora del Calvario, de esta capital, interna, á Tránsito Ferreyra, y Cristina Alvarez.

En el colegio de San José de las Adoratrices, de esta capital, interna, á Mercedes Calán, Elvira González y Dolores Murita, medio pupila, á Luisa Bianchi y Beatriz Cejas.

En el colegio de la Inmaculada Concepción, de esta capital, externo, á Cosme Freyre; externo, á Abraham Toledo; interno gratis, á José Ramón Pérez; interna, medio pupila, á Julio Vera Candioti; interno, con paga, á Adolfo Contepomi y Jenaro Avila.

En la escuela de comercio del Rosario, á Francisco Morelló y Miguel Enjuto.

En la escuela industrial regional de esta capital, á José Mellán, Celestino Mounier, Constancio Aguirre, Samuel Brailowsky, Benito Laperchia, Vicente M. Vivas, Alvino J. Boni y César Saffriti.

En la escuela normal nacional de Esperanza, á Ana Taborda, Mercedes C. Romero, Benita Caballero, Gabriela Pombo, Armanda Augusto, Esperanza Reyna, Rosa T. Dentuono, Judith Santa Cruz, Zalda Navarro y Natalia Pozzi.

En la escuela normal nacional de Coronda, á Francisca Noroni, Enriqueta del Sastre, Olga Cosettini y Blanca Traverso.

En vista de hallarse en igualdad de condiciones muchas de las solicitudes presentadas para varios de los colegios antes mencionados y dada la imposibilidad de acceder á todas, por ser reducido el número de las becas á repartirse, la junta ha tenido que recurrir al sistema del sorteo, para resolver.

Las reclamaciones á que pueda dar origen esta distribución, deben presentarse por escrito á la misma junta.

MOVIMIENTO ADMINISTRATIVO

Santa Fe, Marzo 6—Se desestimó la denuncia contra la policía de Serodino, mandándose hacer efectiva la multa impuesta á Ramón Gómez y Clementino Zeballos, y se apercibe seriamente al comisario general, señor Fabio Alvarez.

—También se desestimaron las denuncias contra el secretario de la jefatura de Constitución, señor Celso Dallera y otros empleados subalternos de la misma.

—Se creó el puesto de secretario de la oficina del registro civil de Centeno y se nombró para desempeñarlo al señor Ramón M. López.

—Fué nombrado comisario de investigaciones de policía de ésta, el señor Pablo Ariza.

—Se acordó prórroga por dos meses y medio al señor Gastón Joly, para entregar terminado el puente que construye sobre el arroyo Saladillo, en el Rosario.

—Se declaró bien aplicada la patente de 100 pesos á la casa de negocio del señor Abraham Golbert.

—Se aceptó la propuesta del señor C. Belloti, para la construcción del edificio destinado á las oficinas públicas en San Carlos.

—Se acordó el aplazo de 90 días al señor Miguel Mugeta Rellene, para construir un canal abierto en un camino de la colonia Maizales.

—Se aprobaron los balances del año 1912, de las comisiones de fomento de Las Parejas, Oroño y Monte Flores.

—Se autorizó á la comisión de fomento de Villada, para que acuerde una prórroga de veinte días á los efectos de pago de impuestos de rodados en su jurisdicción.

—Se llamó á licitación hasta el 9 de Abril para efectuar los trabajos de las esculturas exteriores é interiores del edificio de la Legislatura.

INFORMACION JUDICIAL

Santa Fe, Marzo 6 — Se sobreseyó la causa seguida á Jerónimo Díaz.

—Un la apelación deducida por el procesado Toribio Ramírez, contra el auto que no hace lugar á la excarcelación solicitada, se resuelve confirmar en todas sus partes el auto apelado.

—En los autos seguidos por Demetrio Iturraspe contra Dardotha Hnos., sobre reivindicación, se falló haciendo lugar á la demanda y realizando la recomisión con costas.

En consecuencia, condenó á los demandados, á restituir al actor el inmueble objeto de este juicio, dentro del plazo de treinta días de ejecutoriada esta sentencia y á devolver los frutos percibidos y los que por su negligencia hubiesen de percibir desde la fecha de la demanda.

—Se nombró tutor de la menor María Dolores Solís, al señor José B. López, quien deberá comparecer en cualquier día de audiencia ante el juzgado de paz de Coronda, á los efectos de la aceptación.

—Se nombró tutor de los menores Benjamín y Aurora Rubí, al señor Francisco Bidarte.

ECOS SOCIALES

Santa Fe, Marzo 6 — Numerosas damas están invitadas á la fiesta que ofrecerá el señor José María Iriondo en su estancia La Estelita.

—A fines de año contraerá enlace la señorita Sara Carreras con el señor Bartolomé Aldao.

—Llegó de Coronda el cadáver de Enrique de la Torre. Mañana será inhumado.

Santa Fe, Marzo 6—Regresó á Rosario, el jefe político señor Ricardo Núñez.

—Se encuentran en ésta, procedentes del Rosario, los estudiantes Carlos Firmat Lamas y José Britos.

—Para Rosario, los doctores Antonio Cafferata y Enrique Thedy.

—De Tostado, el señor Juan Candiotti.

—De Rosario, los señores Carlos Castilla y Alfredo Rodríguez.

EL JOCKEY CLUB

Santa Fe, Marzo 6 — Para el lunes se postergó la asamblea para constituir el nuevo Jockey Club.

EXAMENES COMPLEMENTARIOS — PAGO DE SUELDOS

Santa Fe, Marzo 6—En la universidad se ha dado comienzo á los exámenes complementarios de estudiantes de derecho y de aspirantes al notariado.

—Comenzó el pago del mes de Febrero de becas de la escuela industrial nacional de ésta.

EL INCIDENTE CON EL DIPUTADO ETCHEVEHERE

Santa Fe, Marzo 6 — Los diarios comentan el incidente que se produjo ayer, en la comisaría de Barrancas con el diputado Díaz Etchevehery.

Declara el comisario Luque, que no lo arrestó por carecer de personal en esos momentos.

NUEVO PERIODO LEGISLATIVO

Santa Fe, Marzo 6 — La iniciación del nuevo período legislativo, se efectuará en Abril.

Se cree que no cambiarán las cosas mayormente, por cuanto, prevalecerán los manipuleos acomodaticios de siempre.

Así lo prevé la opinión.

JEFE POLITICO DE IRIONDO — SALA DE PRIMEROS AUXILIOS EN VERA — CENSO EN CAÑADA DE GOMEZ.

Santa Fe, Marzo 6 — Se nombró jefe político del departamento de Iriondo á Arturo Gandolla.

Fué aceptado Julio Racini como fiador del receptor de rentas de Garay.

—Se aceptó la propuesta de Orlando Lavagnino para efectuar reparaciones en la draga Santa Fe.

—Acordóse un subsidio mensual de 150 pesos para la formación de una sala de primeros auxilios en la sociedad de beneficencia de Vera.

—La comisión de fomento de Cañada de Gómez, comunicó que ha dictado una ordenanza, mandando levantar el censo de la población para pedir la declaración de ciudad.

ORDENES DE PRISION Y DE LIBERTAD

Santa Fe, Marzo 6 — Se dictó auto de prisión contra Marcelino Pat, Constancio Ceballos, Pedro Díaz y Francisco Gordazito.

—Por orden del juez de instrucción, salieron en libertad Serviliano Piñeyro, Juan García, Benito Ancasola, José Bernetti, Agenor Lozada, Francisco Freyre, y Santiago Ransero.

CARCEL PUBLICA DEL ROSARIO

Santa Fe, Marzo 6 — Comisionado por la dirección de obras públicas, sale para el Rosario, el ingeniero H. J. Aldeyrolle, con objeto de inspeccionar los trabajos de construcción en la cárcel pública de aquella.

PIC-NIC

Santa Fe, Marzo 6 — El centro Alborada, celebrará un pic-nic, el 23, en las cercanías de Villa Santo Tomé.

ROSARIO

LOS BARRIOS GODOY Y MENDOZA

REVELACIONES DEL EXPEDIENTE

Rosario, Marzo 6—"El Heraldo" asegura que se encuentra ya en poder del concejo deliberante el expediente hecho en tiempos del coronel Gorlí, relativo á las denuncias formuladas por el ingeniero Marty, sobre la forma irregular cómo se habían construído los barrios Godoy y Mendoza, en los que el intendente es parte interesada.

Agrega que del examen del expediente, se confirma lo dicho anteriormente sobre el mismo asunto y que pone en grave situación al doctor Infante.

Entre otras cosas, dice "El Heraldo": "Con tal fin se han abierto calles de á metros, instalado fábricas de luz eléctrica y de aguas corrientes, edificado sin pagar los correspondientes impuestos, dado líneas irregulares y cerrado calles públicas, demostrando que allí no está en completa contravención con las diversas ordenanzas sobre seguridad é higiene.

"Existen en el expediente diversas denuncias formuladas por vecinos, las cuales han sido ampliadas luego con la investigación que levantó el departamento de Obras Públicas, debiendo hacerse constar que el doctor Infante cobra allí impuestos, sin autorización alguna y que el agua que se suministra á precio de oro, no ha sido declarada apta para el consumo".

Luego agrega: "Pero lo más grave del caso es la suerte que bajo la intendencia del doctor Infante han corrido los funcionarios municipales que anteriormente tuvieron que intervenir en el mencionado expediente.

"El ingeniero Eduardo B. Castro, que produjo un informe, manifestando que los mencionados barrios estaban construídos contra todas las ordenanzas y haciendo cargos al respecto, fué destituído por el doctor Infante, después del incidente que es público y notorio.

"El doctor Nicolás R. Amuchástegui, que en su carácter de asesor evidió un informe en contra del doctor Infante, fué destituído por ésto.

"El ingeniero Esquivel, que produjo un informe sobre las condiciones en que se han hecho instalaciones eléctricas en los mencionados barrios, ha sido suspenso y amonestado.

"Por último, se dice que la verdadera causa de la cesantía de dos empleados meritorios de la subsecretaría municipal, es el hecho de conocer ellos el punto donde se había sacondido el mencionado expediente".

LAS COMISIONES DE FOMENTO

Nota del gobernador

Rosario, Marzo 6—La junta ejecutiva de la Liga del Sur, recibió una extensa nota suscripta por el gobernador y el ministro de Agricultura, en contestación á otra que le enviara el mes pasado, en la que hacía notar al gobierno que faltaba á la promesa de integrar las comisiones de fomento por elección, y no por un simple decreto.

Dice la nota que en la mayoría de los casos no se ha podido convocar á elecciones por los inconvenientes surgidos.

La Liga del Sur se propone contestar la nota, demostrando que la argumentación carece de base.

MUNICIPALES

PASO A NIVEL EN LA CALLE 9 DE JULIO — TRANVIARIOS Y VEREDEAS

Rosario, Marzo 6—El intendente dirigió una nota al presidente de la comisión local del ferrocarril Central Argentino, en la que le pide que reduzca el presupuesto confeccionado por la empresa, para el traslado del paso á nivel que existe en la calle 9 de Julio.

Por otra nota, le solicita que informe si ha sido enajenado, y en tal caso por quién, parte de un lote de terreno ubicado al Oeste de la línea de Buenos Aires, compuesto de 87.20 varas de frente por 172.40 metros de fondo.

Dicho terreno lo ocupa actualmente la avenida Godoy.

—En vista de la ineficacia de las multas para obligar á muchos propietarios á construir tapiales y aceras, revocar los frentes de las casas, etc., la intendencia ha dispuesto que la inspección general proceda á aplicar multas cada quince días que trascurran sin dar cumplimiento á lo mandado.

—Se ha pasado una nota al asesor letrado de la municipalidad, en la que se le pide estudie si procede pedir orden de allanamiento para demoler una tapera ubicada en la calle San Martín número 2120.

ECOS SOCIALES

Rosario, Marzo 6—Numerosos amigos del doctor Alejandro V. Murguiondo, le ofrecerán una comida, con motivo de su eficaz actuación al frente del Consejo de Higiene de esta ciudad.

—En Montevideo ha fallecido el señor Angel Marini, antiguo vecino de esta ciudad.

—Se ausentó para las sierras de Córdoba, el doctor Lisandro de la Torre, donde pasará una temporada.

—Falleció la señora Angela Lemme de San Martín.

—Sus amigos ofrecerán mañana una comida

DEPORTES

CARRERAS DE CABALLOS

HIPODROMO ARGENTINO

LA REUNION DE AYER

EL CLASICO "SOUVENIR"

FACIL TRIUNFO DE CARLOS XII

MUERTE DE MERRY SIMON EN LA PISTA

Ruidosa protesta en la 7ª carrera

En pista buena pero de gran elasticidad en la recta opuesta á las tribunas, se disputaron ayer las carreras anunciadas, y en las que sólo salieron triunfantes dos animales favoritos: Fragua y Carlos XII.

Tres circunstancias perjudicaron el éxito de la reunión: ellas fueron, por su orden, la muerte del caballo Merry Simón, las protestas levantadas por el fallo dado en la prueba siguiente al premio clásico, y, por último, protestas y tumultos originados en la séptima carrera.

Se inició la reunión con el premio "Pirápolis", carrera en 1.400 metros, destinada á yeguas de 3 años, no ganadoras. No obstante lo numeroso del lote (21 competidoras), el desenlace fué muy favorable á la cátedra, pues ocuparon los tres primeros puestos los animales más sostenidos en las cotizaciones.

Goiconde, Empresa, Fátima, Ariége, La Gatita y Luminosa, aparecieron en los animales más sostenidos en las cotizaciones.

Goiconde, Empresa, Fátima, Ariége, La Gatita y Luminosa, aparecieron en los animales más sostenidos en las cotizaciones.

Siete potrancas no ganadoras, entre las que se contaban tres que corrían por primera vez, fueron de la partida en el segundo número del programa.

La largada fué retrasada por las nerviosidades de Torcaza y Jachalera.

Al darse la señal de partida, Fría picó al frente rozando á Torcaza; esta última, que hacía su estreno, lo hizo corriendo por el centro de la pista, como por el lado de la empalizada.

Ensalada y Redobiona iban detrás de Fría, y la segunda de aquéllas en mitad de la recta, pasó al frente, y ligeramente, venció á sus contrarias. A tres cuerpos de la veloz hija de América, que marcara 1'1" en los 1.000 metros, finalizó Wagneriana, que con Torcaza, compartía los honores de la cotización.

Fría finalizó tercera; Torcaza cuarta, Moong Light quinta, Jachalera sexta y Ensalada séptima.

Redobiona disputará, el domingo próximo, el clásico "Carlos Casares".

También siete potrillos disputaron la carrera de perdedores.

Musical Pull y As de Copas, fueron, en ese orden, los preferidos de la opinión, lo que no impidió que el triunfo correspondiera á Mongoli.

Por la delantera lucharon Pull y Musical, los que eran seguidos por Podestá, y Mongoli; este último desenvolvió su acción por la línea exterior, en espera de una lucha de rencontrarse hombres como así sucedió. Cuando As de Copas logró dominar á Musical, y sus partidarios aclamaban su nombre, Mongoli, con rápidos avances, lo sorprendió en los tramos finales, precediéndolo en la llegada por un cuarto de cuerpo.

Tiempo en los 1.000 metros: 1 minuto 1'5.

En el premio "Remate", tomaron parte 13 animales, é Ibarreta por su mayor clase, dominó en las cotizaciones con casi la mitad de las boletas jugadas á ganador. Este hijo de Gran se vió sorprendido por Tipo en los metros finales y cayó vencido por un pescuezo.

Walpurgis hizo el juego llevando en su seguimiento á Don Torcuato, Matero, Avispero, Tipo, Yungay que rasparon [illegible] Young Pretty y Fontana entre los dos lados. Don Torcuato pasó al frente, ensanchando así hasta el tinglado en que fué reemplazado por Brida y Young Pretty. Frente á la tribuna del paddock, Ibarreta por el centro de la pista dió alcance á ambos y como facilitara su piloto, por el lado [illegible] Tipo, [illegible] avenció por un pescuezo.

Tres años y tres potrillos [illegible] entraron á la pista á disputar el clásico "Souvenir", handicap limitado á 2.000 corrientes en una distancia de velocidad.

Competidores ariscos y movidos, lo del sport en [illegible]

Carlos XII	60, D. Ea...	20.513	6.123
Las Reason	53, G. Ar...		
dull		20.856	3.427
Merry Simón	55, A. P. Irusta	10.498	2.586
Trifle	52, F. Gallardo	7.084	2.167
Canticlaro	49, J. Fernández	1.869	1.070
Fortunín	48, M. Acosta	1.540	870
Totales		53.460	16.251

Por tres veces las cintas fueron llevadas por delante, y después de larga espera, el lote se puso en movimiento con el velo. Merry Simón en la punta por el lado de la empalizada, y contres cuerpos de ventaja sobre Carlos XII y Last Reason, ambos casi en una misma línea. Canticlaro, Trifle y Fortunín seguían á los nombrados.

En el espacio que media entre la terminación del tinglado y el principio de la tribuna popular, el pensionista del stud A. Prousl, antes la estupefacción general, corría por instantes mucho menos que en los primeros tramos, y de pronto en el momento más inesperado, levantó los remos delanteros y dando un sacudón, hizo de centro de gravedad los traseros, dió una pequeña voltereta en el aire y cayó al suelo para no volverse á levantar. El muy regular hijo de Merryman sumió en seguida á su víctima, de un derrame interno. Su piloto, A. P. Irusta, tuvo la fortuna de no caer aprendido, y sólo sufrió muy ligeras contusiones.

Entretanto, Carlos XII se apartaba de sus contrincantes y con gran facilidad [illegible] con dos cuerpos de ventaja [illegible]

Fortunín, Canticlaro y Trifle finalizaron, segundo, cuarto y quinto respectivamente.

El juez de [illegible] Simonside se adjudicó el premio cubriendo los 1.800 metros en 1'19 4/5.

El orden de llegada del handicap de yeguas fué motivo á que gran parte de los concurrentes al paddock lo [illegible] sus protestas.

El comentado indicó para los cuatro primeros puestos á Chochita (vencedora por 3/4 de cuerpo), Ayesha, Beauty y Sirgilda, y según se expresaron los que no reconocían el fallo como justo, Ayesha había terminado cuarta.

Desde el inicio la marcha llevando en su seguimiento á Adel, Pure Lass, Kissy y Chochita. A poco de entrar en la recta, Chochita pasó al frente para no ser alcanzada.

Lo más desagradable de la reunión fué dado en la séptima carrera, originados ambos á el poco advertido [illegible] como válida la largada.

Narremos los hechos: la campana anunció la terminación del "betting" debiendo largarse la carrera, y en el momento más inesperado, Gilberto se adelantó al frente con gran decisión, sorprendiendo á varios cuerpos por Batoico [illegible] Fidelguá, pero, los [illegible] de estos tres animales los [illegible] en situación, en los primeros tramos, dirigiéndolos indecisos respecto á la validez de la largada, toda vez que el segundo "starter" mantenía en alto la bandera sin confirmar aquella desde luego.

Entretanto, Gilberto seguía partido de [illegible] inexplicable, y Minero [illegible] Fidelguá, pero [illegible] Gilberto [illegible] Minero [illegible] Fidelguá [illegible] Gilberto [illegible] Minero [illegible] Fidelguá [illegible] Gilberto [illegible] Minero [illegible] Fidelguá

Maíz—Mayo, $ 5.05; Junio, 4.95, y Julio, 4.95.

Lino—Marzo, $ 10.55; Mayo, 10.80, y Julio, $ 11.

Avena—Marzo, $ 5.20, y Mayo, 5.25.

ERGISTRO DE CONTRATOS

En la oficina de ajustes del mercado de cereales á término se registraron ayer contratos por 1.900 toneladas de lino, 400 de avena y 800 de maíz. Total, 3 100 toneladas, entrega en dársena.

COTIZACION DE LA COMISION DE CEREALES DE LA BOLSA

Trigo barletta, $ 7.87 1/2; de pan, 7.77 1/2; avena, base de 47 kilogramos, á 4.95; lino, 1 por ciento de materias extrañas, 10.30, y maíz disponible, pesos 4.92 1/2.

BOLSA DE CEREALES

Han entrado en el mercado del Once, 11 854 bolsas trigo, 945 íd maíz, 2.436 íd avena, 310 íd lino, 45 íd trigullo, 115 íd nabo, 132 íd cebada, 452 íd semilla alfalfa, 80 íd harina, 617 íd centeno, pasto 439 fardos grandes.

Entrada por los diferentes ferrocarriles:

Estación Buenos Aires: 107 bolsas cebada, 5.215 íd trigo, 112 íd nabo, 2.645 íd avena, 129 íd cebadilla, 1.861 íd patatas, 824 fardos pasto grandes.

Riachuelo: 5.634 bolsas trigo, 1.515 íd maíz, 800 íd avena, 451 íd cebada.

Pacífico: 142 bolsas trigo, 155 íd avena, 58 íd cebada, 230 íd lino, 139 fardos pasto grandes y 846 chicos.

Retiro: 240 fardos pasto grandes.

Sola: 2.813 bolsas trigo, 2.713 íd avena, 850 íd harina, 3 648 íd maíz, 207 íd centeno, 795 íd lino, 896 íd cebada.

Mercado Central: 6 631 bolsas trigo, 948 íd avena, 1 949 íd maíz, 1 331 íd lino, 442 íd cebada.

Lacroze: 426 bolsas lino, 2 087 íd alpiste, 863 íd maíz, 695 fardos pasto grandes.

Totales: Trigo 32.509 bolsas, maíz 8.950 íd, lino 2992 íd, avena 2 967 íd.

Ventas de ayer

Trigo barletta 424 bolsas en el Once á $ 7.50, 1 240 íd en Mercado Central á 7.65, 241 íd en Sola á 7.75.

Trigo ruso—335 bolsas en el Once á $ 7.35, 147 á 7.50, 242 íd en Sola á 7.60, 617 á 7.80, 352 á 7.80, 405 íd en Riachuelo á 7.65, 620 íd en Mercado Central á 7.70.

Trigo francés—158 bolsas en el Once á $ 7.75.

Maíz amarillo—755 bolsas en Sola á $ 4.80, 120 á 4.90.

Avena—80 bolsas en el Once á pesos 5.40, 1 170 íd en Estación Buenos Aires á 4.70, 780 á 4.80, 400 íd en Sola á 5.40, 300 á 5.40, 530 íd en Brian á 4.70.

Lino—557 bolsas en el Once á pesos 10.20, 537 á 10.20, 577 á 9.90, 104 á 9.80.

Cebada—145 bolsas en el Once á pesos 6.20.

MERCADO DE AVES

(Estación Once de Septiembre)

Han entrado ayer en este mercado 900 pichoneras y 50 cajones con huevos.

El mercado se halla un poco más firme.

Ventas de ayer

Pollos especiales de $ 2 á 2.40, íd regulares de 1.40 á 1.70, íd chicos de 1 á 1.20, gallinas especiales de 3.80 á 3.60, íd buenas de 3 á 3.20, gansos de 2.80 á 3, patos criollos de 2 á 2.60, pavos cerda de 10 á 11, íd media cerda de 7 á 9, íd pichones de 4 á 5, pavitas de 5 á 5.50; huevos la docena á 0.80.

MERCADO DE PATATAS

(Estación Casa Amarilla)

En la estación Casa Amarilla no ha habido entrada de este artículo.

En la única estación donde ha entrado es en la estación Buenos Aires 1.861 bolsas.

Ventas de ayer

Este artículo se cotiza á los siguientes precios: patata de superior á especial entre $ 0.35 á 0.40 y de regular á buena entre $ 0.28 y 0.32 los 10 kilos.

MERCADO DE ABASTO PROVEEDOR

Entraron en este mercado 100 000 kilos de verdura y 30.000 kilos de fruta en general.

Verduras y legumbres: Sin mayores variantes, se cotizaron ayer á los siguientes precios:

Espárragos de $ 4 á 5 docena de atados, salsifí de 0.80 á 1.20 íd, espinaca de 0.40 á 0.50 íd, acelga de 0.15 á 0.20 íd, borraja de 0.15 á 0.20 íd, perro de 0.25 á 0.30 íd, nabo á 0.30 íd, radicha de 0.30 á 0.40 íd, radichón de 0.05 á 0.10 íd, rabanitos de 0.15 á 0.20 íd, remolacha de—0.30 á 0.40 íd, zanahorias de 0.25 á 0.35 íd, albahaca de 0.20 á 0.25 íd, ajíes morrones colorados de 5 á 6 el ciento, íd verdes de 3 á 3.50 íd, íd comunes de 2 á 2.50 íd, íd para vinagre de 1 á 1.20 íd, lechuga y escarola de 2 á 3 lienzo de 12 docenas, zapallitos de 0.15 á 0.20 docena, berenjenas de 0.20 á 0.25 íd, pepinos de 0.30 á 0.35 íd, repollos según clase de 1 á 2 íd, col negra de 0.25 á 0.30 íd, chaucha fina á 5 los 10 kilos, íd balín á 3.50 íd, chauchón á 2 íd, porotos manteca de 3 á 2.50 íd, íd colorados de 5 á 6 íd, cebolla de 3 á 3.50 íd, tomates de 2 á 2.50 cuján de 5 docenas.

Frutas: Rigieron en general los precios que señalamos ayer.

Pescado: La Pescadora Argentina anotó ayer los siguientes precios:

Corvina, pescadilla común y testolín á $ 0.25 kilo, rayas y palometas á 0.30 íd, anchoas, besugo, congrio, merluza, meros y pámpanos á 0.40 íd, borriqueta y sargos á 0.50 íd, lenguados, brótula y pescadilla red á 0.60 íd, pejerrey Bahía á $ 1.20 el kilo, íd del Paraná á 2 íd, calamares á 2.20 íd.

Caracoles: El mercado para este renglón continúa abatido, por razón de lo reducido de sus entradas.

MERCADO CENTRAL DE FRUTOS

LAS OPERACIONES DE AYER

Entraron en este mercado 124 vagones con los siguientes frutos:

42.206 kilos de lana, 1 784 atados de cueros lanares, 2 619 cueros vacunos, 250 íd de potros, 291 atados de cueros varios, 47 bultos de cerda, 5 d de plumas, 50 cascos de grasa.

Ventas de ayer

Lana cruza fina—5.000 kilos á pesos 10.40, 10, 9.20, 9.

Cruza mediana—15.000 kilos á $ 10, 9.50, 9.50, 9.

Cruza gruesa—16 000 kilos á $ 9.60, 9.40, 9.20, 8.50, 8.

Fina—26.000 kilos á $ 8.80, 8, 7.90, 7.60, 7, 6.80, 6.20

Borregas—14 000 kilos á $ 10, 9.60, 9.40, 9.20, 9, 8.50, 8.20, 8.

Pieles lanares lanudo consumo—4.200 kilos á $ 0.95, 0.92, 0.90, 0.88, 0.85.

Mortecino—3 700 kilos á $ 0.75, 0.72, 0.70, 0.68, 0.65.

Corto y pelado consumo—15 300 kilos á $ 0.71, 0.70, 0.68, 0.67, 0.66, 0.65, 0.63, 0.62, 0.60

Mortecino—13.900 kilos á $ 0.51, 0.50, 0.48, 0.47, 0.46, 0.45, 0.43, 0.42, 0.40

Vacunos—2 500 cueros á $ 15.30, 15.20, 15.10, 15, 14.80, 14.70, 14.60, 14.50.

Recerros—370 cueros á $ 13.50, 13.40, 13.30.

Nonatos—250 cueros á $ 12.50, 12.40, 12.30.

Potros—220 cueros á $ 6, 5.80, 5.60, 5.50.

Cerda — 1 500 kilos á $ 15, 14.70, 14.50, 14, 13.50, 13, 12

Colas—100 kilos á $ 24

Sebo derretido—44 cascos á $ 3.30 y 3.10.

Sebo pisado—10 cascos á $ 2.67, 2.50.

Liebres—150 cueros á $ 0.20

MERCADO DE LINIERS

Entraron en este mercado 3.429 animales vacunos.

Ventas de ayer

Bueyes

4	m|esp.	á $	155.00	S. Unzué y Ca.
11	"	"	148.00	P. y A. Lanusse
1	espec.	"	140.00	Arzeno Hnos.
1	"	"	140.00	Salaberry y B.
11	"	"	137.00	P. y A. Lanusse
11	"	"	133.50	"
1	"	"	134.00	Salaberry y B.
1	mest.g.	"	125.00	"
11	"	"	125.00	Estrugamóu y Ca.
10	"	"	120.00	"
11	gordos	"	110.00	P. y A. Lanusse
1	g. y c.g	"	100.50	Gaffner y Benítez
11	buena c.	"	85.00	Estrugamóu y Ca.

Vaquillonas

9	m|esp	á $	85.00	R. Guillón y Ca.
10	"	"	86.00	P. y A. Lanusse
12	espec.	"	82.00	Estrugamóu y Ca.
1	"	"	78.00	S. Unzué y Ca.
20	"	"	78.00	F. Ojam y Ca.
6	"	"	79.50	Salaberry y B.
6	mest g.	"	75.00	Estrugamóu y Ca.
8	gordas	"	69.00	Salaberry y B.
24	"	"	68.00	Arzeno Hnos.
15	"	"	67.00	F. Ojam y Ca.
1	g. y c.g.	"	66.00	C., Cendoya y Ca.
25	"	"	65.00	Estrugamóu y Ca.
31	"	"	66.00	Cucullu y Cavo
14	"	"	64.50	P. y A. Lanusse
6	"	"	63.00	Gaffner y Benítez
7	"	"	63.00	Salaberry y B.
8	carne g.	"	60.00	Estrugamóu y Ca.
12	"	"	58.00	P. y A. Lanusse
9	carne|g.	"	55.00	Gaffner y Benítez
10	"	"	53.00	P. y A. Lanusse

Novillos

54	excep.	á $	157.00	G. y L. Lastra
108	"	"	152.30	Salaberry y B.
35	"	"	150.00	G. Almanza
18	"	"	150.00	A. Vélaz y Ca.
25	"	"	150.00	Salaberry y B.
63	m|esp.	"	148.00	Onagoity, P. y Ca.
8	"	"	142.00	P. y A. Lanusse
24	"	"	140.00	S. Unzué y Ca.
15	"	"	140.00	Salaberry y B.
39	"	"	143.00	R. Guillón y Ca.
1	"	"	139.00	P. y A. Lanusse
10	"	"	135.50	"
18	"	"	135.00	C. de Alzaga
200	"	"	135.00	Bolloeq é Hita
8	"	"	134.00	S. Unzué y Ca.
26	"	"	132.00	P. y A. Lanusse
42	"	"	131.00	Cucullu y Cavo
21	espec.	"	125.00	D. y R. Ocantos
15	"	"	125.00	C. de Hacendados
105	"	"	123.00	J. Chapar y Ca.
10	"	"	123.00	P. y A. Lanusse
36	"	"	122.00	J. Peña y Ca.
40	"	"	118.00	Ceballos y Cuffré
18	"	"	118.00	Estrugamóu y Ca.
18	"	"	113.00	Cucullu y Cavo
92	"	"	115.00	G. E. y Patrón
42	"	"	115.00	Ojea, García y Ca.
200	"	"	118.00	Julián Frers
18	"	"	112.00	J. Chapar y Ca.
4	"	"	100.00	Palacios Hnos.
43	"	"	109.00	A. S. y Gowland
51	mest.g.	"	105.00	Cucullu y Cavo
2	"	"	100.00	Gaffner y Benítez
5	"	"	99.00	Salaberry y B.
14	"	"	97.50	"
17	gordos	"	95.00	P. y A. Lanusse
91	"	"	94.00	Estrugamóu y Ca.
14	"	"	92.00	P. y A. Lanusse
17	"	"	91.50	"
27	"	"	92.00	Gaffner y Benítez
9	"	"	90.00	J. Peña y Ca
32	g. y c.g	"	88.50	P. y A. Lanusse
20	"	"	87.50	"
17	"	"	86.50	"
23	carne g.	"	83.50	Salaberry y B.
17	"	"	83.00	"
7	"	"	83.50	P. y A. Lanusse
4	"	"	80.00	Palacios Hnos.
8	flacas	"	71.00	P. y A. Lanusse

Novillitos

50	m|esp	á $	85.00	Gaffner y Benítez
2	espec.	"	80.00	Estrugamóu y Ca
3	"	"	78.00	S. Unzué y Ca.
16	mest g.	"	75.50	P. y A. Lanusse
11	"	"	75.00	C. Cendoya y Ca.
16	"	"	75.00	Cucullu y Cavo
3	"	"	75.00	Salaberry y B
9	carne g	"	67.00	"
32	"	"	65.00	"
8	buena c.	"	64.00	"
4	"	"	60.00	"
8	"	"	60.00	Cucullu y Cavo
8	"	"	60.00	Gaffner y Benítez
18	"	"	58.00	P. y A. Lanusse

Vacas

3	excep.	á $	132.00	N. A. Calvo
7	"	"	131.00	"
4	"	"	125.00	"
4	"	"	124.00	"
15	"	"	118.00	C. de Hacendados
12	"	"	116.00	J. M. Iglesias
1	"	"	113.50	P. y A. Lanusse
3	"	"	113.00	Salaberry y B.
22	m.esp.	"	110.00	S. Unzué y Ca.
5	"	"	105.00	Salaberry y B.
12	"	"	105.00	C. Cendoya y Ca.
6	"	"	104.00	Salaberry y B.
16	"	"	103.00	G. E. Rodger y Ca.
10	"	"	100.50	"
1	"	"	100.00	Estrugamóu y Cá.
20	"	"	100.00	A. Vélaz y Cá
21	"	"	100.00	I. Goñi é hijos
15	espec.	"	95.00	Gafner y Benítez
5	"	"	92.00	Arzeno Hnos.
9	"	"	93.00	I. Goñi é hijos
12	"	"	91.00	Salaberry y B
100	"	"	90.00	Julián Frers
44	mest.g.	"	88.00	A. S. y Gowland
12	"	"	85.00	A. Vélaz y Ca.
26	"	"	85.00	J. Anasagasti
2	gordas	"	84.00	P. y A. Lanusse
54	"	"	82.00	D. y R. Ocantos
7	"	"	81.00	Salaberry y B
4	"	"	80.50	"
32	"	"	80.00	J. Anasagasti
12	"	"	81.00	P. y A. Lanusse
40	"	"	78.00	Cucullu y Cavo
48	g. y c.g	"	76.00	"
6	"	"	80.00	Gaffner y Benítez
16	"	"	75.00	Estrugamóu y Ca
53	"	"	75.00	J. Genta é hijos
11	"	"	74.00	P. y A. Lanusse
14	carne g	"	72.00	"
4	"	"	70.50	Salaberry y B.
13	"	"	68.00	P. y A. Lanusse
15	buena c.	"	65.00	"
13	"	"	62.50	"

Terneros

3	espec	á $	68.00	Juan Lalor
8	gordos	"	59.00	P. y A. Lanusse
8	"	"	55.50	Salaberry y B.
40	"	"	55.00	S. Unzué y Ca.
5	buenos	"	51.50	Juan Lalor
9	"	"	50.00	"
9	"	"	50.00	"
20	"	"	50.00	Córdoba y Dóriga
5	"	"	49.00	P. y A. Lanusse
7	"	"	48.00	Salaberry y B.
8	"	"	47.50	"
14	"	"	45.00	S. Unzué y Ca.
40	"	"	45.00	J. Genta é hijos
8	"	"	45.00	Juan Lalor
2	"	"	44.00	Salaberry y B.
6	regular.	"	37.00	"
3	"	"	35.00	C. Cendoya y Ca.
10	"	"	32.00	S. Unzué y Ca.
3	"	"	28.50	P. y A. Lanusse
73	"	"	25.00	Cucullu y Cavo
10	mamon.	"	25.00	J. Genta é hijos
5	"	"	22.50	Salaberry y B.
10	"	"	22.00	Gaffner y Benítez
10	"	"	15.00	Cucullu y Cavo

LOTES ESPECIALES

Novillitos

21	anim.	á $	98.90	I. Goñi é hijos
13	"	"	96.00	R. Guillón y Ca
25	"	"	95.00	Estrugamóu y Ca.
3	"	"	102.00	C., Cendoya y Ca.

VENTAS DE ULTIMA HORA

Bueyes

3	anim.	á $	150.10	Juan Lalor
2	"	"	146.50	"
2	"	"	145.50	"
3	"	"	143.50	"
2	"	"	142.50	"
3	"	"	139.50	"
4	"	"	137.00	"
6	"	"	132.90	"
5	"	"	131.00	"
2	"	"	127.00	"
3	"	"	122.00	"
2	"	"	119.80	"
2	"	"	91.00	"

Novillos

11	anim.	á $	142.00	Juan Lalor
1	"	"	141.00	"
1	"	"	140.00	"
41	"	"	139.00	"
26	"	"	131.00	"
25	"	"	130.00	"
19	"	"	128.00	"
9	"	"	126.00	"
13	"	"	124.50	"
10	"	"	123.00	"
17	"	"	117.50	"
5	"	"	103.00	"

Vacas

3	anim.	á $	110.00	Juan Lalor
1	"	"	106.00	"
1	"	"	101.50	"
1	"	"	100.50	"
2	"	"	99.50	"

Vaquillonas

2	anim	á $	59.00	Juan Lalor

Novillitos

50	anim.	á $	107.00	Juan Lalor
17	"	"	115.00	"
9	"	"	112.00	"
2	"	"	98.00	"

Animales porcinos

Entraron 271 cabezas

Precios corrientes, de $ 0.37 á 0.46 kilo.

Matanza — Novillos, vacas y terneros, 1 726, reses inutilizadas, 4.

MERCADO DE LANARES

(Estación Tablada)

Entraron en este mercado 70 vagones con 6 817 animales lanares.

Ventas de ayer

Capones

80	animal.	á $	16.70	F. y A. Lanús
84	"	"	16.40	I. Goñi é hijos
11	"	"	16.50	B. L. y Etchegaray
49	"	"	13.00	"
29	"	"	18.50	"
23	"	"	14.20	P. y A. Lanusse
129	"	"	12.20	"
100	"	"	14.20	G. H. Rodger y Ca.
100	"	"	14.00	A. y Begue
101	"	"	14.50	P. Arancet y Ca.
102	"	"	13.10	S. Unzué y Ca.
10	"	"	15.00	Gibson Hnos
40	"	"	14.80	M. Urtasun é hijo
189	"	"	17.50	M. Iraizos
50	"	"	15.20	Juan Lalor
109	"	"	14.00	Salaberry y B.
95	"	"	14.20	"
100	"	"	13.80	"
100	"	"	15.00	"
293	"	"	13.70	"
96	"	"	15.80	Gabino Rodríguez
84	"	"	13.70	Onagoity, P. y Ca.
88	"	"	14.60	C. de Hacendados
298	"	"	14.50	"
35	"	"	14.30	"
103	"	"	14.60	Parera Martí
68	"	"	12.30	"

Ovejas

284	animal.	á $	16.40	F. y A. Lanús
49	"	"	13.00	Parera Martí
62	"	"	11.80	"
16	"	"	14.50	B. L. y Etchegaray
40	"	"	13.80	M. Otaegui y Ca.
18	"	"	18.50	"
37	"	"	13.50	P. y A. Lanusse
29	"	"	17.00	Juan Bayona
190	"	"	14.50	S. Unzué y Ca.
332	"	"	13.80	"
23	"	"	20.00	T. Devoto y Ca.
148	"	"	10.00	Juan Lalor
97	"	"	14.00	"
72	"	"	13.00	Salaberry y B.
121	"	"	13.50	Santamarina é h.
65	"	"	13.30	C. de Hacendados

Borregos

39	animal.	á $	14.30	F. y A. Lanús
225	"	"	13.80	B. L. y Etchegaray
65	"	"	14.00	M. Otaegui y Ca.
100	"	"	15.00	"
87	"	"	14.50	"
149	"	"	14.00	P. y A. Lanusse
95	"	"	14.30	Juan Bayona
103	"	"	14.30	P. Arancet y Ca.
24	"	"	13.00	"
100	"	"	11.00	Gibson Hnos.
51	"	"	13.00	M. Urtasun é hijo
95	"	"	13.80	T. Devoto y Ca.
75	"	"	14.50	Salaberry y B.
12	"	"	10.00	Santamarina é h.
177	"	"	9.50	"

Del interior

MERCADOS DE CEREALES

(Por telégrafo)

Rosario, Marzo 6 — En este mercado el trigo se cotizó hoy sostenido y con buena demanda. El lino estuvo flojo. En el maíz no se notó cambio; pero estuvo poco sostenido en las ventas á plazos.

He aquí el resumen de las operaciones realizadas hoy en este mercado:

Trigo de 80 kilos, sano, seco y limpio, consumo y Brasil, pesos 7.80 85; de 80 kilos, sano, seco y limpio, exportación, $ 7.70 72 1/2; de 78 kilos, sano, seco y limpio, exportación, $ 7.62 y 1/2; de 75 kilos, sano, seco y limpio, exportación, $ 7.40; de 70 kilos, sano, seco y limpio, exportación, $ 6.90.

Lino 4 por ciento, disponible, pesos 10.80.

Maíz hasta el 25 de Mayo, $ 5.00, hasta el 25 de Abril, $ 4.80.

Avena base 47 kilos, $ 4.75 80

Los precios de pizarra se fijaron así: trigo, $ 7.50; lino, $ 10 20; maíz, $ 4.75

Los precios oficiales del mercado á término fueron: Marzo: trigo, $ 7.60; lino, $ 10.30; Abril: trigo, $ 7.70; lino, pesos 10 45; Mayo, $ 7.80, maíz, $ 4.90; lino, $ 10 55; Junio, $ 7.85; maíz, $ 4.85, lino, $ 10 65.

Las operaciones anotadas en el día comprenden 400 toneladas de trigo para Mayo, á $ 7.79, 700 de maíz para Mayo, á $ 4.90; 600 de maíz para Julio á $ 4.80 100 de lino, para Mayo, á pesos 10 60

Venta de haciendas

ADOLFO BULLRICH Y CIA

Realizaron el 4 de Marzo, el 37 remate feria en Chascomús F. C. S. que tenían anunciado, obteniendo el siguiente resultado: novillos de 3 y 4 años, gordos, á pesos 123, 116, 115, 112 25, 104 25, y 101, novillos de 3 años, según clase y estado, á pesos 110, 104 y 102 50; novillos de 2 1/2 años, á 94, novillos de 2 años, á 87 86, y 60 50; novillos de 1 á 1 1/2 años, á 81, 76, 74, 70 y 69; vacas gordas y carne gorda, á 104, 100, 98 50, 96, 91.75, 88 75, 88 50, 86, 74 50 y 73, vacas con cría, lo que pisa, á pesos 80, 71, 68 50, 60.50, 59.50, 59.25, 59, 58, 51 y 40; vaquillonas de 2 á 2 1/2 años, á 95.25, y 78.50; vaquillonas de 1 1/2 año, á pesos 73.72 y 69.50, vaquillonas de 1 año á pesos 54 y 49.50; torunos gordos, á pesos 114 y 98; ovejas gordas, á pesos 13, 10 55, 10.20 y 9.70; ovejas con cría, á pesos 7.75; capones gordos, á pesos 14.60, 14 30, 13.75, 13.10, 13, 11.10 y 9 80; borregos gordos, á pesos 7.50, carneros, á pesos 22.50, 22, 18 y 16.

Total de lo vendido: 190.009 85 pesos.

MAFFIA Y Hnos.

Resultado de su 26° remate feria efectuado en Germania, el jueves 27 del mes próximo pasado:

Bueyes gordos, especiales, de pesos 123 50 á 136; íd mestizos, gordos, de 111 á 118; íd carne gorda de 96 á 110; vacas gordas, especiales, de 100 á 116; íd mestizas, gordas, de 94 á 97; íd carne gorda, de 76 á 90; vaquillonas mestizas, gordas, de 52 á 74; íd invernada, de 45 á 51; novillos mestizos, gordos, de 106 á 122; novillos de 2 1/2 años, mestizos, buen estado, de 86 á 93; novillos de 2 años, mestizos, buen estado, de $2.30 á 83; novillos de 1 1/2 año, mestizos, buen estado, de 66 á 67.50; lecheras con crías, lo que pisa campo, de 68 á 73; vacas mestizas con crías, lo que pisa campo, de 56.50 á 67; vacunos al corte de 51 á 60; toros de campo, de 94 á 120; torunos, á 121; caballos de trabajo, á 18

Total de lo vendido, $ 93 819.

NOTICIAS MARITIMAS

VAPORES ESPERADOS EN MARZO

Nombre	Bandera	Fecha	Procedencia
x Avón	inglesa	7	Southampton
x H. Corrie	inglesa	7	Londres
Romney	inglesa	7	Liverpool
La Blanca	inglesa	7	Londres
x Cap. Blanco	alemana	7	Hamburgo
Royal	inglesa	7	Amberes
A. Jauregulberr	francesa	8	Dunkerque
Hortensius	inglesa	8	Liverpool
x Ortega	inglesa	8	Calbao (Mº)
Lynton	inglesa	9	Amberes
x Re Vittorio	italiana	9	Génova
Morazan	inglesa	9	Amberes
King	inglesa	9	Amberes
Francesco	italiana	9	Génova
Tewergate	inglesa	10	Amberes
x P. Mitre	argentina	10	P. del Sur
A. Fourichon	francesa	10	Dunkerque
Gregory	inglesa	10	Pará
x Salta	francesa	10	Marsella
S. Nicolás	alemana	10	Hamburgo
Drumcliffe	inglesa	10	Nueva York
A. V. de Joyeu	francesa	10	Dunkerque
Hodkington	inglesa	11	Hamburgo
x Laura	austriaca	11	Trieste
Sallandt	holandesa	11	Amsterdam
x K. Wilhelm II	alemana	12	Hamburgo
Minneburg	alemana	12	Bremen
Texas	danesa	12	Copenhague
Harmodius	inglesa	14	Liverpool
Rachburn	inglesa	14	Liverpool
Q. Mary	inglesa	15	Burdeos
C. Margaret	inglesa	15	Nueva York
x Duca di Génova	italiana	15	Génova
x S. Córdoba	alemana	15	Bremen
x Frisia	holandesa	15	Amsterdam
x Danube	inglesa	15	Southampton
x H. Loch	inglesa	15	Londres

VAPORES A SALIR EN MARZO

Nombre	Bandera	Fecha	Destino
Tropea	inglesa	7	Amberes
Provence	francesa	7	Marsella
Canova	inglesa	7	Liverpool
x Vauban	inglesa	7	Southampton
x La Bretagne	francesa	7	Burdeos
x H. Piper	inglesa	7	Londres
Suecia	sueca	8	Gothenburg
Cejnar	francesa	8	Dunkerque
Hallzones	inglesa	8	Amberes
Pellegrini	argentina	8	San Antonio
x Ortega	inglesa	8	Liverpool (Mº
Markeburg	alemana	10	Bremen
x France	francesa	10	Marsella
Q. Adelaide	inglesa	10	Londres
Drina	inglesa	10	Liverpool
Sta. Verónica	inglesa	10	Amberes
x Toscana	italiana	11	Génova
x P. Quintana	argentina	12	C. Rivadavia
x S. Giovanni	italiana	13	Génova
x Cap. Blanco	alemana	13	Hamburgo
x Coburg	alemana	14	Southampton
x H. Scot	inglesa	14	Londres
x Salta	francesa	15	Marsella
x Uruguay	argentina	15	Río Gallegos
x Re Vittorio	italiana	15	Génova
x Laura	austriaca	15	Trieste
Sr. Egbert	inglesa	15	Nueva York
x Victoria	inglesa	16	Callao (Mº)

x Indica los vapores correos.

ALTURA DE LA MAREA

A las 6 a. m., 30.10 pies; á las 9, 29 6, á las 1º 28 2; á las 12, 26.10; á las 3, 26 2; á las 4, 25 10, y á las 6, 25 10. Uno más en el canal Norte

Viento NNO., NO., N. y NE

LLEGADA A LA RADA

Vapor alemán Troja, de Río Grande, en lastre, á Delfino y Hno.

Movimiento del puerto

Ayer descargaron á los depósitos fiscales 30 vapores; cargaron frutos 36, y 3 descargaron en Catalinas Norte

—Existen disponibles las secciones 1a., 2a., 3a. y 6a. de la dársena Norte, 2a. y 3a. del dique 4, y en el dique 1 hay sitio para dos vapores.

GIROS OTORGADOS—Vapor E. Von Eelgie, dique 3, sección 2a., á descargar, San Giovanni, dique 3, sección 5a., á descargar, S. Prince, dique 1, sección 2a., á descargar; H. Enterprise, dique 3, sección 2a., á descargar; A. Jauregulberry, dique 1, desembarcadero, á desembarcar; Kassaga, Barracas, Ribera Sur, frente á la Blanca, á descargar; B. Blanca, dique 4, cabecera Suroeste, á descargar; Canterbury, Barracas, al muelle, á descargar, Cloe, Boca, frente á D'Nellen, á descargar; Ulidia, Boca, sitio del Florencia, á descargar; O. Grange, Boca, sitio del Ulidia, á descargar; La Blanca, Dock Sur, á descargar; Livonian, dock Sur, á descargar; Duncray, Barracas, frente á Campana, á descargar.

ENTRADAS — Vapor alemán Bahía Blanca, de Hamburgo, con 405 pasajeros y carga, en el dique 4; íd noruego Bra-Kar, de la rada en el dique 1, á descargar; íd austriaco Emilia, de Trieste, con carga en la dársena Norte; íd holandés Bengalen, de la rada, en el Riachuelo, á descargar; íd sueco Norrbotten, de Cardiff, en la Boca, á descargar; cañonero argentino Rosario, de la rada, en la dársena Norte; crucero francés Descartes, de Río de Janeiro, en la dársena Norte.

SALIDAS—Vapor alemán Blucher, para Hamburgo, con pasajeros y carga; íd inglés Verdi, para Nueva York, con pasajeros y carga; íd brasileño Iguapé, para Santos, con frutos; íd alemán Santa Fe, para Hamburgo, con frutos; íd inglés Royston Grange, para Montevideo, con carga; íd Esperanza de Larrinaga, para Nueva York, con frutos; íd sueco Beatrice, para Santa Fe á cargar; fragata argentina Pte. Sarmiento, para Madryn; barca noruega Akaroe, para la rada, con carga.

NOMINA DE LOS VAPORES DE ULTRAMAR SURTOS EN EL PUERTO

Dársena Norte — La Bretagne, Entre Ríos, Vauban, Toscana, Canova, Bermuda, Provence, Emilia.

Dique 4—Montevideo, Potaro, Ceylan, France, Coburg, Tennyson, San Giovanni, Arensburg, Bahía Blanca.

Dique 3—Q. Adelaida, Gemma, Crion, Suecia, Masarna, E. von Belgien, Toro, Eemland, Marv, A. Short, Caledonia, Banhrenfeld, Halizones, Glenshiel, Salamanca, Axel Johnson, Normanby, H Enterprise.

Dique 2 — Antaeus, Don Emilio, Bernard, H. Watch, Zurichmoor, Iddesleigh, Askoball, Tropea, Eleftherios, Venizelos, Chlumecky, Farley, Valentia, S. Grange, G. de Lantsheere, Terschelling, Karthoum.

Dique 1—Livonian, Eutorpe, Cranwell, Avona, Gascony, Holmwood, Oaklands Grange, Hermiston, Mont Pelvoux, Bra-Kar, Bantu, Auldmuir, Hyanthes.

Dársena Sur — Flixton, Glenorchy, Reygia, Stanfield, Kariba, Seisdon, Dor Diego, Cachalote, P. Quintana, Rawson, Fitzpatrick, Pellegrini.

Riachuelo — Trevose, S. Verónica, Salient Corfu, Tressilian, Wallace, Ikaria, Gorsefield, Bideford, White Wings, Florentia, Silverdale, Copenhague, Exmouth, Adriatic, Monkshaven, Queen Helena, Vilna, Arlaine, Grocdel, Karma, Pilar de Larrinaga, Thessalia, Polvarth, Kilwinning, Ulidia, Sa Egbert, Mont Rose, Bengalen.

Dock Sur — Sparta, Marte, Cotovia, Benalcia, Saint Ninian, Westward, Ho, Terence, Saxon Prince, H Scot, Dalton.

SITUACION DE LOS VAPORES CORREOS Y DE PASAJEROS

En viaje para Buenos Aires

Aragón, salió el 5 de Madeira

Arlanza, saldrá

GRAN VENTA EXCEPCIONAL
DE
BAZAR y MENAGE

Desde el LUNES 3 DE MARZO hasta el 10 incluso

Juegos de mesa loza fina estampada, colores verde y marrón, sobre fondo blanco, 83 piezas, el juego..... **23.90**

Mantequeras de cristal con tapa niquelada, cada una..... **0.95**

Fruteras con pie, cristal americano

Diámetro cm.	19	21	23
c/u.	0.75	1.00	1.25

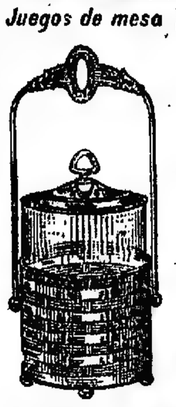

Bizcocheras de cristal, armazón de metal plateado, c/u.... **0.95**

Copas para agua, vidrio liso, la docena..... **1.20**

Bandejas loza floreada, con borde niquelado, diámetro 25 centímetros.. **0.95**

Juegos de copas y botellones Medio cristal Jockey Club, compuesto de 12 copas para agua, 12 copas para vino, 12 copas para Oporto, 12 copas para licor, y 2 botellones, total 50 piezas, el juego..... **8.90**

Bandejas de madera lustrada, fondo pintado, largas 40 cm., anchas 28 cm., cada una..... **1.45**

Hachetas de acero para cocina, cada una..... **0.80**

Ensaladeras cristal americano, de varios gustos, 21 cm. de diámetro, c/u.... **0.80**

Paneras niqueladas, fondo loza floreado, c/u..... **0.95**

Porta-cubiertos madera de Haya lustrada, con dos divisiones, cada uno..... **1.25**

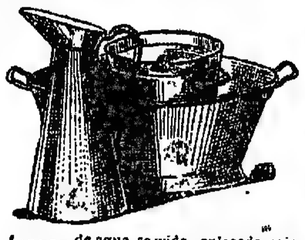

Juegos de agua servida, enlozado gris, compuesto de 3 piezas, El juego..... **4.95**

CARLOS PELLEGRINI Y CORRIENTES

A LA CIUDAD DE LONDRES

Dr. CHABROUX Diplomado en los Hospitales de Paris (St. Louis, Urologia, etc.). Especialista en piel, génito-urinarias y secretas. Consultas de 2 á 6 y 7 á 10 p. m., Tucuman 838. v10m.

PARA EMPLEADOS

Enfermedades secretas. Curaciones por abonos de 20, 35 y 60 pesos, de 8 á 11, de 1 á 7 y de 8 á 10.—CORDOBA 859. v16

Dr. SABATINI Especialista, diplomado en la clínica de vías urinarias de la Facultad de Paris. Médico del Hospital Alvear. Enfermedades de riñones, próstata, vejiga, etc. Bartolomé Mitre 873, de 2 á 4 p. m. v31

HEMORROIDES

Tratamiento radical sin operación cruenta, doctor E. G. Figueroa. Enfermedades intestinales, estómago y abdominales. TUCUMAN 568, de 2 á 5 p. m. perm.

Instituto Terapéutico

para enfermedades secretas, Córdoba 859. Abonos de curaciones: Por 3 días, 20 $; 15 días, 35 $; 30 días, 60 $.

De 8 á 11 de la mañana, de 1 á 7 de la tarde y de 8 á 10 de la noche. v15

Dr. DESTEFANO

Ex-jefe de Clínica de la Facultad en el Hospital de Clínicas. Enfermedades del corazón, pulmones y nerviosas. Rayos X. De 2 á 4 p. m. SALTA 460. v19

"CLINICA CORBELLINI"

Pensionado de cirugia y ginecología
CORRIENTES 1943
U. Telefónica 1830, Libertad. v1jul.

TODAS LAS
HERNIAS
se reducen radical y rápidamente por "EL NUEVO SANDLUM ELASTICO" patentado. Resultados positivos, sin molestias en ambos sexos y á toda edad. Instituto Ortopédico, Corrientes 619. Medias elásticas, etc.
FAJAS CONTRA LA OBESIDAD

J. EDELBERG

Dentista-cirujano. Dientes finos, sin paladar. Operaciones sin dolor. Bernardo de Irigoyen 909. v31

Dr. LACAVERA Profesor de la Facultad. Médico director del hospital de Clínicas. Enfermedades del estómago, intestinos é hígado. De 2 á 4.—CARLOS PELLEGRINI 810. v18

Dr. RIVABELLA, Oculista

Diplomado especialista de oculística en las Facultades de Paris y Turin. Director del servicio Oculístico del hospital Italiano de Buenos Aires. Especialidades: Fondo del ojo. Cataratas, Vias lagrimales, Granulosa, Manchas de la córnea. Estrabismo, Dióptrica. Consultas de 3 á 5 p. m., excepto los domingos. Lavalle 1312. v24m.

842—RIVADAVIA—842

Dr. F. LOPEZ, médico cirujano.—Especialista en las clínicas de Paris, Berlin y Londres. Enfermedades internas de señoras, niños y partos. Establecimiento de Electricidad Médica Universal. Afecciones nerviosas. Se aplica también á domicilio. Consultas: de 9 á 11 a. m. y de 2 á 7 p. m. — RIVADAVIA 842, 1er. piso

606 y 914

Ambos remedios de Ehrlich contra la avariosis, se aplican por via endovenosa en el:

Sanatorio Italiano, Perú 443

d27 perm.

ENFERMEDADES SECRETAS
CORDOBA 859

Se hacen tratamientos de cualquier médico y que el enfermo no pueda hacerlos en su domicilio.

Abonos de 20, 35 y 60 pesos. Horas: de 8 á 11, de 1 á 7 y de 8 á 10. v15

Dr. CARLOS S. FRANCO

Enfermedades internas y especialmente del estómago. Consultas de 2 á 4, CARLOS PELLEGRINI, 1020. v1ab.

Doctor JOSE DE LUCA

Profesor especialista en garganta, nariz y oido. De regreso de su viaje á Europa, ha reabierto su consultorio, Cangallo 1056, de 2 á 4 p. m. v31

DOCTOR DIMITRI

Del Hospital San Roque. De regreso de las clínicas de Berlin y Paris.

Enfermedades nerviosas y reumáticas

Parálisis, neuralgias, ciáticas. Se mudó á Talcahuano 1123, de 2 á 4 v9m

BIOLACTYL
Fermento láctico Fournier

Salubrifica el tubo digestivo, impide las putrefacciones, neutraliza las toxinas normalizando la flora **INTESTINAL**

Frasco de 60 Comprimidos
En Todas Farmacias

LABORATORIOS FOURNIER Hnos PARIS
DIRECTOR TECNICO: ALBERT FOURNIER

Provincia de Buenos Aires

CONVOCACION A ELECCIONES

De acuerdo con lo dispuesto en el artículo 78 de la Constitución, el Poder Ejecutivo.

Decreta:

Artículo 1º—Convócase para el domingo 30 de Marzo próximo á las secciones electorales primera, segunda y quinta, á efecto de que elijan: la primera sección, trece diputados, en reemplazo de los señores Florencio E. Balesteros, Fabián Panelo, Silvio E. Padoli, Manuel de Elizalde, Arturo Condomí Alcorta, Arturo Scotto, Arturo D. Vatteone, Manuel Sorarrain, Federico Ortiz de Rozas, Matías Ramos Mexía, Alfredo Rodríguez, Tomás Jofré y Martín de Monasterio, que terminan su mandato.

La segunda sección, trece diputados, en reemplazo de los señores: J. Alejandro Moreno, Pedro R. Torres, Arturo Dibur, Juan Lapiacette, Mateo S. Casco, Miguel V. Dávila, Alfredo Martínez Iturrali, Agustín Piaggio, Rodolfo P. Surrat, Juan M. Gache, Luis Güerci, Eduardo González Bonorino, que terminan su mandato, y de don Serafín Morteo, que falleció y que también terminaba su mandato.

La quinta sección, un diputado, en reemplazo de don Eduardo Della Croce, que renunció.

Artículo 2º—Comuníquese, etc.

La Plata, Febrero 27 de 1913

Serna
Francisco Uriburu

v30

Doctor CABAUT

Especialista en enfermedades de los OJOS, ANTEOJOS, etc. Oculista del Hospital Francés. CARLOS PELLEGRINI 594, de 1 á 5. U. T. 688, Libertad. v15

Dr. J. C. BLANCO - Especialista

Enfermedades de la garganta, nariz y oidos, de regreso de las principales clínicas de Paris y Berlin, abrió su consultorio, Cangallo 1441. Curación de catarros crónicos. Consultas de 10 á 12 m. y de 2 á 5 p. m. v15

SANATORIO DE SEÑORAS
JUNCAL Y CARLOS PELLEGRINI

Directores doctores Otamendi Lanco y Miroli. Enfermedades de señoras, partos, clínica médica y cirugía general. Por reglamentos, precios de pensiones ó cualquier otro dato, dirigirse al Administrador por carta ó personalmente.—U. T. 1005 Juncal. v1a

SOCIEDAD HIPOTECARIA
BELGA-AMERICANA
Banco Hipotecario Franco-Argentino
226-Bartolomé Mitre-226

Hace préstamos hipotecarios en oro sobre propiedades en la capital federal y sobre establecimientos de campo á plazos largos y sin límite en la cantidad.

Dr. JOSE V. VARALLA Especialista de vías urinarias, avariosis y piel. Electricidad médica. Rayos X. Sarmiento 839, de 4 á 6 p. m. Pozos 957, de 1 á 3 y de 7 á 8 p. m.

Dr. Julio Darnet CHACABUCO 638 De 10 á 1
CLINICA MEDICA

Debilidad nerviosa Parálisis, falta de vitalidad; neuralgias. Tratamiento electro vibratorio. Rayos X, por el Dr. Ferrer, de regreso de Europa. B. Irigoyen 247, de 2 á 5.

SANATORIUM - TEDESCHI

Calle España 577, Lomas de Zamora. F. C. S. U. Telef. 105, Lomas — Atiende especialmente enfermedades de piel, pecho y secretas. Se aplica el 606 y 914 por via endovenosa. Se reciben enfermos de distintas categorias. Servicio de automóviles para el transporto de enfermos. Consultas, todos los dias de 7 a. m. á 12 m. y de 7 p. m. á 8

AFECCIONES DE LAS VIAS URINARIAS Y SECRETAS

por el doctor Feruland, profesor de la universidad de Nápoles y doctor Malvicino de la Universidad de Turin. Se aplica:

606 y 914

Consultas de 8 a. m. á 7 p. m. y de 8 á 10 p. m., Tucumán 696. v23m.

SANATORIO

Para Afecciones Bronco-Pulmonares

Método del profesor Forlanini (de Pavia) para la tuberculosis pulmonar (laminovización del pulmón enfermo). Exploración con Rayos X. Laboratorio para análisis.—Dr. PATRNOSTER—San Juan 561.—U. T. 4375, Buen Orden, de 2 á 4.

Dr. ERNESTO I. MORENO

Enfermedades de niños. De las clínicas de Berlin y Viena. Del servicio de niños del Hospital de Clínicas. Montevideo 101, de 3 á 5 p. m. U. T. 3049, Juncal.

Dr. CORLERO PIZARRO

Especialista, ex jefe de clínica de Hospital de Clínicas. Enfermedades del pulmón y estómago, de 3 á 5 p. m., Uruguay 659.

DE LO BUENO
EL MEJOR
SANTAL MONAL
CURACIÓN RÁPIDA y RADICAL
de los Flujos antiguos y recientes y de todas las Enfermedades de la Vejiga y de los Riñones.
Laboratorios MONAL
NANCY (Francia).

SANATORIO DE CIRUGIA
VIAMONTE núm. 1583

De los doctores Francisco Llobet y S. J. Medina, cirujano del Hospital Rawson.

Se reciben enfermos pensionistas, á 10, 15 y 20 $ diarios; los que podrán ser operados por facultativos extraños á la casa.

SECRETAS y DE LA PIEL
Dr. TAVOLARO ESPECIALISTA en la aplicación del **606**
REUMATISMO PARALISIS Y VIAS URINARIAS
CALLAO 158 . **914**
de 9 á 11 a. m. - 3 á 8 p. m. - 7 á 8 p. m.
v30

Dr. F. P. ECHEVARRIA

Enfermedades secretas y vias urinarias. Consultas de 10 á 11 y de 4 á 6 p. m., Libertad 369. v8

Dr. PACIFICO DIAZ

Especialista en enfermedades de la piel, (del Hospital de Niños y del Militar). Cerrito 393. De 1 á 4 p. m. v13m.

ANTEOJOS
ENCHAPADOS EN ORO
$ 6 con derecho al examen de la vista GRATIS: : : :
La Optica médica—619 CORRIENTES

Dr. Cantarell Especialista en las enfermedades de la piel, vias urinarias y secretas de ambos sexos, debilidad orgánica, agotamiento, etc. LAVALLE 900, de 2 á 5 p. m. v8

AJENJO... BERGER

Dr. GOYENA

Ex jefe de clínica de la Facultad (del Hospital de Clínicas). Especialmente enfermedades del estómago, intestinos é hígado. De 2 á 4 p. m. Sáenz Peña 611. v10

Dr. JULIAN PANELO
CLINICA MEDICA

Corazón, pulmones y enfermedades internas, calle CANGALLO 1571, de 1 á 3 de la tarde. v16

GRAN TONICO
RECONSTITUYENTE Y ESTIMULANTE
IO-GEN TAN
DESDE HOY en VENTA en FARMACIAS y DROGUERIAS
v7

Dr. Aynes

Secretas y nerviosas. Aplicación del 606. Rayos X. Consultas, de 2 á 5 p. m. Pobres, consultas gratis. Rivadavia 1027. v12m

Dr. GALINDEZ especialista en piel, SECRETAS **606**
de 9 á 11.30 a. m. y de 3 á 7 p. m., Sarmiento 821, domingos de 10 á 12

Dr. BAFICO especialista en enfermedades de la piel y secretas. Médico de sala del Hospital Rawson. Vias urinarias, radioterapia. TUCUMAN 719, de 2 á 7. v16

TUBERCULOSIS

Curación radical por el Suero Antituberculoso, vómitos y esputos de sangre, tos, fatiga, sudores, etc. Pensión de todos precios. Sanatorio Inglés, Temperley (F. C. S.) á 20 minutos de Buenos Aires. v7m

Prof. Doctor A. Tedeschi

CIRUGIA — Enfermedades de señoras y partos. Consultas, de 2 á 3 p. m., en el Sanatorio Italiano, Perú 443. perm.

Dr. Llames Massini Profesor de partos de la Facultad de Medicina. Médico del consultorio de LA PRENSA, jefe del servicio de partos del Hospital Fernández. Atiende especialmente enfermedades de señoras. Maipú 375, de 3 á 5, menos los jueves.

Dr. CARLOS ROBERTSON

Profesor de la Facultad, cirujano del consultorio de LA PRENSA, jefe de la 8.ª C. IV de cirugía del Hospital San Roque. —TUCUMAN 529. Consultas, de 1 á 4 p. m.

Profesor Dr. Agote

De la Facultad de Medicina.—Enfermedades internas y de los niños. TUCUMAN 826, de 2 á 4.—Examen con los rayos X.

"LOS LUTOS"
443 C. Pellegrini 445
U. T. 1873 (Libertad)

Al domicilio de las familias que le soliciten concurrirá una de nuestras empleadas, con toda clase de artículos de luto, presupuestos de confecciones, etc. Apareció el catálogo No. 8, se remite gratis.

Tapados primer luto, $ 36
"LOS LUTOS"

AVISOS FUNEBRES

SEPELIOS

LUCIANO BENQUEZ—q. e. p. d.—Falleció el 16 de Diciembre de 1912, en Bologna (Italia)—Berta Benquez de Michel y familia, Marcos Benquez, la familia de Agustín Pourteau, sus hermanos, hermanas, sobrinos, sobrinas y demás familia, invitan á sus relaciones á acompañarlos á conducir los restos del extinto al cementerio del Norte. El cortejo fúnebre partirá del desembarcadero de pasajeros (dársena Norte) el día y hora que se avisará oportunamente. Se ruega no enviar coronas. El duelo se despedirá por tarjeta.—Nota: Carruajes disponibles en la empresa de Iribarne y Cía., Tacuarí 344 y sucursal Belgrano, Cabildo 1873. v9

LUCIANO BENQUEZ—q. e. p. d.—Falleció el 16 de Diciembre de 1912 en Bologna (Italia)—La razón social Benquez y Cía., invita á sus relaciones á acompañarlos á conducir los restos del extinto al cementerio del Norte. El cortejo fúnebre partirá del desembarcadero de pasajeros (dársena Norte) el día y hora que se indicará oportunamente. Se ruega no enviar coronas. El duelo se despedirá por tarjeta.—Nota: Carruajes disponibles en la empresa de Iribarne y Cía., Tacuarí 344 y sucursal Belgrano, Cabildo 1873. v9

PEDRO M. ANDRIEU—q. e. p. d.—Falleció el 5 de Marzo de 1913, confortado con los auxilios de la santa religión y la bendición papal.—Sus hijos Ana A. de Mariezcurrena, Paulina A. de Jaureguiber, Raúl F. Andrieu, sus hijos políticos José Mariezcurrena y Gregorio P. Jaureguiber, sus hermanos políticos, sobrinos, primos y demás deudos, invitan á sus relaciones á acompañar los restos del extinto al cementerio del Oeste, hoy viernes 7, á las 10 a. m. El duelo se despedirá por tarjeta. Se ruega no enviar coronas. Casa mortuoria, Jujuy 510. Nota: Carruajes en la empresa de Iribarne y Cía., Tacuarí 344 y sucursal Belgrano, Cabildo 1873.

PEDRO M. ANDRIEU—q. e. p. d.—Falleció el 5 de Marzo de 1913, confortado con los auxilios de la santa religión y la bendición papal.—Sus hijos Ana A. de Mariezcurrena, Paulina A. de Jaureguiber y Raúl F. Andrieu, sus hijos políticos José Mariezcurrena y Gregorio P. Jaureguiber; sus hermanos políticos, sobrinos, primos y demás deudos, invitan á sus relaciones á acompañar los restos del extinto al cementerio del Oeste, hoy viernes 7, á las 10 a. m. El duelo se despedirá por tarjeta. Se ruega no enviar coronas. Casa mortuoria, Jujuy 510. Nota: Carruajes en la empresa de Iribarne y Cía., Tacuarí 344 y sucursal Belgrano, Cabildo 1873.

JUAN IMPERIALI—q. e. p. d.—Falleció el 4 de Marzo de 1913.—Su esposa Luisa Melli de Imperiali, sus hijos Juan, Carlos, María Esther, Leopoldo, Miguel y Delia, su padre político Jerónimo Melli, sus hermanos políticos, cuñada M. de Pellegrini, Jerónimo, Luis y Emilio Melli, sobrinas, primos y demás deudos, invitan á sus relaciones á acompañar los restos del extinto al cementerio del Oeste, hoy viernes 7, á las 4 p. m. Unica invitación. El duelo se despedirá por tarjeta. Casa mortuoria, Salguero 891. Se ruega no enviar coronas. Nota: Carruajes en la empresa Gentile y Ghirimoldi, Santa Fe 2231.

ELISEBIA VARGAS—q. e. p. d.—Falleció el 6 de Marzo de 1913.—Su hija María V. de Ferrari; su hijo político Miguel Ferrari; sus nietos Antonio, Rosa, Zenobia, y Antonia; tíos y demás deudos, invitan á sus relaciones á acompañar los restos de la extinta al cementerio del Oeste, hoy viernes 7, á las 2 p. m. Unica invitación. El duelo se despedirá por tarjeta. Casa mortuoria, Pasaje Talcahuano 1630. Nota: Carruajes en la empresa Lázaro Costa, Rioja 230.

VICTOR PERFETTO—q. e. p. d.—Falleció el 6 de Marzo de 1913.—Su esposa Teresa T. de Perfetto; sus hijos María J. P. de Marino, Nicolás, Victor y Juan; sus hijos políticos Rafael Marino, Eugenia P. de Perfetto y Leocadia E. de Perfetto y demás deudos, invitan á sus relaciones á acompañar los restos del extinto al cementerio del Oeste, hoy viernes 7, á las 4 p. m. Unica invitación. El duelo se despedirá por tarjeta. Casa mortuoria, Cabildo 3561. Nota: Carruajes en la cochería de Miguel Costa, Cabildo y Congreso y sucursal Nahuel Huapi 6451 (Villa Urquiza).

FILOMENA C. DE JADAROLA—q. e. p. d.—Falleció el 6 de Marzo de 1913.—Su esposo Saberio Jadarola y demás deudos, invitan á sus relaciones á acompañar los restos de la extinta al cementerio del Oeste, hoy viernes 7, á las 3 p. m. Unica invitación. Casa mortuoria, Conde 2656. Nota: Carruajes disponibles en la cochería de Miguel Costa, Cabildo y Congreso y sucursal Nahuel Huapi 3451 (Villa Urquiza).

JOSE ESPINOSA—q. e. p. d.—Falleció el 6 de Marzo de 1913, confortado con los auxilios de santa religión y la bendición papal.—Sus hijos María Luisa E. de Petrelli y José L.; sus hijos políticos Francisco Petrelli y José Vila, sus hermanos Anselmo Espinosa y María E. de Orimau; su hermano político Avelino Mackinlosh; nietos, sobrinos y demás deudos, invitan á sus relaciones á acompañar los restos del extinto al cementerio de Flores, hoy viernes 7, á las 4 p. m. casa mortuoria, Terrada 159 (Flores). Se ruega no enviar coronas. El duelo se despedirá por tarjeta. Nota: Carruajes en la empresa de Luis Tarulla é Hno.

RUDENCIO TORRES—q. e. p. d.—Falleció el 6 de Marzo de 1913.—Sus hijos Juan, Prudencio y Pilar, sus nietas políticas María S. de Torres y Dominga B. de Torres; nietos y demás deudos, invitan á sus relaciones á acompañar los restos del extinto al cementerio del Oeste hoy viernes 7 de Marzo, á las 4 p. m. Unica invitación. Casa mortuoria, Chile 1746. El duelo se despedirá por tarjeta.

FERMIN ZILARETA—q. e. p. d.—Falleció el 6 de Marzo de 1913.—Su hija Zulema Victoria; su padre político José Gil; sus hermanas Graciana Z. de Jaunarena y Gregoria Z. de Audisoo; sus hermanos políticos, sobrinos, primos y demás deudos, invitan á sus relaciones á acompañar los restos del extinto al cementerio de Avellaneda, hoy viernes 7, á las 9.45 a. m. previa misa de cuerpo presente, que se oficiará en la iglesia de la Asunción, á las 10 a. m. Casa mortuoria, Avenida General Mitre 1101. El duelo se despedirá por tarjeta. Nota: Carruajes en la empresa de P. Portulh.

PEDRO HUETO—q. e. p. d.—Falleció el 6 de Marzo de 1913.—Su esposa Josefina P. de Hueto; sus hijos María Esther, Reinaldo Pedro, Hortensia Josefina; su hermano Juan (ausente, hermanos políticos, sobrinos, primos y demás deudos, invitan á sus relaciones á acompañar los restos del extinto al cementerio del Oeste, hoy viernes 7, á las 2 p. m. Unica invitación. El duelo se despedirá por tarjeta. Se ruega no enviar coronas. Casa mortuoria, Paraguay 5325. Nota: Carruajes en la empresa Manuel Costa y Cía., Rioja 170.

MARGARITA JOSEFA MAZZONI—q. e. p. d.—Falleció el 6 de Marzo de 1913, confortada con los auxilios de la santa religión.—Su señora madre María O. de Mazzoni, sus hermanos César, Paulina, Rosa, Eduardo y Josefina Mazzoni, su abuela Josefina Omodeo, sus tios María, Modesta y Camilo, sus hermanos políticos Julio Mazzoni, Carlos de Jorge y demás deudos, invitan á sus relaciones á acompañar los restos de la extinta al cementerio del Oeste, hoy viernes 7 de Marzo, á las 3.30 p. m. Se ruega no envíar coronas. Unica invitación. El cortejo fúnebre partirá del desembarcadero de pasajeros (dársena Norte) el día y hora que se avisará oportunamente. Se ruega no enviar coronas. El duelo se despedirá por tarjeta. Casa mortuoria, Mar Chiquita 1351 (General Urquiza).—Nota: Carruajes disponibles en la cochería de Esteban A. Costa, Asunción 2720 y Cabildo 1960.

ALFREDO MARIN—q. e. p. d.—Falleció el 6 de Marzo de 1913.—Su esposa Olivia Campos de Marín; sus hijos Dora, Héctor, Alfredo y Aníbal; sus hermanos Máximo, Filomena M. de Flores, Luisa M. de Ramírez, Elisa, Juan, Eloy, Estela M. de Torres y Rosa M. de Farías; sus hermanos políticos, sobrinos, primos y demás deudos, invitan á sus relaciones á acompañar los restos del extinto al cementerio del Oeste hoy viernes 7, á las 9.30 a. m. Casa mortuoria, Avenida Campana 2565 y Varela. Unica invitación. El duelo se despedirá por tarjeta. Nota: Carruajes en la empresa Luis Barberis, Belgrano 3782.

LAURA ESCALADA DE ROSSELLI—q. e. p. d.—Falleció el 6 de Marzo de 1913.—Su esposo Manuel Rosselli; sus hijas Julieta, Dominga, Emma, Matilde y Juana, sobrinos y demás deudos, invitan á sus relaciones á acompañar los restos de la extinta al cementerio del Oeste hoy viernes 7 de Marzo, á las 2 p. m. El duelo se despedirá por tarjeta. Unica invitación. Casa mortuoria, Algarrobo 150, entre Tres Esquinas y Borges (Barracas). Nota: Carruajes en la cochería Ravenna, Avda. Montes de Oca 1881, hasta la 1.40 p. m.

FEDERICO BURGAUD.—q. e. p. d. —La razón social Pinard Ed. Cestor y Cía., participa con profundo sentimiento á sus relaciones el fallecimiento de su socio, señor don Federico Burgaud, ocurrido repentinamente en Paris el 6 del actual.

MISAS Y FUNERALES

DOCTOR JOSE C. PAZ—q. e. p. d.—Falleció el 10 de Marzo de 1912.—Por el eterno descanso de su alma se dirán misas el lunes 10 de Marzo, á las 10 a. m. en la iglesia de San Pedro, en Mar del Plata. v10

EMILIO HANQUET.—q. e. p. d.—Falleció el 8 de Marzo de 1911.—Su esposa Elena O. de Hanquet y su hija Elena, invitan á sus relaciones á las misas que por el eterno descanso de su alma se dirán en la iglesia de San Nicolás el sábado 8 de Marzo de 7 á 10 a. m. Favor que agradecerán. v7

CAYETANO MERLINI.—q. e. p. d.—Falleció el 7 de Marzo de 1912.—Su esposa Clorindina C. de Merlini, sus hijos, su nieta, hermana, sobrinos y demás deudos, invitan á sus relaciones á la misa que en sufragio del alma del extinto se rezará en la iglesia parroquial de Santa Julia (Victor Martínez y Provincias Unidas) mañana 8 de Marzo á las 10 a. m. El duelo se despedirá por tarjeta.

LO QUE NOS DICE EL CAMPO

TRABAJOS AGRICOLAS DEL MES DE MARZO

EN LA CHACRA—En este mes se da comienzo á la preparación del terreno para la siembra del trigo. Ya dijimos cómo quemando los rastrojos se facilitan los trabajos, pero se pierde una cantidad de humus, del cual muy bien se aprovecharán los subsiguientes cultivos; de modo que no habiendo imprescindible necesidad de recurrir á la quemazón, es bueno arar el terreno con un arado profundo para que el rastrojo quede bien enterrado y no estorbe los trabajos de la siembra sucesiva.

Continuaremos las labores del mes anterior y habiendo la posibilidad, regaremos en abundancia los prados artificiales y naturales. Los prados que habremos rotirado se sembrarán con centeno, cebada, nabos, arvejas, etc., para forraje que puedan aprovechar los animales durante el invierno, en que generalmente escasea el pasto. En los terrenos sueltos podrá sembrarse también el trébol encarnado. Si nos quedan algunos cortes de prados que no se pueden dessecar, por ser el tiempo lluvioso, hatemos con ellos silos, los que con un poco de práctica pueden hacerse sin dificultad ninguna y con éxito seguro.

En las huertas se regará poco, es decir, lo estrictamente necesario, dadas las condiciones atmosféricas: son consejos genéricos, calculando épocas normales.

Estas prácticas deben dejarse al criterio del agricultor, el que las aplicará según los casos.

Cosecharemos las patatas, batatas, cebollas y ajos tardíos y aporcaremos las coles, cardos y escarolas tempranas, que ya habrán recibido las sucesivas escardas y entonces arrojar las hojas de los injertos hechos en el mes anterior y que forman repuigos. Sin quitarles su protección é injertaremos los árboles á escudete ó á ojo durmiente.

Terminaremos el trasplante de los almácigos del mes anterior, reservando los sitios más abrigados para las plantas que se desean hacer desarrollar más precozmente. Sembraremos al aire libre las mismas clases de hortalizas que en el mes de Febrero y podremos todavía sembrar cebollas de verdeo y ajos. Terminaremos la preparación de cuadros para las plantaciones de otoño y escardaremos los tablones plantados para desmenuzar la tierra y descubrir las hierbas malas.

En el jardín pueden sembrarse alelíes, amápolas, claveles, clavellinas, crisantemos, con volvulus, campanulas, pensamientos, primulas, reseda, violetas, etc., y plantaremos los bulbos de junquillos, tulipanes, jacintos, gladiolus, anémonas, fresias, lirios, etc., en los terrenos preparados anteriormente.

Para las plantaciones de árboles frutales, naranjos, mandarines, perales, manzanos, etc., podemos desde luego preparar el terreno y posiblemente excavar los hoyos para que la tierra se beneficie internamente por la acción del aire y de la luz antes de recibir las plantaciones de otoño é invierno.

Las plantas de hojas perennes y las coníferas criadas en macetas, en los meses anteriores ya se pueden pasar á su asiento definitivo, reponiendo los claros en las plantaciones del año anterior.

No está demás hablar de los cuidados que debemos tener para hacer los trasplantes con toda prolijidad, aunque es de prever que todo agricultor tendrá su mayor cuidado en esta operación. Para tener un éxito más seguro, los trasplantes deben hacerse cuando las plantas sean pequeñas, es decir, apenas tengan dos hojas suficientemente desarrolladas. El arranque de las plantitas deberá hacerse con suma atención para evitar que se rompan las raíces. El mejor procedimiento consiste en remojar bien la tierra del almácigo, lo que facilitará mucho la tarea. Siendo raíces pivotantes como los nabos, se pueden despuntar para facilitar el trasplante. Este debe hacerse á la mayor brevedad enterrando suficientemente las plantas para evitar que los riegos descubran las raíces, y facilitar su desarrollo. En los días de viento Norte se deben evitar los trasplantes: para tener mayor seguridad de que prendan con regularidad, es conveniente aprovechar las días nublados, especialmente si cae una pequeña lluvia. O á lo menos elegir las horas frescas del crepúsculo y regar inmediatamente, cuidando que no se entierren las hojitas, si se ensucien de barro, para lo cual es preferible usar siempre la flor, sea en la manga de riego, que en la regadera.

En el caso de que sobrevengan días de mucho calor, es prudente tapar las plantitas con hojas de repollos, parras, alcauciles, etc., en las horas en que el sol está más fuerte.

Hemos hablado más arriba del aporque de ajos y cardos: agregaremos algunas noticias sobre tu enterramiento que no todos practican, á pesar de ser esta operación muy útil para conseguir plantas blancas, tiernas y dulces. Para evitar que florezcan y vayan en simiente, hay que tener constantemente removida la tierra y regarla no bien se vea que está muy seca. Estos cuidados hacen conseguir una vegetación lozana. Empezaremos el enterramiento de aquellas plantas que se encuentren en su mayor desarrollo, cuidando de tenerlas listas paulatinamente á tal efecto, para que no se presenten todas de una vez; esta precaución deberemos tener para las demás hortalizas. Todo buen agricultor, sea para el consumo de la casa ó que hiciera sus plantaciones para la venta, tendrá esta previsión para poder disfrutar sus hortalizas, el mayor tiempo posible. Los ajos necesitan dos aterradas, una á diez centímetros más ó menos de la superficie de la tierra, y la otra á los dos tercios de la altura de la planta. Los cardos necesitarán tres, en las mismas proporciones. Para esto se usarán juncos ó trapos, poniendo la mayor atención de no perjudicar las plantas. Pueden envolverse éstas con paja ó arpillera, antes de arrimar la tierra, pero esta precaución no es indispensable.

Se cubrirán todas con tierra hasta la última ligadura, distribuyéndola con la mayor igualdad de todos lados, para que queden las plantas perfectamente derechas y no reciban luz alguna. El tiempo para su emblanquecimiento media de 15 á 25 días según clima y circunstancias, pero habrá que consumirlas en seguida para que no se marchiten. El emblanquecimiento puede continuarse hasta los meses de Julio y Agosto, enterrando las plantas con mayor cuidado para preservarlas del frío. Sobre la extremidad del cardo, que necesita mayor tiempo, pondremos una macetita al revés para evitar que penetre entre las hojas el agua de las lluvias. Durante el frío se necesita mayor tiempo para el blanqueo.

El apio tiene fama de ser sudorífico, antiescorbútico, aperitivo y diurético; pero las personas ancianas ó débiles de estómago deben hacer un uso moderado de él, porque su digestión es algo difícil.

Se ha comprobado que las plumas de las aves son un excelente abono para la huerta, y por lo tanto, podremos utilizar las que se vayan recabando del consumo de la casa, entreverándolas con estércoles, ó dándola directamente al terreno en el momento del trasplante. Son muy eficaces para los repollos, las ensaladas, las espinacas, y sus similares, á lo que dan un provecho casi inmediato. Su poder dura dos meses más ó menos, y por consiguiente, podrán utilizarse con ventaja, en los cultivos de rápido desarrollo. Para los trasplantes se usa un puñado de plumas por cada planta y se entierra á mano ó con azadita.

JARDIN

Hay algunas variedades muy buenas de rosas que pueden florecer en otoño y en los climas templados aún de invierno. Son éstas la Marechal Wiel, Malmaison, La France, etc. Necesitan una segunda poda también en verano, que consiste en acortar las ramas que ya han florecido, quitar los chupones, las ramas enfermas, muertas, y suprimir los brotes que se desarrollan al pie del ingerto. Hay que abonar las rosas con estiércol maduro, guano doméstico, ó preferiblemente con abonos químicos; pero hablaremos oportuna y detenidamente de los rosales en general.

EL GUSANO DEL ALGODON EN LOS TERRENOS DE REGADIO

Hasta 1900, en Egipto, el cultivo del algodón abarcaba una superficie de 462.088 hectáreas, con un rendimiento de 2.447.050 quintales de fibra, correspondiente á 588 kilos por hectárea. En 1903 se habilitó el dique de Assouan que permitió extender el cultivo sobre 120,000 hectáreas más, pero el rendimiento ha sido inferior en 107 kilos por hectárea.

En un principio se creyó que se habían esquilmado las tierras, pero una observación más detenida demostró que las tierras malas daban los rendimientos más elevados, mientras la disminución se verificaba precisamente en los terrenos más fértiles.

La verdadera causa ha sido el gusano del algodón, cuya difusión ha sido favorecida por el riego. Es que el gusano del algodón ataca también á otras plantas, maní, alfalfa, trébol y hasta el maíz tierno. En Egipto hay la rotación de trébol invernal y el algodón de verano; el gusano producía más generación en el trébol y las mariposas encontraban en las plantas de algodón recién nacidas, las sombras de las primeras hojas, depositaban los huevos, y á los cinco días brotaban las orugas empezando sus estragos. Comprendido, esto, empezaron los medios de lucha necesarios.

Entre nosotros, en los años lluviosos—que nuestra zona actual del algodón se encuentra en una zona lluviosa, especialmente en primavera y verano—la oruga se desarrolla en la alfalfa, el maní, el mismo maíz, y luego ataca y atacará con más fuerza, y medida que el parásito se difunda, á las plantas de algodón muy tiernas. Por ese motivo el remedio insecticida debe suministrarse muy temprano, especialmente en los años muy lluviosos.

SOBRE LA EFICACIA DE LOS ABONOS

El concepto científico que hasta la fecha ha determinado la teoría de los abonos, ha sido el siguiente. Cada planta saca algo del terreno, luego después de un número de cultivos más ó menos largo, el terreno no tiene más nada que dar á las plantas cultivadas; llegado á este punto, hay tres soluciones posibles: ó se suministran abonos, ó se cultiva en pura pérdida, ó se abandona el terreno al pastoreo. La segunda solución es inaceptable, y la tercera no siempre es posible, especialmente cuando el terreno está muy valorizado; de modo que no queda más recurso que emplear abonos, y de ahí resulta todo el trabajo de los agrónomos, en buscar la forma más económica de abonar la tierra.

Los estudios modernos han encontrado otras razones fundamentales que hacen necesario el uso de abonos también en terrenos muy fértiles. En Norte América se ha publicado en 1911 por el Departamento de Agricultura de Washington, un estudio de Oswald y Sckinng, que en resumen dice lo siguiente:

En los terr

SALDOS Y RETAZOS

EL PROGRESO

—Bmé. Mitre y Esmeralda—

OCASIONES REALES

Precios para HOY VIERNES solamente

CINTURONES angostitos, de charol, colores surtidos, para señoras, á $ 0.25

MUSELINAS blancas, muy lindos dibujos, caladas y bordadas, ancho 70 centímetros. El metro, á. . . $ 0.30

MEDIAS de hilo, muselina muy trasparente, negras. Valor, $ 1.95. El par, á. . . . . $ 0.75

UN LOTE de géneros de pura lana, doble ancho, varios gustos. Valor, $ 1.95. El metro, á. . . . . $ 0.75

GUANTES de hilo filet, en colores surtidos y blancos, cortos, antes $ 1.50 el par, ahora, á. . . . . $ 0.95

BLUSAS de clarín blanco, adornadas con broderie y encajes, linda forma. Valor, $ 2.95, á. . . . . $ 1.35

GRAN SALDO: Mesalina, taffetas y duchesse, de pura seda, lindos colores. Valor, $ 2.35, á. . . . . $ 0.95

CARTERAS de cuero, modelos de última novedad. Para señoras, á $ 2.50

BATONES de muselina en colores, adornados con embutidos, volados plegados y valenciannas, á. . . $ 2.60

VESTIDOS marinero, de sarga de lana azul marino; pollera tableada, blusa marinera, adornados con trencillas blancas. Para niñas de 6 á 13 años. Antes, $ 35, ahora, á. . $ 9.90

GRAN LIQUIDACION DE BATONES

Modelos finos, á $ 29.50, 15.90, 9.90 y $ 5.90

HOY OBSEQUIAREMOS á todos nuestros favorecedores con un BONITO REGALO

BRAVO BARROS & Cía.

CASA CENTRAL EN BANDA. Calle Beigrano 1483. A media cuadra de la calle Alsina (adquinada y con tranvía), á 9 1/2 de la estación y á 8 de la Avenida Alem (con tranvía eléctrico hasta la Capital). Base, $ 13.500. Mitad al contado y el resto á un año, con hipoteca y 8 o/o anual, por semestres anticipados.

EL DOMINGO 9 de Marzo, á las 4 p. m., en la misma propiedad, 10 varas por 50. Ad corpus. Tiene sala, antesala, comedor, 3 dormitorios, baño, cocina, pileta y 2 patios; jardín y parral; pozo con bomba y aguas corrientes; luz eléctrica; verja de material y hierro. Vereda. Visitase. Títulos perfectos. Escrituras por Luis B. Grasso. Informes, 351 San Martín 361 y en Lonas, Av. Meeks 66.—BRAVO BARROS y Cía. m2

CARLOS CALVO 3788, entre Castro Barros y Colombres. A cuadra y media de la Avenida Boedo. Tranvías al frente. Casa-habitación, bien construída. Base, pesos 18.000, de la que se deducirán 9.000 en cédulas argentinas.

EL DOMINGO 9 de Marzo, á las 3 de la tarde, en la misma propiedad, 10.40 varas de frente por 32v04 y 32v02 de fondo. Contrafrente 10v04. Ad corpus. Sala y escritorio á la calle, antesala, dos dormitorios, 3 piezas de madera, cocina, dos patios y pozo semisurgente. Está desocupada. Visítese de 9 á 11 y de 2 á 5. Títulos perfectos. Informes, 351 San Martín 361. — BRAVO BARROS y Cía. m1

CASA AL OESTE, CALLE Miñiñey 1630, adquinada, entre Monte Egmont y Virgenes. A 2 cuadras de la Avenida Warnes. Base, $ 6.000, pudiendo continuarse con una hipoteca de $ 4.000, hasta Octubre 31 de 1917 al 10 por ciento anual, por semestres anticipados; cancelable previo aviso de tres meses.

EL DOMINGO 9 de Marzo, á las 3 de la tarde, en la misma propiedad, 10 varas de frente por 35.44 de fondo. Ad. corpus. 4 piezas, cocina, corredor de mosáicos, árboles, gallinero y pozo semisurgente. Verdada de mosáicos. Visítese. Título perfecto. Informes, 351 San Martín 361.—BRAVO BARROS y Cía. m2

CASA-QUINTA EN SAN VICENTE.—En el centro del pueblo. Con frente al bulevar Sarmiento 499 y á la calle España y N. Avellaneda. A 2 cuadras de la plaza y del tranvía á la estación y á 4 del futuro ramal de General Belgrano á San Vicente. Base, $ 6.500. Mitad al contado y el resto á un año, con hipoteca y 7 o/o anual, por semestres anticipados.

EL LUNES 10 de Marzo, á las 3 de la tarde, en nuestro hall, 351 San Martín 361. Mide 39v20 á la calle Sarmiento por 70v43 sobre las otras dos. Superficie, 6.917 varas cuadradas. Ad corpus. 4 piezas, baño, cocina, corredor, galpón, gallineros, molino con cañerías, parral, frutales y quinta. Visítese. Títulos perfectos. Informes, 351 San Martín 361 ó en Lomas, Avenida Meeks 66.—BRAVO BARROS y Cía. m2

CASA EN EL CABALLITO. Calle Bermejo 470, entre Avellaneda y San Eduardo. A dos cuadras de la Avenida Rivadavia. Base, $ 3.000. Mitad al contado y el resto á 1 año, con hipoteca y 7 o/o anual. Oportunidad. Visítese. Títulos perfectos. Informes, 351 San Martín 361.—BRAVO BARROS y Cía. m1

DEAN FUNES 1112, ENTRE la Avenida San Juan y Humberto 1. Adquinado y tranvía eléctrico al frente. Buena casa habitación. Base $ 13.000, pudiendo pagar el comprador $ 10.000 ó el 81 o/o. Octubre de 1912, con 8 o/o de interés.

EL DOMINGO 9 de Marzo, á las 4 p. m., en la misma propiedad, 10.25 varas de frente por 30. de fondo. Contrafrente 10v22. Ad corpus. Sala, comedor y 2 dormitorios, baño, cocina, pieza, sótano y patio de mosáicos, parral y cloacas. Visítese. Títulos perfectos. Informes, 351 San Martín 361.—BRAVO BARROS y Cía. m1

CASA EN EL CABALLITO. Calle Bermejo 1078, entre Avellaneda y San Eduardo. A dos cuadras de la Avenida Rivadavia. Base, $ 4.000. Mitad al contado y el resto á 1 año, con hipoteca y 7 o/o anual. Oportunidad. Visítese. Títulos perfectos. Informes, 351 San Martín 361.—BRAVO BARROS y Cía. m1

CASA EN EL CABALLITO. Bermejo 1078, entre Avellaneda y San Eduardo. A dos cuadras de la Avenida Rivadavia. Base, $ 4.000. Mitad al contado y el resto á 1 año, con hipoteca y 7 o/o anual. Oportunidad. Visítese. Títulos perfectos. Informes, 351 San Martín 361.—BRAVO BARROS y Cía. m1

EL DOMINGO 9 de Marzo, á las 4 p. m., la misma propiedad, 10 varas por 35.45 de un costado y 35.44 en el otro. Ad corpus. 4 piezas, baño, cocina y galería. Visítese. Títulos perfectos. Informes, 351 San Martín 361.—BRAVO BARROS y Cía. m1

Pueblo y Colonia Manuel José Cobo

Rodeando la Estación Lezama, F. C. S.

2.00 HECTAREAS, EN CHACRAS, QUINTAS Y SOLARES

Pasado mañana á la 1, allí mismo

AUNQUE LLUEVA

Los interesados en asistir al remate deberán tomar el tren que sale de Constitución á las 7.10 de la mañana y que llega á Lezama á las 10.35. Dicho tren llevará dos coches restaurant que quedarán en Lezama hasta la terminación del remate.

BRAVO BARROS & Cía.

16 MANZANAS EN BAHIA Blanca. Lindando con la Villa Harding Green. En la chacra 405. A 8 cuadras del tranvía eléctrico que en ménos de 30 minutos conduce á la plaza Rivadavia. Terrenos altos, especiales para por su proximidad al centro de la ciudad, para establecer la residencia veraniega ó permanente, como asimismo para especular, dado que la venta se realiza en lotes de cuartos de manzana. Base 10 centavos la vara, con opción amplia, 1/3 parte al contado y el resto á 6, 12 y 18 meses de plazo, con pagarés hipotecarios y 7 o/o de interés pagadero por semestres anticipados. (Escritura pura, pesos 924 al contado para comprar una manzana).

EL MIERCOLES 12 de Marzo á las 2 en nuestro hall, 351 San Martín 361. Buenos Aires. Las 16 manzanas han sido divididas en 64 fracciones de cuartos de manzana, con superficies de 4.840 varas cuadradas, cada una, siguiendo el trazado de las calles de Villa Harding Green, pero Villa además de tener la ventaja del tranvía eléctrico, cuenta con luz eléctrica, teléfonos, aguas corrientes en construcción, farmacia, asistencia pública, médicos, caminos avenidas á todas direcciones y demás elementos que contribuyen á dar vida próspera á un centro de población. Las fracciones han sido profusamente medidas y se entregarán amojonadas. Títulos perfectos. Escrituras por la oficina, de don Julián S. Aranda. Informes y planos, 351 San Martín 361.—BRAVO BARROS y Cía. m1

PUEBLO Y COLONIA ATANASIO CEBALLOS. A 4 años de plazo. Liquidación final de los mejores quintas y chacras que rodean la estación Atanasio Ceballos (antes Spelusi), del F. C. O., ramal de Roberts á Ingeniero Luigi. En la sección 1a. de la Pampa, á 7 leguas al Este de la estación Chanilao (empalme de los FF. CC. Pacífico y Oeste), á 4 leguas al Oeste de la estación Ingeniero Alvear. Tierras superiores de gran capacidad agrícola, inmejorables para el cultivo de cereales, sin cosca, y con agua dulce á 4 y 5 metros. Venta liberal con opción y sin base. Forma de pago: los mejores, mitad al contado y mitad á un año, sin interés. Las quintas y chacras, 1/3 al contado y el resto á 1, 2 y 3 años de plazo, con garantía hipotecaria y 8 o/o de interés.

EL SABADO 15 de Marzo á las 3 de la tarde, en nuestro hall, 351 San Martín 361. Buenos Aires. Las 16 manzanas han sido divididas en 64 fracciones de cuartos de manzana, con superficies de 4.840 varas cuadradas, cada una, siguiendo el trazado de las calles de Villa Harding Green, pero Villa además de tener la ventaja del tranvía eléctrico, cuenta con luz eléctrica, teléfonos, aguas corrientes en construcción, farmacia, asistencia pública, médicos, caminos avenidas á todas direcciones y demás elementos que contribuyen á dar vida próspera á un centro de población. Las fracciones han sido profusamente medidas y se entregarán amojonadas. Títulos perfectos. Escrituras por la oficina de don Julián S. Aranda. Informes y planos, 351 San Martín 361.—BRAVO BARROS y Cía. m1

PUEBLO Y COLONIA ATANASIO CEBALLOS. A 4 años de plazo. Liquidación final de los mejores quintas y chacras que rodean la estación Atanasio Ceballos (antes Spelusi), del F. C. O., ramal de Roberts á Ingeniero Luigi. En la sección 1a. de la Pampa, á 7 leguas al Este de la estación Chanilao (empalme de los FF. CC. Pacífico y Oeste), á 4 leguas al Oeste de la estación Ingeniero Alvear. Tierras superiores de gran capacidad agrícola, inmejorables para el cultivo de cereales, sin cosca, y con agua dulce á 4 y 5 metros. Venta liberal con opción y sin base. Forma de pago: los mejores, mitad al contado y mitad á un año, sin interés. Las quintas y chacras, 1/3 al contado y el resto á 1, 2 y 3 años de plazo, con garantía hipotecaria y 8 o/o de interés.

EL SABADO 15 de Marzo á las 3 de la tarde, en nuestro hall, 351 San Martín 361. Buenos Aires. Las 16 manzanas han sido divididas en 64 fracciones de cuartos de manzana, con superficies de 4.840 varas cuadradas, cada una, siguiendo el trazado de las calles de Villa Harding Green, pero Villa además de tener la ventaja del tranvía eléctrico, cuenta con luz eléctrica, teléfonos, aguas corrientes en construcción, farmacia, asistencia pública, médicos, caminos avenidas á todas direcciones y demás elementos que contribuyen á dar vida próspera á un centro de población. Las fracciones han sido profusamente medidas y se entregarán amojonadas. Títulos perfectos. Escrituras por la oficina de don Julián S. Aranda. Informes y planos, 351 San Martín 361.—BRAVO BARROS y Cía. m1

TERRENO EN SAAVEDRA calle Maclanarra entre Rupert y Roque Pérez. Entre los dos barrios más poblados de Saavedra, á pocos metros del parque de Saavedra, á 3 cuadras del adelantado de Republiquetas á 4 de la avenida del Tejar y á 6 de la estación de F. C. C. A. Venta resuelta, sin base.

EL SABADO 8 de Marzo á las 4 en nuestro hall, 351 San Martín 361. De 31 lote á de la mañana. Mide 10 varas por 35. Títulos perfectos. Informes y planos, 351 San Martín 361. De 31 lote á de la mañana. Mide 10 varas por 35. Títulos perfectos. Informes y planos, 351 San Martín 361. 6 en Belgrano, Cabildo 1978.

TERRENOS EN VILLA URQUIZA.—Dos lotes en el centro de la parroquia. Avalos entre Chaabal y Mendoza. A una cuadra de Triunvirato y del tranvía Lacroze, á 200 metros de la estación Villa Urquiza. Sin base, mitad al contado y mitad á 6 meses con pagaré hipotecario y por ciento de interés adelantado.

EL DOMINGO 9 de Marzo, á las 5 en los mismos terrenos, ambos lotes, cada uno, 8.66 varas de frente por 35 de fondo. Títulos perfectos. Informes y planos, 351 San Martín 361. 6 en Belgrano, Cabildo 1978.—BRAVO BARROS y Cía.

CHACRAS EN HALSEY.—Partido de General Pinto, parte de las remitidas campos del antiguo establecimiento La Adela, 896 hectáreas de las tierras más ricas del Oeste de la provincia de Buenos Aires, aptas para el cultivo de la alfalfa, de la agricultura en general y para la siembra de la alfalfa, con aguas dulces á 4 y 5 metros. Una legua al E. de la estación Halsey, límite del ferrocarril Gral. Roca. Inmejorable, por la decidida agricultura é invernadas, habiendo 200 hectáreas de alfalfa, cercamientos con más de 3 leguas de alambrados con superficies de 21 á 217 hectáreas todos con frentes á calles. Base 100 pesos la hectárea.

EL SABADO 15 de Marzo á las 4 en nuestro hall, 351 San Martín 361. Halsey, cerca del ferrocarril. Pedro Bruce. Lindan con Tejeda, Orcoden, Briones y Vega. Son cuatro hermosas suertes de 2.000 metros de frente por 4.000 de fondo, separadas por postes de quebracho, seis hilos de alambre y una de púa. Dividido en cinco potreros. Distribuídos en los lotes existen una población con techo de hierro, molino con tanque australiano, pozos, jagüel y bebederos de material en la estación Halsey, donde todos los colonos van á buscar sus boletos. Base, $ 100 la hectárea. Se entregarán en cosecha. Títulos perfectos. Escrituras en Halsey, á 6 en Buenos Aires, por la oficina de don Natalio Mantany. Interesa y planos 351 San Martín 361.—BRAVO BARROS y Cía. m1

JUDICIAL CAMPO EN CHIVILCOY.—Conocido por de Roger. Sobre el camino á Obscubano. A 2 leguas de la ciudad de Chivilcoy y á una de la estación Huergo del F. C. O. 979 hectáreas de campo bueno, apto para agricultura y ganadería, con agua dulce desde 3 metros. Una oruga ó pequeño aserradero. Juez Nazarre, secretaría del doctor Basualdo. Actúa sucesorio de doña Rosa Desquerry de Bruel. Base, $ 118.33 la hectárea.

EL SABADO 15 de Marzo, á las 5 de la tarde, en nuestro hall, 351 San Martín 361. Linda al NE., con la viuda de Mirabarri al NO. herederos de Huergo al SE. con el consejo escolar y al SO. Luis Prando y viuda de Mare. Está desocupada. Tiene alambrados, población de 3 habitaciones y dependencias, monte de álamos, sauces y acacias y 16 hectáreas de alfalfa. Para visitarlo, dirigirse á los señores Vieytes y Otero, en Chivilcoy.—Sin base á cuenta de precio, 2 por ciento de comisión. Informes, 351 San Martín 361.—BRAVO BARROS y Cía. m2

755 HECTAREAS en el BARADERO. En la sección 7a. de los ríos del Paraná. Partido de Ibicuy, Baradero, Undes, de con la colonia Bahamonde. Arrendadas, hasta de enero, bajo la dirección de barones japoneses y del Ministerio de Agricultura. Con frente al Pacho Laureles Chico, sobre el que tiene 4 y 5 metros de barranca y á 4 leguas al Norte de Baradero. Campo inmejorable, sin desperdicios, alambrados, apto para la ganadería y para la plantación de árboles frutales. Actualmente está desocupado. Venta en un lote, de 750 la hectárea. Terreno sobre el contado y el resto, á un y dos años de plazo, con hipoteca y 7 o/o de interés, por semestres adelantados.

EL SABADO 8 de Marzo, á las 5 p. m., en nuestro hall, 351 San Martín 361. En el lote 152. Se visita por Baradero, donde don Juan Arnaldi proporcionará lanchas para hacer la travesía. Escrituras por la oficina del señor Juan A. Calcaterra. Informes y planos, 351 San Martín 361.—BRAVO BARROS y Cía. m1

EN EL CENTRO DE LOMAS Una amplia casa habitación y un terreno contiguo. Avenida General Rodríguez 414 y 446 entre Rivera y Peregrá Lucena. A una cuadra de la plaza é iglesia, á 2 de la avenida Alem y del tranvía eléctrico y á 7 de la estación. Adoquinada al frente. Base pesos 29.500 la casa y pesos 7.500 el terreno.

EL DOMINGO 16 de Marzo á las 4.30 en las mismas propiedades.

CASA: 23 varas por 13, 1.219 varas cuadradas. Sala, antesala, 4 dormitorios, gran comedor, guardarropa, baño con instalaciones y saulejos, galerías de mosáicos, corredores, despensas, 2 piezas de servicio, carboneras, pileta de lavar, aljibe, molino con cañerías, parral, entrada para coches, gas y luz eléctrica, vereda.

TERRENO: 16 varas por 53, 795 v. c. Verja de material y hierro, jardín, cochera, caballerizas, con altillo. Está desocupada. Visítese. Las llaves al lado 442. Títulos perfectos. Escrituras por Enrique Lalanne. Informes y planos 351 San Martín 361 ó en Lomas, Avenida Meeks 66.—BRAVO BARROS y Cía. m2

EN HURLINGHAM — EN el paraje conocido por Villa del Club, 6.000 varas cuadradas en un lote, con frente á las calles Maipú, Urquiza y San Martín, esta última con tranvía eléctrico proyectado al Palacio de Mayo, á 200 metros del cruce de los caminos de Pilar á Morón y de San Miguel á Olivos. Dista 4 cuadras del Club y 12 de la estación del ramal C. F. Sin base á tanto la vara cuadrada. Tercera parte al contado, tercera parte á 6 meses y tercera parte á un año de plazo, con garantía hipotecaria y 8 o/o de interés por semestres adelantados.

EL SABADO 15 de Marzo á las 3 p. m., en nuestro hall, 351 San Martín 361. Mide 63v21 á Maipú, 20 varas á Urquiza y 80 á San Martín. Superficie 5.935.12 v. c. Títulos perfectos. Informes y planos, 351 San Martín 361 ó en Belgrano, Cabildo 1978.—BRAVO BARROS y Cía. m1

URUGUAY 1217-21 ENTRE Arenales y Juncal. A una cuadra de la plaza Vicente López. En pleno centro aristocrático. Edificio de altos, moderno y sólidamente construído. Comprende dos espaciosas y confortables casas para habitar. Base, 120.000.

EL VIERNES 14 de Marzo, á las 3 de la tarde, en nuestro hall, 351 San Martín 361, 11v40 por 30. Ad corpus.

BAJOS — Vestíbulo, sala, escritorio, comedor, 4 dormitorios, pieza de roperos, 2 baños con instalaciones, cocina con economía, despensa, dos piezas altas de servicio, cuarto de baño, dos patios, corredor cubierto, pileta de lavar.

ALTOS—Vestíbulo, sala con estufa, escritorio, antesala con mampara de cristal, comedor, 5 dormitorios, 2 baños (uno con instalaciones), cocina con economía, despensa, 2 piezas de servicio, pileta de lavar, corredor. Construcción de primer orden. Escalera de piedra artificial, puertas de calle de cedro, zaguanes al disco con revestimientos y escalera de mármol, mosáicos, empapelados, luz eléctrica, campanillas. La casa alta está desocupada. Pueden visitarse de 9 á 11 y de 3 á 5. Títulos perfectos. Informes, 351 San Martín 361.—BRAVO BARROS y Cía. m1

JUDICIAL—EN EL CENTRO de Palermo.—Serrano 2255 y 2257, entre Charcas y Paraguay. A 3 cuadras de la plaza Italia y Avenida Santa Fe. Con adoquinado y tranvías al frente. Edificio de altos, flamante. Dos departamentos de familia. Desocupadas. Juez doctor Gamez, secretaría Barberis, testamentaría de don Manuel Brito. Base, $ 55.000, debiendo continuar el comprador con una hipoteca de $ 31.000 en cédulas nacionales.

EL DOMINGO 9 de Marzo, á las 5 de la tarde, en la misma propiedad, 8.66 de frente por 25m43 (25v30) en un costado y 26m61 (30v30) en el otro.

BAJOS—Vestíbulo con cristales, sala, comedor con estufa, 3 dormitorios, baño con instalaciones; cocina con económicos, servicio de agua caliente, cuarto de pailas, corredor, 2 patios y pieza de servicio.

ALTOS—Igual distribución que la casa baja, más un escritorio al frente y un patio cubierto de mosáicos. Construcción: frente piedra artificial con balcones de hierro, cristales, portiñas y celosías metálicas. Según convenido de mosáicos, puertas cancel de cristales, ascensor, escaleras de mármol, pinturas al óleo, cielos rasos de yeso, empapelados, pisos pino de tea encerados, carpintería de cedro, celosías metálicas, mosáicos extranjeros, instalaciones de luz eléctrica y obras sanitarias. Visítese. Títulos perfectos. Informes, 351 San Martín 361. — BRAVO BARROS y Cía. f28

EN LOMAS — PARA HABITACION y renta — Avenida Alem 414 y 416. Empedrado y tranvía eléctrico al frente. A 5 1/2 cuadras de la estación. Edificio de altos, moderno. Dos cómodas casas de familia. Base, $ 82.000. Cuarta parte al contado y el saldo á 1, 2 y 3 años, con hipoteca y 7 por ciento anual, pagadero por semestres adelantados.

EL DOMINGO 9 de Marzo, á las 4.30 de la tarde, en la misma propiedad, 10 varas de frente por 41.17 de fondo. Ad Corpus.

BAJOS—Vestíbulo, sala, antesala, comedor, 3 dormitorios, baño con instalaciones, cocina con económica y pieza de servicio, galería y verja de mosáicos, luz eléctrica y aguas corrientes.

ALTOS—Igual á la anterior. Están desocupadas. Visítense. Llaves, Avenida Meeks 66. Títulos perfectos. Informes, 351 San Martín 361 ó en Lomas, Avenida Meeks 66.—BRAVO BARROS y Cía. m1

"VILLA MARIA", EN TEMPERLEY. La casa quinta Avenida Garibaldi esquina Bolívar, en terreno de 2.772 varas cuadradas. A 6 cuadras de la Avenida Meeks y del tranvía eléctrico y á 13 de la estación Rodeada por las quintas de Fernández, Vago, Arizzi, Noguera y otros. Base, $ 15.000.

EL DOMINGO 9 de Marzo, á las 4.30, en la misma propiedad. 22v33 á Garibaldi por 74v68 á Bolívar con un martillo á favor en el fondo de 29v33 por 12v28. Ad corpus. Vestíbulo, sala, comedor, cuatro dormitorios, baño con instalaciones, cocina con económica, una pieza alta, dos piezas de servicio, pileta de lavar, patios y galerías. Un cuerpo separado: 2 cocheras, caballerizas, pieza alta para el cochero, galpón, gallineros, molino con pozo semisurgente y quinta. Visítese. Títulos perfectos. Informes, 351 San Martín 361 y en Lomas, Avenida Meeks 66.—BRAVO BARROS y Cía. m2

CASAS

TALCAHUANO 289 al 293 Entre Sarmiento y Cangallo. Una gran propiedad de renta en el paraje más central de la metrópoli. Planta baja, 2 pisos altos y subsuelo. Produce $ 20.040 al año. Base, $ 140.000. El comprador deberá continuar con una hipoteca de $ 100.000 que vence el 8 de Junio de 1914 al 8 1/2 o/o, por semestres anticipados.

EL VIERNES 14 de Marzo, á las 3, en nuestro hall, 351 San Martín 361. Ad Corpus.

DISTRIBUCION

PLANTA BAJA: Local para negocio y patio. Produce con contrato hasta Diciembre de 1915 $ 350 mensuales.

PISOS ALTOS: Departamento con una casa de familia independiente, con vestíbulo, sala, comedor, 3 habitaciones, baño, cocina con económica y 2 piezas altas de servicio y corredor. Produce $ 280, $ 380 y $ 500 mensuales el departamento del segundo piso está desocupado.

SUBSUELO: Local con entrada, sanguán independiente y pieza de portero. Está desocupado. Ofrecen $ 160 mensuales de alquiler.

CONSTRUCCION: —Muy sólida, frente piedra artificial, puertas, vidrieras y balcones de hierro y cristales, portiñas y celosías metálicas. Según convenido de mosáicos, puertas cancel de cristales, ascensor, escaleras de mármol, pinturas al óleo, cielos rasos de yeso, empapelados, pisos pino de tea encerados, carpintería de cedro, celosías metálicas, mosáicos extranjeros, instalaciones de luz eléctrica y obras sanitarias. Visítese. Títulos perfectos. Informes, 351 San Martín 361. — BRAVO BARROS y Cía. f28

EN EL CENTRO DEL CABALLITO. Un lote en la calle Yerbal 1144, entre Paysandú y Espinosa, con contrafrente á la vía del ferrocarril. A 1 cuadra de la Avenida Rivadavia y á 2 de la estación Caballito. En vías de edificios. Base definitiva $ 30 la vara, pagaderos, 10.000 al contado, $ 10.000 á seis meses y el resto á un año (sin garantía hipotecaria y 8 por ciento por semestres anticipados.

EL VIERNES 14 de Marzo, á las 5 de la tarde, en nuestro hall, 351 San Martín 361, 9 varas por 67.80. Superficie, 607.80 v. c. Disponible para el 30 por ciento del contado. Títulos perfectos. Las escrituras deberán firmarse antes del 10 de Abril próximo. Informes, 351 San Martín 361.—BRAVO BARROS y Cía. m1

EN EL CENTRO DEL CABALLITO. Un lote en la calle Yerbal 1144, entre Paysandú y Espinosa, con contrafrente á la vía del ferrocarril. A 1 cuadra de la Avenida Rivadavia y á 2 de la estación Caballito. En vías de edificios. Base definitiva $ 30 la vara, pagaderos, 10.000 al contado, $ 10.000 á seis meses y el resto á un año (sin garantía hipotecaria y 8 por ciento por semestres anticipados.

EL VIERNES 14 de Marzo, á las 5 de la tarde, en nuestro hall, 351 San Martín 361, 9 varas por 67.80. Superficie, 607.80 v. c. Disponible para el 30 por ciento del contado. Títulos perfectos. Las escrituras deberán firmarse antes del 10 de Abril próximo. Informes, 351 San Martín 361.—BRAVO BARROS y Cía. m1

TERRENOS EN OLIVOS. — A 8 cuadras de la estación, á cuatro de la de Florida y de la plaza. Tres lotes de dimensiones especiales. Calle Sin Nombre entre Flora Pellisa y la quinta de la señora Pellisa de Rodríguez. Sobre la barranca y con espléndida vista al Río de la Plata. Sin baño. Mitad al contado, mitad á seis meses de plazo, con garantía hipotecaria y 8 por ciento de interés por semestres adelantado.

EL DOMINGO 9 de Marzo á las 5 en los mismos terrenos. Miden de 11.04 á 19v05 de frente por 48 varas de fondo. Superficies de 529 á 817 varas cuadradas. Escrituras por la oficina de Juan M. Gutiérrez. Títulos perfectos. Informes y planos, 351 San Martín 361 ó en Belgrano, Cabildo 1978.—BRAVO BARROS y Cía. m1

TERRENO CENTRAL en Belgrano.—Echeverría 2164, entre Arcos y Cuba. El mejor lote de terreno que puede adquirirse en ese sitio predilecto. A pocos metros de la plaza y de la iglesia. A 3 cuadras del paseo de la Barranca y á 4 de la estación. Para una construcción de lujo ó un gran edificio de renta. Sin base, á tanto la vara, mitad al contado y el saldo en dos cuotas iguales á 9 y 15 meses de plazo con pagarés hipotecarios y 7 por ciento anual, por trimestres adelantados.

EL DOMINGO 9 de Marzo, á las 4 de la tarde, en la misma propiedad, 10 varas por 56.1064 v. c. Títulos perfectos. Informes y planos, 351 San Martín 361 ó en Belgrano, Cabildo 1978.—BRAVO BARROS y Cía. m1

TERRENOS

TERRENOS EN NECOCHEA —Dos amplias fracciones. Una de 6.666 y la otra de 13.333 v. c., en las quintas 78 y 157. Venta decidida por liquidación.

EL SABADO 15 de Marzo, á las 3 de la tarde, en nuestro hall, 351 San Martín 361.

EN LA QUINTA 78—La mañana Este con 13.333 v. c. Sobre las barrancas que dan nacimiento en el río Quequén, á 7 cuadras de éste y á 10 al N. de la estación del ferrocarril Sud. Terreno llano, de calidad inmejorable. Tiene alrededor de 3.000 eucaliptus de 6 años. Base, $ 0.00 la vara cuadrada.

EN LA QUINTA 157—6.666 varas en la manzana D, una cuadra del tranvía, á igual distancia de la plaza C. y A. 15 cuadras de la plaza principal, del Necochea Hotel y de la p.ya. Paraje de gran porvenir. Base, $ 1.10 la vara. Ambas fracciones se prestan, dada su ubicación, para residencias de verano ó para ganar dinero fraccionándolas. Títulos perfectos. Informes y planos, 351 San Martín 361.—BRAVO BARROS y Cía. m3

40.000 VARAS EN SAN MIGUEL, en 8 lotes de 5.000 varas. Con frentes á las calles Florencio Romero, Muños y dos más sin nombre. En el centro del pueblo. A 6 cuadras de la plaza principal é iglesia, á 7 de la estación del F. C. P. y á 100 metros de la Avenida León Gallardo. Base, $ 0.40 la vara, 1/3 parte al contado y el resto á 1 y 2 años, con hipoteca y 8 1/2 por ciento anual, por semestres anticipados.

EL LUNES 10 de Marzo, á las 5, en nuestro hall, 351 San Martín 361. Miden 60 varas de frente, por 84 de fondo. Cerco de alambre tejido al frente. Títulos perfectos. Escrituras por la oficina de H. Xifra. Informes y planos, á nuestra casa central 6 Cabildo 1978.—BRAVO BARROS y Cía. m3

EN EL CENTRO DE SAN Fernando. La fracción de tierra más notable del pueblo, dividida en 5 lotes. Con frente á las calles Constitución, 8 de Febrero y García Mansilla (antes Arcuchón). A tres cuadras de la plaza y 4 de la estación del F. C. C. A. Venta como judicial, por cuenta y orden de los herederos de doña Carmen Sagasta de Rodríguez. Sin base, á tanto la vara.

EL DOMINGO 16 de Marzo á las 3 en los mismos terrenos. Todos los lotes son de medidas regulares, variando sus superficies entre 350 y 826 v. c. En los lotes 4 y 5 se halla la casa-habitación compuesta de 11 piezas y dependencias y en el lote 5, las cocheras y caballerizas. Títulos perfectos. Escrituras por ante la oficina de don Enrique L. Huergo. Informes y planos, 351 San Martín 361, 6 Cabildo 1978.—BRAVO BARROS y Cía. m5

TERRENOS EN OLIVOS. — A 8 cuadras de la estación, á cuatro de la de Florida y de la plaza. Tres lotes de dimensiones especiales. Calle Sin Nombre entre Flora Pellisa y la quinta de la señora Pellisa de Rodríguez. Sobre la barranca y con espléndida vista al Río de la Plata. Sin baño. Mitad al contado, mitad á seis meses de plazo, con garantía hipotecaria y 8 por ciento de interés por semestres adelantado.

EL DOMINGO 9 de Marzo á las 5 en los mismos terrenos. Miden de 11.04 á 19v05 de frente por 48 varas de fondo. Superficies de 529 á 817 varas cuadradas. Escrituras por la oficina de Juan M. Gutiérrez. Títulos perfectos. Informes y planos, 351 San Martín 361 ó en Belgrano, Cabildo 1978.—BRAVO BARROS y Cía. m1

TERRENOS EN TEMPERLEY.—6 lotes calle Liniers esquina Vicente López. A una cuadra de la calle 25 de Mayo (empedrada) y con tranvía á Villa Turdera) á 6 de la estación del tranvía eléctrico de la avenida Meeks. Base, pesos 3.50 la vara, 1/4 parte al contado y el resto á 1, 2 y 3 años con hipoteca y sin interés.

EL DOMINGO 9 de Marzo, á las 3 de la tarde, en los mismos terrenos. Miden de 12 á 19.20 varas de frente por 30.45 y 70.45 de fondo. Superficies de 365 á 1.358 v. c. Son terrenos altos, cultivados, cercados de alambre tejido y rodeados de casas-quintas. Títulos perfectos. Escrituras por la oficina de don Pascual A. Gargiulo. Informes y planos, 351 San Martín 361 y en Lomas, Avenida Meeks 66.—BRAVO BARROS y Cía. m2

40.000 VARAS EN SAN MIGUEL, en 8 lotes de 5.000 varas. Con frentes á las calles Florencio Romero, Muños y dos más sin nombre. En el centro del pueblo. A 6 cuadras de la plaza principal é iglesia, á 7 de la estación del F. C. P. y á 100 metros de la Avenida León Gallardo. Base, $ 0.40 la vara, 1/3 parte al contado y el resto á 1 y 2 años, con hipoteca y 8 1/2 por ciento anual, por semestres anticipados.

EL LUNES 10 de Marzo, á las 5, en nuestro hall, 351 San Martín 361. Miden 60 varas de frente, por 84 de fondo. Cerco de alambre tejido al frente. Títulos perfectos. Escrituras por la oficina de H. Xifra. Informes y planos, á nuestra casa central 6 Cabildo 1978.—BRAVO BARROS y Cía. m3

ESQUINA CENTRAL EN Lomas.—Calles Italia y Sixto Fernández. A 1 cuadra del bulevar Necochea. A 2 de la Avenida Meeks y del tranvía eléctrico y á 8 de la estación. Base, $ 5 la vara. 1/3 parte al contado y el resto á 6 y 12 meses con hipoteca y sin interés.

EL DOMINGO 9 de Marzo, á las 4 p. m. en el mismo terreno. 18.32 varas á Italia por 41.57 á Sixto Fernández, 40v76 en el costado Norte y 9v44 en el otro costado. 578.96 v. c. Tiene cerco tejido y vereda al frente. Títulos perfectos. Informes y planos, 351 San Martín 361 y en Lomas, avenida Meeks 66.—BRAVO BARROS y Cía. m1

EN EL CENTRO DEL CABALLITO.—Un lote en la calle Yerbal 1144, entre Paysandú y Espinosa, con contrafrente á la vía del ferrocarril. A 1 cuadra de la Avenida Rivadavia y á 2 de la estación Caballito. En vías de edificios. Base definitiva $ 30 la vara, pagaderos, 10.000 al contado, $ 10.000 á seis meses y el resto á un año (sin garantía hipotecaria y 8 por ciento por semestres anticipados.

EL VIERNES 14 de Marzo, á las 5 de la tarde, en nuestro hall, 351 San Martín 361, 9 varas por 67.80. Superficie, 607.80 v. c. Disponible para el 30 por ciento del contado. Títulos perfectos. Las escrituras deberán firmarse antes del 10 de Abril próximo. Informes, 351 San Martín 361.—BRAVO BARROS y Cía. m1

CHACRAS EN HALSEY.—Partido de General Pinto, parte de las remitidas campos del antiguo establecimiento La Adela, 896 hectáreas de las tierras más ricas del Oeste de la provincia de Buenos Aires, aptas para el cultivo de la alfalfa, de la agricultura en general y para la siembra de la alfalfa, con aguas dulces á 4 y 5 metros. Una legua al E. de la estación Halsey, límite del ferrocarril Gral. Roca. Inmejorable, por la decidida agricultura é invernadas, habiendo 200 hectáreas de alfalfa, cercamientos con más de 3 leguas de alambrados con superficies de 21 á 217 hectáreas todos con frentes á calles. Base 100 pesos la hectárea.

EL SABADO 15 de Marzo á las 4 en nuestro hall, 351 San Martín 361. Halsey, cerca del ferrocarril. Pedro Bruce. Lindan con Tejeda, Orcoden, Briones y Vega. Son cuatro hermosas suertes de 2.000 metros de frente por 4.000 de fondo, separadas por postes de quebracho, seis hilos de alambre y una de púa. Dividido en cinco potreros. Distribuídos en los lotes existen una población con techo de hierro, molino con tanque australiano, pozos, jagüel y bebederos de material en la estación Halsey, donde todos los colonos van á buscar sus boletos. Base, $ 100 la hectárea. Se entregarán en cosecha. Títulos perfectos. Escrituras en Halsey, á 6 en Buenos Aires, por la oficina de don Natalio Mantany. Interesa y planos 351 San Martín 361.—BRAVO BARROS y Cía. m1

JUDICIAL CAMPO EN CHIVILCOY.—Conocido por de Roger. S

Bravo Barros & Cía.

*PUEBLO Y COLONIA MA-*nuel José Cobo. Parte de las reputadas tierras de los establecimientos "La Beba" y Las Bahrancas". En la estación Lezama del F. C. del Sud, partido de Chascomús. 2.500 hectáreas divididas en solares, quintas y chacras. Tierras excepcionales. Huertas, quintas, chacras, cabañas, granjas, cremerías y todas las industrias rurales, siendo allí la mejor de las ubicaciones. Liquidación resuelta, sin base, con opción amplia. 30 o|o al contado y el resto en cuatro cuotas iguales á uno, dos, tres y cuatro años de plazo, con garantía hipotecaria y 7 o|o de interés.

EL DOMINGO 9 de Marzo á la 1 de la tarde en la estación Lezama, ferrocarril del Sud, (Ramal Nueva). La venta comprende 63 manzanas divididas en fracciones de todos tamaños, 114 quintas con superficies desde 1 hasta 6 hectáreas, y 42 chacras desde 12 á 32 hectáreas, todas con frente á calles. En la manzana 88, frente á la estación existe un edificio en cal, compuesto de salón para negocio, comedor, billar, 6 piezas, baño, 2 piezas de servicio y cocina. Cochera de madera y galpón de vino. Lo compra este Hotel. Centenario, sin cuerpo separado existe otra habitación de 8 piezas, cocina y galería. Se entregarán amojonadas en seguida del remate. Títulos perfectos. Todo listo y en orden. Escrituras en Buenos Aires, oficina de don José Agustín Novaro, en Chascomús, oficina del señor Angel Olmos. El día del remate correrá un tren expreso de Lezama á Constitución que parará en las estaciones Chascomús, Altamirano y Parravicini á fin de volver en el día. Los interesados en asistir al remate deberán tomar el tren que sale de Constitución á las 7 y 10 de la mañana y que llega á Lezama á las 10 y 32. El referido tren llevará un coche restaurant que quedará en Lezama hasta la terminación del remate. Seña 5 o|o. Comisión 2 o|o. Informes y planos, 351 San Martín 361. —BRAVO BARROS y Cía.

PUEBLO Y COLONIA 80 DE Agosto. En el partido de Trenque Lauquen. Liquidación final. El saldo de las chacras, quintas y solares que rodean la estación 80 de Agosto del F. C. Oeste (ramal de Pehuajó á Trenque Lauquen). A 7 leguas al SE. de Trenque Lauquen y á 16 al Oeste de Pehuajó. Parte de los campos conocidos por La Fortuna. Las tierras más fértiles del centro Oeste de la provincia y las más especiales para la alfalfa y todas las clases de cereales. En el centro de una inmensa red de ferrocarriles, que la ponen en comunicación directa con los principales puertos de embarque y mercados de consumo. Entre establecimientos importantes y grandes colonias en plena explotación. Venta por liquidación final, en lotes de solares, quintas y chacras, con superficies desde 3 hasta 75 hectáreas, con opción amplia. Sin base. A cualquier precio.

EL DOMINGO 23 de Marzo á la 1 en la estación 80 de Agosto. Forma de pago: El importe de las chacras puede pagarse así: 3 o|o en el acto del remate, 22 o|o al contado al escriturar y el 70 o|o restante en 5 cuotas anuales de 14 o|o cada una con garantía hipotecaria y 8 o|o de interés anual. Los solares y quintas se pagarán 5 o|o en el remate, 32 o|o al escriturar, 30 o|o á un año y 30 o|o á dos años de plazo. División: Las chacras tienen superficies de 40 á 75 hectáreas. Las quintas se componen de 2, 3 y 5 hectáreas. Los solares del pueblo de 1.050 á 1.500 metros cuadrados. En todo el campo al agua en dulce y se halla de 3 á 5 metros. 30 de Agosto es un pueblo hecho, donde el comercio ha adquirido y adquiere día á día mayor impulso y animación. Las fracciones se entregarán amojonadas en seguida del remate. Títulos perfectos. Las escrituras de los solares y las quintas se otorgarán en Pehuajó por la oficina del señor Pastor H. Victorica, y las de las chacras se extenderán por la oficina de don Horacio Turín, en Buenos Aires. Comisión 2 por ciento. Informes y planos, 351 San Martín 361, Buenos Aires.—BRAVO BARROS y Cía. m4

Los campos de Frías

En Cañada de Gómez

Rodeando la estación Villa Eloisa del F. C. C. A.

4.350 hectáreas en lotes de 16 á 265 hectáreas

PLANO DE UBICACION

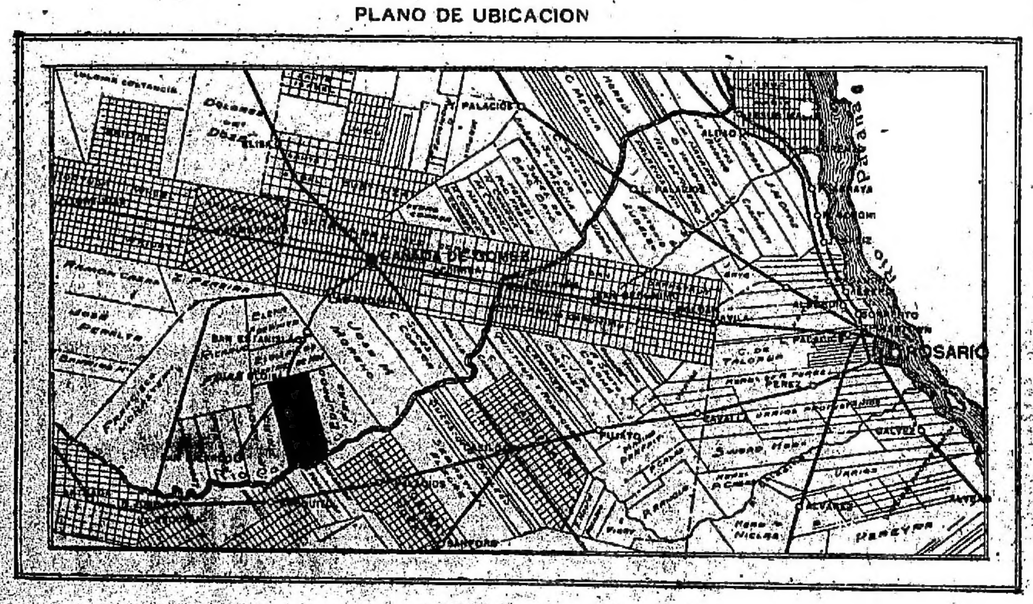

La fracción en venta lleva fondo negro

Sin base - Con opción - A 2 años de plazo

El DOMINGO 23 de MARZO, en CAÑADA de GOMEZ

BRAVO BARROS & Cía.

LOS CAMPOS DE GENERAL Pinto, 1.982 hectáreas que forman parte de los famosos campos del antiguo establecimiento La Filadelfia, solo 20 cuadras al Sur de la estación Blaquier, á dos leguas al SO. de Pichincha y á 4 al Norte de Haley. Tierras excelentes, en su totalidad bajo cultivo (maíz, trigo y lino), con excepción de 650 hectáreas que se encuentran alfalfadas, agua buena á 5 metros. Venta en 230 lotes con superficies de 3 á 117 hectáreas. Base $ 150 la hectárea. Mitad al contado y mitad á un año con pagarés hipotecarios y 7 o|o de interés por semestres anticipados.

EL DOMINGO 30 de Marzo á las la tarde en la estación Blaquier en el hotel de Iarza. Linda con El Rosario de Navarro; Juan Aurabarrena; José Bertil; Bautista Irite y Mercedes C. de Anchorena (hoy varios). Alambrados medianeros en todo el perímetro, con postes de quebracho colorado, seis hilos lisos y uno de puas, siendo algunas divisiones interiores. Tres jagüeles. Hay varios lotes alfalfados y otros sembrados de maíz, trigo y lino. Están arrendados en contrato al 30 o|o de entrega. Los lotes que tienen maíz se entregarán una vez levantada la cosecha y las demás fracciones, en seguida. Se visitan por la estación Blaquier, donde hay carruajes, allí son conocidos por de Bonahora. Títulos perfectos. Escrituras por la oficina de don Antonio Manfany en Haley y en Buenos Aires. Informes y planos, 351 San Martín 361.—BRAVO BARROS y Cía. mé

Suspendido

LOS CAMPOS DE CENTENO en Santa Fe.—El establecimiento La Petrona, en el departamento San Jerónimo, de la provincia de Santa Fe, 1.441 hectáreas en la estación Centeno, del ferrocarril Córdoba y Rosario, lindando con las manzanas del pueblo. En la región privilegiada para maíz y lino, donde la tierra produce el máximum de rendimiento, con cualquier clase de cereal. Todo campo bien sembrado, cercado y alambrado como el mejor de la zona. Venta en fracciones de chacra, con superficies desde 35 hasta 146 hectáreas, con opción amplia y base de $ 180 la hectárea. Pagaderos 25 por ciento al contado y el resto á uno, dos y tres años de plazo, con garantía hipotecaria y 7 por ciento de interés.

EL JUEVES 27 de Marzo, á las 5, en nuestro cam, 351 San Martín 361, Buenos Aires. Las 1.441 hectáreas se componen de dos fracciones separadas, alambradas en todo el perímetro. Una linda con el pueblo y la otra se halla á veinte cuadras justas de la estación. Las primeras, lindan con los señores Garay, Viale y Montenegro y con la estancia El Albión de Fischer. La otra fracción linda con Juan Valls, Garay, L. Nazareno, M. Bertiche, Telesa y Anderson. La segunda fracción donde se encuentra el casco de la estancia está alambrada en cuadros de 100 hectáreas dividida en potreros. La estancia tiene 8 habitaciones, corredores, altillo, pieza de servicio, invernáculo, galpones para hacienda, carnicería, molino y monte. El agua en todo el campo es dulce, exquisita, se halla desde 5 metros. Han sido medidos y se entregarán amojonados en seguida del remate. Títulos perfectos. Escrituras de 1 hectárea que ocupa el casco está arrendado á razón de $ 13.20 la hectárea al año, para agricultura, con contrato que vence en Abril 30 de 1914. Se visita por la estación Centeno. Allí en el pueblo hay facilidades para todos, comercio, carruajes, etc. Títulos perfectos. Escrituras dentro de los treinta días del remate, por la oficina del escribano don Ramón Alegría, en el Rosario ó por el señor Ramón R. Romero en Buenos Aires. Informes y planos 351 San Martín 361.—BRAVO BARROS y Cía. mé

CHACRA en GENERAL PAZ inmediaciones de tierras excelentes para cereales y forrajes, con agua dulcísima á 5 metros de profundidad, en la estación Cañada Verde del ferrocarril de La Plata á Rosario y Ayacucho, 40 pueblo de Rosario, estación Ferrari). Igual distancia de esa estación y á 75 kilómetros de la ciudad de La Plata. Base $ 150 la hectárea, pagadero en contado con dos meses de plazo ó $ 155 en la otra de pagos á 30 y 60 días. Títulos perfectos. Escrituras en Marzo 30 y agua de calle. Tres alfalfares, el 7 por ciento de interés por semestres anticipados.

EL SABADO 29 de Marzo, á las 2, en nuestro cam, 351 San Martín 361. Linda con los señores Hector Basty, Ferla, [illegible] á construirse [illegible] Nueva. Para visitar [illegible] Allí en [illegible] Títulos perfectos. Escrituras dentro de los 30 días del remate, por la oficina del escribano don Enrique Ramos Mejía, en Rosario ó por el señor Ramón R. Romero en Buenos Aires. Informes y planos, 351 San Martín 361.—BRAVO BARROS y Cía. mé

LOS CAMPOS DE CAÑADA de Gómez. Parte de las famosas tierras del establecimiento Santo Domingo, de Frías. 4.850 hectáreas en lotes de 16 á 265 hectáreas, rodeando la estación Villa Eloisa del F. C. C. A. (ramal de Cañada de Gómez á San Ricardo). A sólo 70 kilómetros de la ciudad del Rosario, á una legua al Norte de la estación Arequito, á dos al NE., de San José de la Esquina y á 5 al SO. de Cañada de Gómez. Tierras fertilísimas, las mejores para cereales y alfalfa, como puede comprobarse allí, con agua dulce subterránea desde tres metros. Allí puede comprarse hasta para ganar dinero, fraccionando los lotes en pequeñas quintas y solares. Sin base. Con opción. Tercera parte al contado, tercera parte á un año y tercera parte á dos años de plazo, con garantía hipotecaria y 8 o|o de interés por semestres anticipados.

EL DOMINGO 23 de Marzo á las 2 en Cañada de Gómez, en el salón de la Sociedad Italiana. Es campo excepcional, alto, parejo, apto para toda aplicación rural. Lindan con la vía del F. C. C. Argentino y con los señores Eduardo y Ricardo Frías y doña Eloisa Frías de Martínez de Hoz y con el río Carcarañá. Los lotes han sido medidos y se entregarán amojonados. Están dedicados á la agricultura y arrendados hasta el 1º de Marzo de 1914. Los compradores recibirán hasta esa fecha un concepto de arrendamiento $ 12 y 9 por hectárea, según lote. Para visitarlos, en la estación Villa Eloisa habrá un coche todos los lunes y viernes, desde el 3 de Marzo en adelante. Los que deseen, pueden también visitarlos por la estación San José de la Esquina ó desde Cañada de Gómez. Títulos perfectos. Escrituras, en el Rosario, por ante los escribanos señores Munuce y Convertini. Informes y planos, 351 San Martín 361.—BRAVO BARROS y Cía. mi

*CAMPOS POR MENSUALI-*dades. En la provincia de Mendoza. — A 9 años de plazo. Los campos comprendidos por Agua de Toro, en el departamento San Rafael, subdivididos en 180 lotes con superficies de 618 á 637 hectáreas. A 40 leguas al Sur de San Rafael y á 30 al SO. de la estación y colonia Alvear, con varios proyectos de líneas férreas en la zona, dos de las cuales la de Neuquén á San Rafael y la del F. C. O. á Telén, pasarán muy cerca ó cruzarán estos campos. Terreno llano en general, aplicable á la agricultura y ganadería y en parte, á la siembra de la alfalfa, con pastos variados, y abundantes y agua excelente en todo el campo desde 4 á 18 metros, teniendo además gran número de aguadas naturales de inestimable valor. Están poblados de hace muchos años y en la actualidad pastan allí alrededor de 30.000 cabezas de ganado, vacunos en su mayor parte. Venta directa y liberal, con opción amplia. Base definitiva pesos 65 por mes, cada lote (incluso intereses y amortización) durante 108 meses, suma que reconocen en hipoteca estando pagas ya 9 mensualidades que los compradores deberán devolver (4 en el acto del remate y 5 al escriturar), debiendo abonarse los restantes del 10 al 19 de cada mes. El excedente de la base podrá pagarse á 12, 18 y 24 meses de plazo con garantía hipotecaria y 8 o|o de interés por semestres anticipados. La gran oportunidad de adquirir una ó mas leguas de campo con un desembolso insignificante. Esta operación representa ahorrar mensualmente una pequeña suma de dinero, que en caso de fallecimiento de los interesados, sin mayor sacrificio, significa hacerse propietario de una fracción de campo valiosa que puede llegar á valer una fortuna, pues el dinero empleado en campos de inmediato porvenir y en estas condiciones produce siempre óptimos beneficios.

EL LUNES 31 de Marzo á las 3 p. m. en nuestro hall, 351 San Martín 361. El campo en conjunto, comprende el lote 6, fracciones 1, 2, 3, 4 y 5 del lote 7 y fracciones 1, 2 y 3 del lote 8. Linda: al Norte con William Turnbull y Banco Nacional en liquidación; al Este con la Pampa Central; al Sur, con la Compañía de Tierras de Mendoza (Luis Wateus, Ricardo Haffer y otros) y al Oeste, con Rodríguez Bayabaig y Carlos Frati (hoy varios). Título definitivo aprobado, habiendo sido medidos y amojonados por el ingeniero señor Félix Cordoba. Hay 13 poblaciones y 3 casas de negocio, que pertenecen á los pobladores. Hay además un arroyo de riquísima agua y varios manantiales y aguadas. Los campos se visitan por San Rafael, donde el señor Frati dirigirá á Cañada Seca (42 leguas) y el hotel de Saturnino Castro, que conoce el campo y sus pobladores, siguiendo después por Colonia Las Malvinas; Colonia Francotreguá; Punta del Agua (casa de negocio de Funes); los Frías y La Escondida (casa de negocio de Jaime Soler) donde hay también colegio oficial americano y colegio nacional y se junta el correo. Desde aquí hasta el campo hay 15 leguas de buen camino. Títulos perfectos. Escrituras dentro de los 30 días del remate, por la oficina del escribano don Enrique Ramos Mejía, en el Rosario ó por el señor Ramón R. Romero en Buenos Aires. Informes y planos, 351 San Martín 361.—BRAVO BARROS y Cía. mé

FERIAS PERMANENTES

Remates mensuales en Mercedes (San Luis): 25 de Mayo, F. C. S., Intendente Alvear (Estación Ojeda, F. C. O.); La Nacional F. C. P. y General Pico, F. C. S.

Léanse avisos correspondientes:

EN 25 DE MAYO, F. C. S. (Provincia de Buenos Aires), en las antiguas instalaciones de los señores Gonsáles Rubio, Grau y Cía., primer gran rematería de haciendas generales.

EL MIERCOLES 26 de Marzo, á las 2 de la tarde. Ordenes é informes á nuestro representante en ésa, señor Martiniano Daveil, ó en nuestra casa central, 351 San Martín 361, Buenos Aires. f6

GALVO ERNESTO

EN BELGRANO — 3|4 DE manzana. Avenida Cabildo, Obligado, Paroissien y Manasanares. 18 terrenos en el barrio de más porvenir. Frente á la plaza Balcarce, con doble vía de tranvía Lacroze al frente por la avenida Cabildo, dentro del nuevo radio de cloacas. En una palabra, lo mejor que hoy puede ofrecerse para comercio, para casa habitación ó para especulación. Venta sin base y terminante, á dos años de plazo, quinta parte al contado y el resto en cuatro cuotas iguales á 6 12, 18 y 24 meses con garantía hipotecaria y 8 o|o de interés anual trimestre adelantado.

EL DOMINGO 9 de Marzo á las 3.30 p. m. sobre los terrenos. Títulos perfectos. Las escrituras se otorgarán por ante el escribano don Miguel Vadell. Rivadavia 654. Seña 5 o|o. Comisión 2 o|o. Planos é informes en mi escritorio, Rivadavia 633. —Ernesto Calvo. f23

EN BELGRANO — MOLDES y Nahuel Huapi. Preciosa esquina, entre edificios. 15.35 vs. á Moldes por 22.28 á Nahuel Huapi. Ubicación y dimensiones excepcionales.

EL DOMINGO 9 de Marzo, á las 5 p. m., sobre el terreno y con base de $ 18 la v. c. Reconoce una hipoteca por 4.000 $, al 2 de Octubre 1913, que podrá aceptar el comprador, y el resto al contado. Seña 5 o|o. Comisión 2 o|o. Informes, Rivadavia 633.—Ernesto Calvo. m3

Le y J. Marquez

180 LOTES y 72 CUARTOS de manzana. Un Mármol (Adrogué), próximos á la estación y con frente al tranvía, en 60 meses sin comisión.

LOS DOMINGOS 30 de Marzo y 6 de Abril. Para planos y visitar los terrenos á nuestras escritorios, Balcarce 150 y Viamonte 1881. Después más detalles. v13

E. P. y A. A. Mazzarelli

Escritorio matriz, calle Murillo 654 esquina Acevedo 100

*¡JAMAS USTED HABRA pre-*senciado remates como los que efectuaremos.

EL DOMINGO 9. ¡Lean los avisos! m9

¡Transferido para el domingo 9

22 LOTES, CALLES TAFI Y avenida Campana. 10 por 31 y 40. Base 50 centavos la vara, sobre la entrada principal de los Mataderos. No hay carteles.

EL DOMINGO 9 de Marzo á las 2.30. v9

(Transferido por la lluvia)

24 LOTES, AVENIDA SAN Martín, á 1 cuadra de la avenida y frente al adoquinado. 24 lotes con frentes á las calles Cucha Cucha, Maturín, Añasco, Pumarabio y Cayena y otras. Base $ pesos la vara. A plazos á liquidar. Hay esquinas. No hay carteles. Pidan planos en los terrenos.

EL DOMINGO 9 de Marzo á las 3.30. v9

(Transferido por la lluvia)

LOTES ACEVEDO ENTRE Murillo y Padilla, de 10 por 34 varas cada uno. Base 10 pesos la vara, á plazos, adoquinados, cercos y veredas pagos. No hay carteles.

EL DOMINGO 9 de Marzo á las 5. v9

(Transferido por la lluvia)

TRIUNVIRATO ESQUINA Holmberg para edificar. Mide 11 por 33 varas. Base 10 pesos vara, á plazos, adoquinado pago, tranvías. No hay cartel.

EL DOMINGO 9 de Marzo á las 5.30. v8

V. S. Lobato & Cía.

AVISOS NUEVOS

EN MAR DEL PLATA—2.500 varas en un lote, en la esquina de Avellaneda y Alem, quinta 196. A una cuadra de la Explanada y próximo también al barrio de playa Grande y al Golf. Base pesos 7.50 la v. c. pagadero, tercera parte al contado, tercera parte á seis meses y tercera parte á 1 año con pagarés hipotecario y 7 por ciento de interés anual. Título perfecto.

EL DOMINGO 16 de Marzo á las 11.30 de la mañana, en nuestra sucursal en la Rambla de Mar del Plata. Son 50 varas por 50 ó sean 2.500 v. c. Seña 8 o|o. Comisión 3 o|o. Planos y otros informes, en nuestra casa Rivadavia 639 y en Mar del Plata al señor Rodolfo P. Peracca, sucursal Rambla. —V. S. LOBATO y Cía. m7

MODERNA, PREPARADA para altos. Thorne 484 entre Convención y Directorio, con adoquinado pago, á una cuadra de la importante calle Curapaligue y del tranvía y á 2 de la avenida Provincias Unidas. Lindo barrio de casas de familia. Base 20.000 pesos, inejidida una hipoteca de pesos 15.000 al 8 1|2 o|o, que vence el 21 de Agosto de 1916, con la que deberá cargar el comprador. Título perfecto. Adcorpus.

EL DOMINGO 16 de Marzo á las 3. Mide 10 varas de frente por 26.32 de fondo en un costado, 26.29 en otro y 10.16 en el contrafrente. El edificio, con frente de piedra artificial y balcón con cuchillas metálicas, consta de sala, vestíbulo con pasamanos, escritorio, comedor, 3 dormitorios, cuarto de baño con todos los artefactos, despensa, cocina con intermediarias para agua caliente, una pieza en altos para el servicio, cielo para lavar, etc., cielos rasos de yeso, angulón con mayólicas, puertas de cedro, patios de mosaico, piso de pino tea, agua corriente, cloacas listas para conectar y demás detalles de una buena construcción. Desocupada. Puede visitarse, las llaves al lado, en el número 494. Seña 8 o|o. Comisión 2 o|o. Informes, Rivadavia 639.—V. S. LOBATO y Cía. m7

EN MAR DEL PLATA—LA esquina Alvarado y Viamonte. 1.520 varas á 6 cuadras de la estación nueva, en pasaje muy pintoresco y adelantado. Base pesos 6.60 la vara cuadrada, al contado. Título perfecto.

EL DOMINGO 16 de Marzo á las 11.30 en nuestra sucursal en la Rambla. Es parte de la manzana B, de la quinta 183 y mide 38 varas de frente al NO. sobre Viamonte por 40 al NE. sobre Alvarado. Superficie 1.520 v. c. Seña 8 o|o. Comisión 2 o|o. Planos é informes, en nuestra casa, Rivadavia 639 ó al señor Rodolfo P. Peracca en la sucursal en la Rambla de Mar del Plata.—V. S. LOBATO y Cía. m7

CASAS

GORRITI ENTRE GODOY Cruz y Darwin.—Terreno amplio en barrio muy edificado y á 3 cuadras del bulevar Rivera. Base, $ 12 v. c. al contado. Título perfecto.

EL DOMINGO 9 de Marzo, á las 4. Mide 8.66 varas de frente por 53.90 de fondo, teniendo en el otro costado, en línea quebrada, 55.40 varas, y en el contrafrente, 15.47. Superficie, 871.33 v. c. La forma del terreno no perjudicaría en nada el edificar y para poner un cerrallón ó un depósito, sería inmejorable. Seña, 8 por ciento. Comisión, 2 por ciento. Informes, Rivadavia 639.—V. S. LOBATO y Cía. m2

JUDICIAL—MALVINAS 465 entre Convención y la Av. Directorio. Nueva, de altos y bajos, en un precioso barrio de familias, al lado de la Avenida Directorio, á dos cuadras de Provincias Unidas y á 1 de Rivadavia, entre compacta edificación moderna. Venía por orden del señor juez doctor Jerónimo Balarino, secretaría del doctor Manuel C. Olmos, en el juicio ejecutivo de doña Angélica Peralta Ramos de Balcarce contra don Nicolás Lloy. Base, pesos 35.000. Título perfecto.

EL DOMINGO 16 de Marzo, á las 4.30 de la tarde, en la misma propiedad. Mide 8.67 metros (10.01 varas) de frente por 34.75 metros (30.92 varas) en un costado, 35.07 metros (26.95 varas) en otro y 8.74 metros (10.14 varas) en el contrafrente. Edificio con frente imitación piedra.

CASA BAJA—Sala, dos dormitorios, comedor, cuarto de baño, cocina y dos piezas para servicio en altos.

CASA ALTA—igual á la baja, más un escritorio. Puertas de calle y cancel de cedro, zaguanes y patios de mosaico, pisos de pino tea, vestíbulos, cloacas internas preparadas para conectar, adoquinado y luz eléctrica, etc. 8 por ciento de seña y á cuenta de precio. Comisión, 2 por ciento. Informes, Rivadavia 639.—V. S. LOBATO y Cía. m2

*TUCUMAN 3087|91 entre Ber-*mejo y Anchorena. Terreno pequeño, con edificio antiguo, á 3 cuadras de Pueyrredón y á 2 de Corrientes y de Córdoba. Venta como judicial por división de condominio. Base, $ 16.000, en hipoteca al 7 por ciento que se vende en Septiembre de 1914 y con la que podrá cargar el comprador. El excedente al contado. Título perfecto. Escrituras por la oficina del señor Ignacio F. Coronado.

EL DOMINGO 9 de Marzo, á las 5. Mide 10 varas de frente por 21. El edificio, aunque de poca importancia, compuesto de sala, 2 piezas, cocina y w. c., produce pesos 105 mensuales; renta que puede aprovecharse hasta que se resuelva edificar la propiedad que corresponde á la importancia del barrio. Seña, 8 por ciento. Comisión, 2 por ciento. Informes, Rivadavia 639.—V. S. LOBATO y Cía. m2

SADI CARNOT 614 ENTRE Humahuaca y Guardia Vieja. Casa de familia, bien ubicada, á una cuadra de Corrientes, en un barrio edificado todo de propiedades modernas. Base, $ 28.000, inafectada una hipoteca de 15.000 $ o|o, hasta el 7 de Junio próximo, prorrogable por dos años más. Título perfecto. Ad Corpus.

El DOMINGO 9 de Marzo, á las 5. Mide 9.93 varas de frente por 29.60 y 9.74 en el contrafrente. Edificio de sala, comedor, 3 dormitorios, baño, cocina, pieza de servicio en altos, w. c. Cielorrasos de yeso, pisos de pino tea, patio de mosaico, cloacas, adoquinado, etc. Seña 8 o|o. Comisión 2 o|o. Informes Rivadavia 639. — V. S. LOBATO y Cía. f28

BILLINGHURST 924, ENTRE Córdoba y San Luis. Casa pequeña, en terreno de muy lindas medidas y ubicación interesante. Venta como judicial, por división de condominio. Base, $ 12.000, en cuya suma se incluye una hipoteca de 5.000 $ al 8 por ciento, que vence el 10 de Octubre próximo, prorrogable por dos años más, y con la que deberá cargar el comprador. Título perfecto. Escrituras por la oficina del señor Ignacio F. Coronado.

EL DOMINGO 9 de Marzo, á las 4.30. Mide 9.60 varas de frente por 14.12 de fondo y 9.80 varas en el contrafrente. Edificio 3 buenas habitaciones, cocina, en altos, cocina y w. c.; cielos rasos de yeso, pisos de pino tea, patio de mosaico, etc. Renta, 90 $. Seña, 8 por ciento. Comisión, 2 por ciento. Informes, Rivadavia 639.—V. S. LOBATO y Cía. m2

*En EL CENTRO MAS VALIO-*so de Belgrano — 3 de Febrero esquina Mendoza. Una casa nueva y lujosa, obra del arquitecto señor Molina y Vedia, y dos amplios lotes de terreno entre grandes paredes medianeras. A una cuadra del paseo de las Barrancas y á tres de la estación del ferrocarril y con tranvías en sus dos frentes. Espléndido barrio, totalmente edificado de palacios y chalets. La casa, situada en la calle 3 de Febrero 2230, se venderá con base de $ 30.000, pudiendo el comprador tomar á su cargo una hipoteca de 12.000 cédulas argentinas á estilo de plaza y abonar el saldo mitad al contado y mitad á un año de plazo con 7 o|o y garantía hipotecaria. Los chalets en la esquina 3 de Febrero y Mendoza, sin base, y pagaderos tercera parte al contado, tercera á 6 meses y tercera á un año, con 8 o|o de interés y garantía hipotecaria. Título perfecto. Escrituras por la oficina de los escribanos señores Huergo y Bedino.

EL DOMINGO 9 de Marzo, á las 4.30 p. m. La casa mide 8.72 varas de frente por 24.66 de fondo y se compone de hall, sala, escritorio y comedor en la planta baja, tres dormitorios y cuarto de baño en altos, y en subsuelo dos salas, cocina con economía, antecocina con pileta para lavar, ascensor montaplatos, dos piezas de servicio y w. c. modernos, azotea adaptable para terraza, cielorrasos de yeso, pisos interiores de ortocior con dibujos, zócalo de mayólicas en todas las habitaciones, herrería artística, escalera de cedro y mármol, baños con artefactos y azulejos ingleses, luz eléctrica, gas, campanillas, instalación completa de teléfonos, el servicio de agua caliente de baños y cocinas, jardines al frente y al fondo, etc.

LOS TERRENOS: El lote de la esquina mide 21.95 varas de frente sobre 3 de Febrero, 15.70 al Sur sobre Mendoza, 15.37 al Norte y 21.10 al Oeste. Superficie 340.83 v. c. El lote calle Mendoza entre 3 de Febrero y O'Higgins, mide 9 varas de frente por 32.10 en un costado y 33.19 al otro. Superficie 199.16 varas cuadradas. Seña 5 o|o. Comisión 3 o|o. Informes y planos, Rivadavia 639. — V. S. LOBATO y Cía. f28

TERRENOS

*EN MAR DEL PLATA, ARE-*nales y Rawson, en 4 lotes: parte de la manzana B, de la quinta 131, á 2 cuadras de la estación, á 4 de la plaza Colón y Paseo General Paz, en una de las situación más interesantes del barrio moderno. Sobre calles adoquinadas. Base $ 15 la v. c. 20 o|o al contado y el resto, á 1, 2, 3 y 4 años de plazo, en cuotas del 20 o|o, con 7 o|o de interés anual. Título perfecto. Escrituras por la oficina del señor Ignacio F. Parada en Mar del Plata, 6, Mario Navarro en Buenos Aires. Seña 5 o|o. Comisión 3 o|o. Informes, Rivadavia 639.—V. S. LOBATO y Cía. m8

*En EL CENTRO MAS VALIO-*so de Belgrano — 3 de Febrero esquina Mendoza. Una casa nueva y lujosa, obra del arquitecto señor Molina y Vedia, y dos amplios lotes de terreno entre grandes paredes medianeras. A una cuadra del paseo de las Barancas y á tres de la estación del ferrocarril y con tranvías en sus dos frentes. Espléndido barrio, totalmente edificado de palacios y chalets. La casa, situada en la calle 3 de Febrero 2230, se venderá con base de $ 30.000, pudiendo el comprador tomar á su cargo una hipoteca de 12.000 cédulas argentinas á estilo de plaza y abonar el saldo mitad al contado y mitad á un año de plazo con 7 o|o y garantía hipotecaria. Los chalets en la esquina 3 de Febrero y Mendoza, sin base, y pagaderos tercera parte al contado, tercera á 6 meses y tercera á un año, con 8 o|o de interés y garantía hipotecaria. Título perfecto. Escrituras por la oficina de los escribanos señores Huergo y Bedino.

EL DOMINGO 9 de Marzo, á las 4, en las mismas propiedades. Unica oportunidad para los empleados y obreros de hacerse propietarios con el mismo alquiler. Condiciones de pago: 4 mensualidades y 2 por ciento de comisión en el acto del remate, 4 mensualidades en el acto de recibir la libreta, dentro de los diez días y las restantes en el Banco de Italia y Río de la Plata. Escrituras ante los escribanos Molina y Arzeno, Maipú 220. Títulos perfectos.—Nota: En la esquina Rivadavia y Segurola habrá automóviles gratis á disposición de los interesados á las 2, á más del servicio público establecido en Segurola á 10 centavos el pasaje. Más datos, á nuestro escritorio, B. Mitre 463.—PIETRANERA y Cía. m2

*JUDICIAL — CASA EN Be-*grano, Juramento 3370, entre Superí y Conde, á una cuadra de la estación Belgrano (Oeste), á media de la plaza y en el barrio de los chalets. Venta ordenada por el señor juez doctor Aureliano Gigena, secretaría Luzuriaga, en el juicio sucesorio de don Servando E. Gómez. Tasación, 17.000 pesos. Base, 2|3 partes, 11.333.33 pesos.

EL DOMINGO 9 de Marzo, á las 5 de la tarde, en la misma propiedad. Mide 8m66 (10 varas) por 36m65 (42v33) y consta de 3 dormitorios, comedor, 2 piezas, cuarto de baño, cocina, dependencias, galería, cielos rasos de yeso, pisos de tea y mosaicos. Gas, agua corriente, jardín al frente y al costado. Adquinado al frente. Seña, 8 por ciento. Comisión, 2 por ciento. Datos, B. Mitre 463.—PIETRANERA y Cía. m2

*EN CABALLITO — LA ES-*quina Méndez de Andés y Guayaquirá. La única sin edificar. A 4 cuadras de Rivadavia y frente al Parque Centenario y Avenida Caona, adoquinada. Base $ 15 a v. c. A largos plazos.

EL DOMINGO 9 de Marzo, á las 4, en el mismo terreno. Mide 8.50 v. á Méndez de Andés por 14.50 á Guayaquirá, con adoquinado por cuenta municipal, veredas y cerco hecho. Entre edificios con medianera á un costado paga. Seña 8 o|o. Comisión 2 o|o. Datos, B. Mitre 463.—Pietranera y Cía. m2

TERRENO EN FLORESTA.— A 3 cuadras de la Av. Rivadavia. Calle Patrón á 20 vs. de la esquina Fonrouge. Rumbo Oeste. Sin base. A plazos.

EL DOMINGO 9 de Marzo, á las 3. Mide 10x40 v. Su proximidad al gran parque Oeste y á la Av. Rivadavia son las mejores recomendaciones de su buena ubicación. Seña, 5 por ciento. Comisión, 2 por ciento. Título perfecto. Más datos, B. Mitre 463.—PIETRANERA y Cía. m2

ROSA C. DE CABRERA

EN GENERAL RODRIGUEZ 40 lotes en 80 mensualidades. Base 1 peso por mes el lote, en el mismo centro del pueblo, ubicación inmejorable, pues este dista 5 cuadras al Norte de la estación, y al NO. de la iglesia y plaza. Los rodean una compacta edificación, lindando con los chalets de una empresa inglesa. Dan frente al bulevar España, calles 2, 4, 15 y bulevares 1 y 13 con superficies que varían de 140 á 700 varas cuadradas. Rodríguez es uno de los pueblos del Oeste que está llamado á ser de los más preferidos y donde las tierras adquirirán gran valor una vez que se terminen las obras de electrificación del F. C. O. Condiciones de la venta: 3 mensualidades y el 2 por ciento de comisión en el acto del remate y 3 más á la entrega de la libreta en mi oficina Victoria 551 dentro de los 10 días de efectuado el remate y las subsiguientes del 10 al 20 de cada mes en el Banco Popular Español en Buenos Aires y Luján. Una vez abonadas 20 mensualidades consecutivas se les entregarán los títulos definitivos por ante las oficinas de los escribanos Rache y Perrer.

EL DOMINGO 16 de Marzo á las 3 p. m. sobre los mismos. Tren gratis de la estación Once de Septiembre á la 1.20. Datos planos y boletos, Rosa C. de Cabrera Victoria número 551. v9

Justo L. Sobbrero y Cía.

*EN VILLA LUGANO — LA-*trasábal 4150 entre Unanué y Strangford. Buena casa, bien situada. Frente al tranvía. Mide 8m40 de frente por 60 metros de fondo. Base pesos 100 hipoteca que reconoce en cédulas argentinas.

EL DOMINGO 9 de Marzo á las 5 p. m. en la misma propiedad compuesta de 3 piezas, servicio, galpón, gallinero, galerías, árboles frutales, etc. Desocupada. Títulos perfectos. Ad Corpus. Seña 5 o|o. Comisión 3 o|o. Informes, Rivadavia 668.—Justo L. Sobbrero y Cía. Al mismo tiempo, un chalet, caballo, guarniciones, etc. — mis y Williams. m6

FRANCISCO RAYNELI é HIJO

1033 Victoria 1033

CASA MODERNA, CALLE Muñiz 1034, entre Metán y Rondeau. A la cuadra de la Av. La Plata, del adoquinado y del tranvía. Mide 10 vs. de frente por 40 vs. fondo. Tiene 3 piezas grandes y 1 chica, muy bien dispuestas y elegantes. Deben visitarla. Base, $ 8000. Seña 8 o|o. Comisión 2 o|o.

EL DOMINGO 9 de Marzo á las 5.30. m2

CASA A PLAZOS, CALLE Portela 440, al lado de la esquina de la Av. Directorio. Mide 10 vs. por 43 vs. de fondo. Tiene 3 grandes piezas, cielorrasos de yeso, galería, mayólicas, frutales, etc., es realmente una linda casa. A 2 cuadras del tranvía y 4 de Rivadavia. Tiene $ 5000 á 14 meses de plazo con 5 o|o interés. Base $ 7000. Seña 8 o|o. Comisión 2 o|o.

EL DOMINGO 9 de Marzo á las 4. — Francisco Rayneli é hijo, Victoria 1033. m2

CASA EN EL CABALLITO, en inmejorables condiciones. Calle Thorne 449, á la cuadra de la Av. Río Cuarto y Curapaligue, 4 cuadras al Sud de Rivadavia. Mide 10 varas de frente por 42 de fondo. Tiene 8 grandes habitaciones, todas modernas, y elegantes, adoquinado pago en una palabra, una casa que se puede pagar con los alquileres y poco desembolso. Tiene pesos 17.500 de deuda al Banco Hogar Argentino por la que se pagan $ 108.25 mln por mes hasta su cancelación. Hay 28 meses pagos y la prima que queda para el comprador. Es un negocio. Base $ 17.500. Seña $ o|o. Comisión 2 o|o.

EL DOMINGO 9 de Marzo á las 4.30. m2

*ESQUINAS EN MENSUALI-*dades. Calle Avellino Díaz 562 y 564 y Doblas, 2 cuadras al O. de Av. La Plata, 2 casas. Miden en conjunto 536 vs. y hay un negocio de almacén, local para otro y 3 salas más, grande sótano, otras habitaciones, todo moderno, bien edificados y en parajo de valor. Tiene $ 22.000 de deuda al Banco Hogar Argentino, la que se paga en mensualidades de $ 190.67, de manera que con el alquiler se para la deuda. Base $ 22.000. Seña 8 o|o. Comisión 2 o|o.

EL DOMINGO 9 de Marzo á las 5. m2

CASA MODERNA — CALLE Metán 4267, al lado de la esquina de

Publio C. Massini & Cía.

CASAS

PROPIEDAD CALLE AMAMBAY 361 entre las de Bogotá y avenida Avellaneda. Barrio de gran porvenir, con adoquinado pago á su frente, á 2 cuadras de Rivadavia, 1 de Río de Janeiro y 3 del gran Parque Centenario. Mide 9.81 varas de frente por 26.55 varas de fondo. Consta de 4 dormitorios, cocina, baño y w. c. Esta propiedad reconoce una hipoteca por $ 5.000 á que el comprador podrá continuar con ella ó su cargo, abonando el excedente al contado. Base 11.000 pesos.

EL DOMINGO 9 de Marzo á las 4 p. m. en la misma venderemos esta bien ubicada propiedad que recomendamos la visiten. Renta pesos 90 mensuales. Títulos perfectos. Ad corpus. Seña $ 500. Comisión 2 o|o. Por mayores informes, San Martín 81.—Publio C. Massini y Cía. r28

CABRERA 4480 al 82, entre Alvarez y Aráoz, á 1 cuadra de la avenida Canning y dos de las avenidas Rivera Garzón, muy lindo barrio, moderno. Propiedad en buen estado de conservación, casa-salón de negocio al frente, 2 departamentos de 4 habitaciones cada uno y demás dependencias produciendo en conjunto una renta de 400 pesos mensuales. Mide 10 varas de frente al NE. por 53'69 de fondo; en el costado NO. y 44'60 en el de atrás. Superficie 544 metros. Venta con base de 35.000 pesos, incluyendo en esta suma 20.000 ó|pias argentinas que el comprador tomará á su cargo en forma y estilo de pieza abonando el excedente mitad al contado y mitad á un año de plazo con 8 o|o de interés.

EL DOMINGO 16 de Marzo á las 3 p. m. en nuestra casa, San Martín 81, venderemos esta propiedad que recomendamos á los interesados. Títulos perfectos. Seña 8 o|o. Comisión 2 o|o. Más informes en nuestras oficinas.—Publio C. Massini y Cía. m5

LAS GRANDES CONSTRUCCIONES—La propiedad de renta de mejor estilo de la capital por su distribución y construcción modernísima, sistema americano. Edificio de 5 pisos y subsuelo, compuesto de 20 departamentos lujosos y completamente independientes. En el más lindo barrio de Palermo, entre jardines. Gialabia esquina Cabello 795, á pocos metros de la Avenida Alvear, del gran paseo y de los jardines Zoológico y Botánico, el barrio de más preciosa perspectiva y para mejor vivir. Amplio terreno de 1000 varas cuadradas. Edificio terminado con los materiales más sólidos con ciperas en toda la casa, de acuerdo con las ordenanzas de las obras de salubridad y con tal lujo de detalles que lo consagra como la última palabra en construcciones de renta.

Distribución — 20 departamentos de los cuales 14 son esquinas, pues el edificio está construído con 4 frentes, resultando en consecuencia mucho aire y luz; cada departamento consta de sala, comedor, dormitorios, baños, cocina con económica, heladera, despensa, luz eléctrica, agua caliente, ascensores de familia y de servicio, y cada departamento le corresponde también una pieza de servicio, etc. Produce cada uno $ 250 ó sea en conjunto $ 60.000 más ó menos al año, absolutamente seguros; actualmente están desocupados algunos que no se han alquilado para que con toda comodidad puedan los interesados visitar la propiedad. Venta absolutamente definitiva por división de condominio con la base de $ 400.000 moneda nacional, incluyendo una hipoteca por 300.000 pesos al término de 2 años con 8 o|o, de la que podrá hacerse cargo el comprador abonando el excedente en el acto de la escrituración con títulos perfectos inobjetables. Es toda una oportunidad la presente oferta dada la alta renta y la inmejorable previsión con que se ha dirigido la construcción solidísima de la finca y su detalle cuyo merecido elogio le harán las personas que la visiten.

EL MIERCOLES 12 de Marzo á las 3 p. m. en nuestra casa, San Martín 81 venderemos esta propiedad. Inútil|mos que la visiten en la completa seguridad de que no hay en la capital mejor edificio de renta. Títulos perfectos. Seña 8 o|o. Comisión 2 o|o. Más datos en nuestras oficinas.—Publio C. Massini y Cía. f11

TERRENOS

AVENIDA BELLA VISTA, calles Avalos, Moliere y Otorio. 16 lotes adoquinados y tranvías á la puerta, á pocos metros de la avenida Warnes y de la estación La Paternal, F. C. P., 5 cuadras del Parque del Oeste y con una enorme red de tranvías que en breves minutos trasportan á cualquier punto de la ciudad. Venta en 40 mensualidades sin interés, sin base, á tanto la vara cuadrada, para vender por cualquier precio, dándose posesión con sólo el desembolso de una mensualidad de garantía en el acto del remate y otra más al retirar el título provisional.

EL DOMINGO 16 de Marzo á las 4 de la tarde, entre los mismos terrenos, venderemos estos 16 lotes. Títulos perfectos. Escritura ante el escribano señor Rodolfo Bernardo. Comisión, 2 por ciento. Más datos, San Martín 81.—Publio C. Massini y Cía. f9

En FLORES

16 LOTES 16

con frente á la avenida Alberdi

(antes Campana), calles Portela, Pergamino, Zubiría y otras.

Base, pesos 4.50 la v.c.

POR MENSUALIDADES

El Domingo 9 de Marzo

A LAS 3 P. M.

En los terrenos.

Publio C. Massini & Cía.

TERRENOS EN FLORES — 16 lotes con frente á las calles avenida Alberdi, Echesandia, Portela, Zubiría y Pergamino, á 6 cuadras al Sur de la avenida Directorio, 5 de Provincias Unidas y á 5 de la calle Varela, adoquinada y todas con tranvías. Son los terrenos de más inmediato porvenir del Sur de Flores, con una enorme edificación que los circunda. Son parte de los antiguos terrenos de la quinta Silveyra, que ha sido vendida en lotes y hoy edificados. Venta con la definitiva base de pesos 4.50 la vara cuadrada. Cada lote reconoce deudas que varían de pesos 715 á pesos 3.800 pagaderos en 55 mensualidades que los compradores tomarán á su cargo transfiriéndoseles las libretas respectivas y abonando los excedentes al contado.

EL DOMINGO 9 de Marzo á las 3 p. m. sobre los mismos terrenos venderemos estos 16 lotes que recomendamos. Títulos perfectos. Escrituras ante el señor Enrique de la Villa. Seña 8 o|o. Comisión 2 o|o. Más datos y planos en nuestra casa, San Martín 81.—Publio C. Massini y Cía. f28

EL MEJOR NEGOCIO —Avenida Cabildo, en San Isidro, frente mismo á la estación Boscar del F. C. C. A. recientemente construída y librada al servicio público. La fracción más interesante de toda esa importante avenida (adoquinada hasta el Tigre), tanto por su especial ubicación como por sus medidas, situura, etc. Son 70.000 varas cuadradas á venderse en un block, alambradas y con alumnas construcciones, que constituyen como decimos el mejor negocio para subdividir en pequeños lotes, lo que permite el trazado de calles que ponemos á disposición de los interesados, subdivisión que obtendría gran éxito por ser la primera que se haría en Beccar, allí, en esas un dividido aun ningún terreno. Hablar de la importancia del paraje no es necesario, nadie ignora que es el preferido de esa zona, allí la edificación es moderna y numerosísima, por otra parte tiene un porvenir cierto todo el mundo se convence que en los alrededores de la capital ese punto es el más pintoresco y el más agradable. También existe especular. La venta es casi como judicial, por división de condominio motivo por el cual se ofrece en block con la ínfima base de pesos 2 la vara cuadrada. Reconoce una deuda de pesos 24.236.68 al 26 de Enero de 1914 con 6 o|o de interés que el comprador puede hacerse cargo debiendo el excedente en una mitad al contado y la otra en uno y dos años de plazos con pagarés hipotecarios y 7 o|o de interés. Los fáciles medios de comunicación que tiene el terreno lo recomiendan sin reservas, hay que darse cuenta de lo que significa estar frente á una estación y de una línea tan importante como la del Tigre, además los trabajos del tranvía á ese punto están muy adelantados y pasará por su frente; habría muchas circunstancias favorables al negocio que preferimos las comente el interesado que dedique atención al negocio.

EL MIERCOLES 12 de Marzo á las 3 p. m. en nuestra casa, San Martín 81. Títulos perfectos. Seña 8 o|o. Comisión 2 o|o. Datos y planos en nuestras oficinas.—Publio C. Massini y Cía. f28

ESTACION EL PALOMAR—18 lotes frente mismo al andén de la estación y al camino general al campo de Mayo y á las calles General Pacheco, Urquiza, Federico Mitre y otras. Terrenos altos, bien ubicados, á 40 minutos del Retiro muy próximos al aerodromo del Palomar y entre un núcleo importante de casas nuevas que han trasformado ese pueblo. Venta en 80 mensualidades, sin interés con base de pesos 10 por mes el lote, dándose la posesión inmediata con sólo el pago de una mensualidad de garantía en el acto del remate y otra más al retirar el título provisional. Las escrituras definitivas en otorgarán cuando hayan sido abonadas 40 mensualidades por ante los escribanos señores Huergo y Badino.

EL DOMINGO 16 de Marzo á las 2.30 p. m. sobre los mismos terrenos venderemos estos 18 lotes que recomendamos por su ubicación, facilidades para el pago y por el porvenir que les espera para dentro de un corto plazo. Títulos perfectos. Comisión 2 o|o á cargo del comprador. Más datos y planos en nuestra casa, San Martín 81.—Publio C. Massini y Cía. f24

LO MAS NOTABLE DE OLIVOS—40 lotes con frente á la Avenida Cabildo, en breve con tranvía, y á las calles Tucumán, Córdoba y Gutiérrez, también adoquinada. Es realmente lo mejor de lo mejor, con luz eléctrica en sus frentes, terreno entre edificios, por un costado linda este terreno con la municipalidad de Vicente López. Para mañana vendemos no ciento precios, con preciosa vista y frente á una arteria importantísima como la Avenida Santa Fe, que una la capital con los pueblos del Norte, haciendo de esa avenida el paso obligado de los automóviles. Venta en 40 mensualidades sin interés, sin base, á tanto la vara cuadrada, para realizar, dándose posesión con sólo el desembolso de una mensualidad de garantía en el acto del remate y otra más al retirar el título provisional. Las escrituras definitivas serán otorgadas una vez abonadas 12 mensualidades y por ante el escribano Gutiérrez. Las cuotas mensuales se abonarán en el Banco Germánico de la América del Sur. Títulos perfectos. Comisión, 2 por ciento.

EL DOMINGO 16 de Marzo, á las 3 de la tarde, sobre los mismos venderemos estos 40 lotes. Hay muy poco que agregar á lo ya dicho, quedan muy pocos lotes, los que visiten. Distan 3 cuadras de la estación Mitre, 4 de Borges y 6 de Olivos. El día del remate correrá un tren especial gratis que conducirá á los interesados. Más datos, planos y pasajes en nuestra casa, San Martín 81.—Publio C. Massini y Cía. f9

El Haras del General Giménez

EN RODRIGUEZ, F. C. O.

Un establecimiento moderno

77 hectáreas más ó menos, en el deslinde de los partidos de Moreno y General Rodríguez, á 1 legua de esta última estación y 2.000 metros de los caminos de Pilar á Rodríguez y desde este último punto á San Fernando. Con importantísimas mejoras. Base, $ 900 la hectárea. A dos años de plazo.

El Sábado 15 de Marzo, á las 3 p. m.

En nuestra casa, SAN MARTIN 81.

Publio C. Massini & Cía.

CAMPOS

EN GENERAL RODRIGUEZ, La cabaña del general Jiménez. La más moderna y mejor instalada. En el deslinde de los partidos de Moreno y Rodríguez, á 1 legua de esta última estación y á 2.000 metros de dos caminos muy importantes: el de Pilar á Rodríguez y el de este último punto á San Fernando. Son parte de los antiguos campos de Betti, reconocidos como uno de los mejores de allí. Comprende una cabaña moderna, 77 hectáreas más ó menos con 7.000 metros de alambrados propios, dividido en 10 potreros, 15 hectáreas de alfalfa y el resto todo sumbrado de los mejores pastos. Tiene 4 poblaciones, la principal que consta de 6 habitaciones, amplias galerías de mosaicos de 3 metros de ancho, cuarto de baño, cocina, 2 piezas de servicio, pieza de herramientas, etc. Las otras poblaciones tienen 2 piezas, baño y dependencias. Además casa de peones, con sus respectivos cuartos de baño, w. c. y todos los detalles necesarios. Dispone también de 5 galpones de madera y cinc uno de ellos con 42 boxes y gran depósito de forrajes en el entrepiso; en una palabra un establecimiento fincado con esmero y cuidado en todos los detalles; sus tanques de 5.000, 10.000 y 100.000 litros, gran cantidad de plantaciones forestales, frutales y de adorno, 3 hectáreas de quinta. Venta con base de 900 pesos la hectárea pagadero tercera parte al contado, tercera á un año y tercera á dos años con 7 o|o de interés.

EL SABADO 15 de Marzo á las 3 p. m. en nuestra casa San Martín 81 venderemos esta cabaña cuyo mejor elogio lo harán aquellos que la visiten para lo cual basta con preguntar á cualquier cochero por la cabaña del general Jiménez que es de reputación bien conocida. Títulos perfectos. Seña 8 o|o. Comisión 2 o|o. Más informes y planos en nuestras oficinas.—Publio C. Massini y Cía. f27

EN CORONEL SUAREZ — Chacras, quintas y solares rodeando el pueblo y estación La Primavera, del F. C. de Puerto Belgrano á Rosario, á 25 cuadras de la estación Piñeyro del F. C. Sud y 1 1|2 leguas del pueblo Coronel Suárez. Son las tierras más ricas y feraces de toda la provincia, una de mayor rendimiento y en la ligas más importante del F. C. Sud, en cuanto se refiera á capacidad agrícola y productora. Comprende esta venta 5.000 hectáreas de campo riquísimo, conocido por Las Horquetas, con agua excelente á poca profundidad, libre de tosca y adaptable á todos los destinos y especialmente al cultivo de cereales, distando de los trenes desde Buenos Aires, tiene un servicio local hasta el gran puerto del Sur, (Bahía Blanca) de modo que da fácil salida á sus productos para todos los puntos. Es una venta excepcional, donde los chacareros y agricultores tienen una única oportunidad de adquirir una chacra sin sacrificios y pagar el importe de lo adquirido con los propios rendimientos, quedándose único propietario del campo. La superficie de los lotes varía de 58 á 130 para las chacras, 5 á 35 hectáreas por las quintas, 700 á 1.000 metros por los lotes de pueblo, en cuyo centro se hallan ubicados los sitios para plaza, escuela, comisaría, iglesia, policía, etc. Venta en condiciones verdaderamente de pago, resultemente fácil adquirir. El comprador tomará á su cargo la hipoteca en francos constituída á favor de la sociedad Crédito Territorial Argentino, que debe en el 16 de Junio de 1913 equivalente á 71 pesos por hectárea, al por ciento de interés anual, el excedente que resulte se abonará 5 o|o de seña en el acto del remate, 5 o|o al escriturar antes del 16 de Abril y por el saldo 10 o|o anual, 7 o|o de interés anual, de modo que puede decirse que se compra absolutamente sin dinero. Los lotes de pueblo se venderán en 30 mensualidades, sin interés, con base de pesos 3 por mes el lote, sin más desembolso que dos mensualidades de garantía en el acto del remate y dos más al retirar el título provisional. Las cuotas mensuales se abonarán en cualquiera de las sucursales del Banco de la Provincia de Buenos Aires. Títulos perfectos á satisfacción del comprador. Escrituras ante el escribano señor Luis Lima, avenida de Mayo 605. Comisión 2 o|o á cargo del comprador.

EL MIERCOLES 9 de Abril á las 3 p. m., en nuestra casa San Martín 81; venderemos estas chacras, quintas y solares que constituyen una de las mejores oportunidades de adquirir un pedazo de tierra en una de las zonas más ricas de la provincia. Pídanse informes detallles y planos en nuestra casa San Martín 81. (Buenos Aires) ó en Coronel Suárez al señor Guillermo Magoy Elliff.—Publio C. Massini y Cía. m2

En TRES LOMAS, A 1.000 metros del pueblo y estación Tres Lomas, F. C. P. Una linda chacrita de 100 hectáreas, cultivadas en 3 potreros, con 50 hectáreas de alfalfa nuevo y 50 de rastrojo de avena. Tiene una población de material de 3 piezas con pisos de pino tea, molinos tanque, gran cantidad de álamos, sauces, plantas frutales y de adorno, etc. Tierra de muy buena calidad, todos los alrededores rodeados de chacras, que han sido cultivadas, con muy buenos resultados. Venta con base de pesos 140 la hectárea. Reconoce una deuda de pesos 14.000, que el comprador la abonará mitad al contado y mitad á un año, con 7 o|o de interés anual, el excedente al contado.

EL MIERCOLES 12 de Marzo á las 3 p. m. en nuestra casa, San Martín 81. Títulos perfectos. Seña 8 o|o. Comisión 2 o|o. Más informes y planos en nuestras oficinas.—Publio C. Massini y Cía. m1

JUDICIAL — CHACRA SOBRE LA CAPITAL. En San Vicente. A solo 20 cuadras de la estación del ferrocarril y á dos cuadras del tranvía que une la estación San Vicente con el pueblo del mismo nombre con la seguridad de que el año próximo el F. C. S. construirá otra línea que partirá de San Vicente hasta la estación Villanueva, y se tendrá una nueva estación más cerca aun. Son 31 hectáreas 86 áreas, 42 centiáreas, con frente á tres calles y con alambrado en su perímetro, dividida en 3 potreros, gran cantidad de árboles forestales y frutales, 3 hectáreas de alfalfa y avena, tierra flor riquísima, apta para todos los cultivos con agua dulce y buena especial y muy apropósito para especular subdividiendo en lotes de quintas que serían de fácil colocación y óptimos beneficios. Orden del señor Juez en lo civil y comercial de la capital de la provincia de Buenos Aires, doctor Valentín Fernández Blanco, secretaría del señor Leynal O'Connor, testamentaría de doña Anselma García de López Rojas. Venta en block base pesos 1.200 la hectárea ó sea el 80 o|o de su tasación.

EL MIERCOLES 12 de Marzo á las 3 p. m. en nuestra casa San Martín 81. Existen en la chacra una casa de material con dos habitaciones grandes, corredor de cima, letrina, galpón, coches de paja y cinc, gallinero, etc. Linderos actuales por tres costados con el doctor Zapiola, antes testamentaría Fernández, señor Bergés, antes testamentaría Roldán y quinta del señor Poincavet, antes testamentaría Ortega. Para visitar la propiedad los cocheros de la chacra del doctor López Rojas, ó bien en el tranvía local que lo deja á dos cuadras. Pídase como seña y 5 o|o de nuestra comisión. Mayores informes y planos en nuestras oficinas.—Publio C. Massini y Cía. f28

F. Miguens Rey

TERRENOS EN LANUS — Tucumán entre Madariaga y Venta y media, á 2 cuadras de S. de Buenos Aires y 3 de Ayohuma, ambas con tranvía, espléndido lote, rodeado de buena edificación, 11.75 por 74.52 varas. Venta resuelta. Sin base, á tanto la v. c., pagadero el precio que resulte en 24 meses, sin interés, debiendo entregar el comprador dos mensualidades en el acto de la venta, dos más al recibir el título provisional.

EL DOMINGO 9 de Marzo á las 2.30 sobre el mismo. Título perfecto. Posesión inmediata. Seña 8 o|o. Comisión 2 o|o. Planos y más datos á mi casa, Moreno 502. v9

TERRENO EN VILLA BESA-da (Lanús), Córdoba entre España y Alfonso, á 1 cuadra de Ayohuma y á 2 de avenida Argentina, con tranvía, un lote de notables dimensiones en paraje alto y entre edificación. 27.13 por 30 varas. Venta resuelta. Sin base, á tanto la v. c. pagadero el precio que resulte, 1|2 al contado y 1|2 á un año, sin interés.

EL DOMINGO 9 de Marzo, á las 3.15 cerca el mismo. Títulos perfectos. Seña 8 o|o. Comisión 2 o|o. Datos á mi casa, Moreno 502. v9

TERRENO EN TALLERES — A media cuadra del bulevar General Belgrano, frente á los portones de los grandes talleres del F. C. Sud, [illegible] dimensiones ideales, en un centro importante de población, rodeado de una buena edificación, en lo mejor de Talleres. 9 por 55 varas. Venta resuelta. Sin base, á tanto la v. c., pagadero el precio que resulte, 1|2 al contado y 1|2 á un año, sin interés.

EL DOMINGO 9 de Marzo á las 4 cerca el mismo. Títulos perfectos. Seña 8 o|o. Comisión 2 o|o. Datos á mi casa, Moreno 502. v9

TERRENO EN LANUS — Guido entre Francia y 3 Sargentos, á 4 cuadras de la estación, un notable lote, rodeado de compacta edificación y en el mismo centro de este importante pueblo. 10 por 30 varas. Venta resuelta. Sin base, á tanto la v. c. Pagadero el precio que resulte, 1|2 al contado, y 1|2 á seis meses, sin interés.

EL DOMINGO 9 de Marzo á las 4.30 cerca el mismo. Títulos perfectos. Seña 8 o|o. Comisión 2 o|o. Datos á mi casa, Moreno 502. v9

PUERTO INGENIERO White (Bahía Blanca), sobre este importante puerto, á pocos metros de la estación de F. Sud, una espléndida fracción compuesta de 4.445 varas cuadradas, formando la esquina de las calles 16 y 24, con 61.31 varas de frente, á cada una de ellas, los solares 2, y de la fracción 24, donde la tierra se valoriza hora por hora debido á la importancia é incremento que toma este puerto, segundo de la República. Dimensiones especiales para construir allí grandes depósitos ó casas de comercio ó en su defecto vender en pequeños lotes. Venta en suelta. Sin base, á tanto la vara cuadrada, en un solo lote, pagadero el precio que resulte 1|8 parte al contado, 1|3 parte á un año y 1|8 parte á 2 años con el 7 o|o.

EL LUNES 10 de Marzo á las 3 p. m. en nuestra casa Moreno 502. Títulos perfectos. Seña 8 o|o. Comisión 2 o|o. Planos y más datos á mi casa, Moreno 502. v10

VILLA URQUIZA—GALVAN 3127, buena casa, á plazos.

EL DOMINGO 16 de Marzo, á las 4 en el mismo. Frente detallado. v14

Corvera & Peralta Martínez

CASAS

BUENA CASA EN LOMAS de Zamora. Laprida 615, entre Asara y San Martín á una cuadra de la plaza, tres del bulevar General Rodríguez y 4 cuadras de la estación. Con adoquinado pago y rodeada de compacta edificación. Base, pesos 14.000, incluyendo $ 5.000 créditos hipotecarios. La diferencia entre la hipoteca y el precio podrá abonarse mitad al contado y mitad á uno ó dos años, con 7 o|o de interés.

EL DOMINGO 9 de Marzo á las 5, en la misma propiedad. Mide 20 varas por 65 varas. Consta de 6 habitaciones, 2 piezas de servicio, cuarto de baño cocina y dependencias. Tiene jardín, molino á viento, aguada corrientes y luz eléctrica. Título perfecto. — Corvera y Peralta Martínez. f18

CASA EN FLORES — BONITA y bien situada. Granaderos 482, entre el bulevar Avellaneda y San Eduardo, centro de un barrio moderno y de familias. A 2 cuadras de Rivadavia y rodeada á tranvías, con adoquinado al frente, aguas corrientes y toda clase de elementos de vida á mano. Base, $ 12.000. Reconoce una hipoteca del Banco Hipotecario Nacional que vence en Agosto de 1914 y devenga 8 1|2 por ciento de interés anual.

EL DOMINGO 9 de Marzo, á las 5 de la tarde, en la misma propiedad. Mide 10 varas de frente por 32 varas de fondo en el lado Sur y 21'50 en el lado Norte. Tiene frente de piedra artificial, soguiñan con mosaicos y cuncil, 4 habitaciones, pieza de baño, con revestimientos, cocina, patio con mosaicos, obras de salubridad, etc. Título perfecto.—Corvera y Peralta Martínez.

BUENA CASA EN FLORES—Avenida Provincias Unidas 3856, entre Mariano Acosta y Martínez Castro, centro de uno de los mejores barrios de esa parroquia. Con adoquinado al frente y tranvías de ida y vuelta al centro y á Liniers. El edificio es moderno y bien hecho. Base, pesos 12.000.

EL DOMINGO 9 de Marzo á las 4, en la misma propiedad. Mide 10 varas por 70 varas. Tiene verja de material y hierro y jardín al frente y consta de 8 habitaciones con cielos rasos de yeso y pisos de pino de tea, pieza de baño, cocina, galerías, dos patios con mosaicos, etc. Hay luz y fuerza motriz y gas. Título perfecto.—Corvera y Peralta Martínez. m3

TERRENOS

TERRENO EN CABALLITO, entre los bulevares Río Cuarto y Provincias Unidas, de los que dista una cuadra. Don Cristóbal, entre Rivios y Pichincha. Rodeado de compacta edificación moderna y con tranvías á mano. Las medidas son superiores para la edificación que allí corresponden. Sin base. Tercera parte al contado y el resto por partes iguales á 8, 16 meses, con pagarés hipotecarios. Sin interés.

EL DOMINGO 9 de Marzo, á las 4, en el mismo terreno. Mide 10 varas de frente al Norte por 45 varas de fondo. Título perfecto. — Corvera y Peralta Martínez. f28

CAMPOS

CAMPO EN SALTA — 2.970 hectáreas en el departamento Rivadavia, en el límite con Orán, parte del antiguo campo conocido por El Totoral. Se halla en la fértil región comprendida entre los ríos San Francisco y Bermejo, de tierra exuberante, con montes vallosos de quebracho colorado y blanco, espinillo, palo santo, guayacán, etc., con abras de variadas gramíneas y todas las condiciones para ganadería y agricultura. Dista 11 leguas, al Oeste del pueblo de Rivadavia y á 12 más ó menos de la estación Pichanal de la línea de Perico á Embarcación. Tiene agua buena y muy próxima y está ocupado con hacienda vacuna. Base, $ 5 la hectárea, mitad al contado y mitad á 6 y 12 meses, con 7 o|o de interés anual y garantía hipotecaria.

EL SABADO 15 de Marzo, á las 3, en nuestra casa, 318 San Martín 326. Medidas: 4.500 metros en los costados E. y O. por donde linda con los señores Alejandro Scott y José López, respectivamente, por 6.500 en los lados N. y S., lindando con los señores Alejandro Lanza por el primer rumbo y con don Rafael Manrique por el otro. Título perfecto.—Corvera y Peralta Martínez. mi

ISLA EN BARADERO — 512 hectáreas 76 áreas y 86 centiáreas con frente al arroyo Romero, navegable por la profundidad de sus aguas. Es el lote 154 del plano oficial de la sección V, de las islas del Paraná. Dista 12 kilómetros, más ó menos, en línea recta, de la ciudad de Baradero. Tiene condiciones superiores para ganadería, destino que tiene de tiempo atrás y es apto para plantaciones generales. Linda con la colonia Los Laureles, del señor Santa Marina. Está alambrada en parte y dividido en dos potreros. Tiene una casa de hierro galvanizado de 2 piezas, cocina y galponcito. Base pesos 25 la hectárea. Tercera parte al contado y el resto, en dos cuotas iguales, á 1 y 2 años con 7 o|o de interés anual y garantía hipotecaria.

EL LUNES 10 de Marzo á las 2, en nuestra casa, 318 San Martín 326. Para visitarla conviene ir por Baradero, donde don Juan Arnaldi proporcionará lanchas. Título perfecto. — Corvera y Peralta Martínez.

CAMPO EN CHUBUT — A 12 leguas, próximamente y por camino de la estación Kilómetro 58 de la línea de Comodoro Rivadavia á la colonia Sarmiento y á menos de 20 leguas de Comodoro Rivadavia. 2.500 hectáreas que constituyen el lote pastoril letra C, número 11 de la fracción D, en la sección D. 1, en el ensanche de las tierras de la colonia Escalante, destinadas á colonización con familias, y destinadas á colonización con familias de Buenos Aires. Es campo pastoso, bueno para ovejas, casi todo llano y con zanjones de agua dulce permanente. Base $ 4 la hectárea. Cuarta parte al contado y el resto en cuotas de 25 por ciento á 6, 12 y 18 meses con 6 por ciento de interés anual y garantía hipotecaria.

EL SABADO 15 de Marzo, á las 2, en nuestra casa, 318 San Martín 326. Título perfecto.—Corvera y Peralta Martínez.

ISLA SOBRE RAMALLO — En la sección E. del departamento de Gualeguay, 352 hectáreas, 24 áreas y 36 centiáreas que constituyen el lote número 49 del plano oficial, con frente al río Paraná. Base, pesos 85 la hectárea. Del precio puede quedar en hipoteca $ 3.487, pagadero en 5 anualidades de $ 581.20 cada una, con vencimientos en 25 de Junio de 1918 y en iguales fechas posteriores.

EL LUNES 10 de Marzo, á las 2, en nuestra casa, 318 San Martín 326. Linda al Norte con el lote 9, al E. con el 42, al S. con el río Paraná y al O. con el arroyo González. Escritura: en Buenos Aires, por el señor Gumersindo Busto y en Paraná, por don José Isasi. Título perfecto.—Corvera y Peralta Martínez. ml

J. B. Caroceli

En MERCEDES - B. Aires

Suntuosa propiedad

BASE $ 20.000 v8

EL DIA 9 DE MARZO de 1913 á las 10 a. m. rematará en la ciudad de Mercedes (Buenos Aires), la suntuosa propiedad situada en la calle 29 (avenida General Alvear) y 30 (calle Moreno), frente al Banco de la Nación Argentina, con 600 metros cuadrados de superficie y con la ínfima base de 20.000 pesos, á 2 años de plazo. Lo mejor y única orquídea para la ubicación de una casa bancaria. v8

Arturo Barros y Cía.

SALGUERO, ESQUINA Gelly á 2 cuadras de la Avenida Alvear y "Barrio Parque" y frente á los jardines de Palermo, donde va á formarse el más hermoso núcleo de palacios. Una precioso esquina que mide 17m50 x Salguero por 24m40 Gelly. Base, 12 pesos el varo cuadrado.

EL DOMINGO 9 de Marzo á las 4.30 p. m. en el mismo terreno. Título perfecto. Seña 8 o|o. Comisión 2 o|o. Informes, San Martín 50.—Arturo Barros y Cía. m2

PUEBLO LOZANO

SIGUE LA VENTA PARTICULAR del saldo de las quintas y lotes del pueblo Lozano. Informes, San Martín 50.—Arturo Barros y Cía. v3

JUDICIAL — CALLE DEFENSA 475 al 481 entre Venezuela y Belgrano, en el centro del barrio comercial y de renta de Buenos Aires. Una capacidad y sólida propiedad que mide 10 metros 838 milímetros de frente por 42 metros 898 milímetros de fondo y 9 metros 42 centímetros de contrafrente y lo más que resulte dicho. Banco, $ 12.000.

EL DOMINGO 9 de Marzo, á las 5, en la misma propiedad. Mide 10 v. por 29 v. 82. Tiene buen frente de piedra artificial, con balcones y celosías de hierro, zaguán con mosaicos y mayólicas, vestíbulo, 6 habitaciones con cielorrasos de yeso piso de pino de tea y puertas estilo frisos de cedro, pieza de baño, cocina con lavatorios, patio con mosaicos y marquesina. Jardín rústico al fondo. Puede visitarse en cualquier momento, etc. Título perfecto.—Corvera y Peralta Martínez. m2

Buena CASA HABITACION—A plazos, Avenida Cabildo 933, entre Palpa y Esteco, á una cuadra del bulevar Federico Lacroze, es decir, en el sitio más alto del gran bulevar y dentro de una red de tranvías que conducen á todo rumbo de la ciudad. El edificio de altos y bajos, estilo hotel, es hecho con buenos materiales y constituye una excelente casa para habitación. Base, $ 36.000. Mitad al contado y mitad á un año con 8 por ciento de interés y garantía hipotecaria.

EL DOMINGO 16 de Marzo, á las 5 de la tarde en la propiedad. Mide 10 varas por 42v82 de fondo en el lado NO., 41v44 en el SE., y 9v81 en el contrafrente. Tiene frente de piedra artificial y su distribución es como sigue:

PLANTA BAJA—Sala, escritorio, comedor, pieza de costura, cocina, pieza de servicio, fondo y jardín al frente.

EN ALTOS—Cinco dormitorios, pieza de baño con revestimiento é instalaciones, terraza, etc. Cielos rasos de yeso, pisos de pino de tea, agua corriente, luz eléctrica y gas. Está desocupada y en excelente estado. Puede visitarse en todo momento. Título perfecto.—Corvera y Peralta Martínez. m2

CASA CENTRAL Y BARATA — Bonpland 88, á pocas varas de la Avenida Rivadavia, situación que ofrecen las mayores ventajas para habitación ó para renta. Con adoquinado pago y rodeada de tranvías. Base, $ 15.000, incluyendo una hipoteca de $ 10.000, con la que deberá continuar el comprador, la que vence en Agosto de 1914 y devenga 8 1|2 por ciento de interés anual.

EL DOMINGO 9 de Marzo, á las 5 de la tarde, en la misma propiedad. Mide 10 varas de frente por 32 varas de fondo en el lado Sur y 21v50 en el lado Norte. Tiene frente de piedra artificial, soguiñan con mosaicos y cunceil, 4 habitaciones, pieza de baño, con revestimientos, cocina, patio con mosaicos, obras de salubridad, etc. Título perfecto.—Corvera y Peralta Martínez.

BUENA CASA EN FLORES—Avenida Provincias Unidas 3856, entre Mariano Acosta y Martínez Castro, centro de uno de los mejores barrios de esa parroquia. Con adoquinado al frente y tranvías de ida y vuelta al centro y á Liniers. El edificio es moderno y bien hecho. Base, $ 12.000.

EL DOMINGO 9 de Marzo á las 4, en la misma propiedad. Mide 10 varas por 70 varas. Tiene verja de material y hierro y jardín al frente y consta de 8 habitaciones con cielos rasos de yeso y pisos de pino de tea, pieza de baño, cocina, galerías, dos patios con mosaicos, etc. Hay luz y fuerza motriz y gas. Título perfecto.—Corvera y Peralta Martínez. m3

TERRENOS

TERRENO EN CABALLITO, entre los bulevares Río Cuarto y Provincias Unidas, de los que dista una cuadra. Don Cristóbal, entre Rivios y Pichincha. Rodeado de compacta edificación moderna y con tranvías á mano. Las medidas son superiores para la edificación que allí corresponden. Sin base. Tercera parte al contado y el resto por partes iguales á 8, 16 meses, con pagarés hipotecarios. Sin interés.

EL DOMINGO 9 de Marzo, á las 4, en el mismo terreno. Mide 10 varas de frente al Norte por 45 varas de fondo. Título perfecto. — Corvera y Peralta Martínez. f28

CAMPOS

CAMPO EN SALTA — 2.970 hectáreas en el departamento Rivadavia, en el límite con Orán, parte del antiguo campo conocido por El Totoral. Se halla en la fértil región comprendida entre los ríos San Francisco y Bermejo, de tierra exuberante, con montes vallosos de quebracho colorado y blanco, espinillo, palo santo, guayacán, etc., con abras de variadas gramíneas y todas las condiciones para ganadería y agricultura. Dista 11 leguas, al Oeste del pueblo de Rivadavia y á 12, más ó menos de la estación Pichanal de la línea de Perico á Embarcación. Tiene agua buena y muy próxima y está ocupado con hacienda vacuna. Base, $ 5 la hectárea, mitad al contado y mitad á 6 y 12 meses, con 7 o|o de interés anual y garantía hipotecaria.

EL SABADO 15 de Marzo, á las 3, en nuestra casa, 318 San Martín 326. Medidas: 4.500 metros en los costados E. y O. por donde linda con los señores Alejandro Scott y José López, respectivamente, por 6.500 en los lados N. y S., lindando con los señores Alejandro Lanza por el primer rumbo y con don Rafael Manrique por el otro. Título perfecto.—Corvera y Peralta Martínez. mi

ISLA EN BARADERO — 512 hectáreas 76 áreas y 86 centiáreas con frente al arroyo Romero, navegable por la profundidad de sus aguas. Es el lote 154 del plano oficial de la sección V, de las islas del Paraná. Dista 12 kilómetros, más ó menos, en línea recta, de la ciudad de Baradero. Tiene condiciones superiores para ganadería, destino que tiene de tiempo atrás y es apto para plantaciones generales. Linda con la colonia Los Laureles, del señor Santa Marina. Está alambrada en parte y dividido en dos potreros. Tiene una casa de hierro galvanizado de 2 piezas, cocina y galponcito. Base pesos 25 la hectárea. Tercera parte al contado y el resto, en dos cuotas iguales, á 1 y 2 años con 7 o|o de interés anual y garantía hipotecaria.

EL LUNES 10 de Marzo á las 2, en nuestra casa, 318 San Martín 326. Para visitarla conviene ir por Baradero, donde don Juan Arnaldi proporcionará lanchas. Título perfecto. — Corvera y Peralta Martínez.

CAMPO EN CHUBUT — A 12 leguas, próximamente y por camino de la estación Kilómetro 58 de la línea de Comodoro Rivadavia á la colonia Sarmiento y á menos de 20 leguas de Comodoro Rivadavia. 2.500 hectáreas que constituyen el lote pastoril letra C, número 11 de la fracción D, en la sección D. 1, en el ensanche de las tierras de la colonia Escalante, destinadas á colonización con familias, y destinadas á colonización con familias de Buenos Aires. Es campo pastoso, bueno para ovejas, casi todo llano y con zanjones de agua dulce permanente. Base $ 4 la hectárea. Cuarta parte al contado y el resto en cuotas de 25 por ciento á 6, 12 y 18 meses con 6 por ciento de interés anual y garantía hipotecaria.

EL SABADO 15 de Marzo, á las 2, en nuestra casa, 318 San Martín 326. Título perfecto.—Corvera y Peralta Martínez.

ISLA SOBRE RAMALLO — En la

F. BERETTA & Cía.

Sucesores de LEONI & BERETTA

U. T. 33 Avenida — CORRIENTES 531 — O. T. 4696, Central

EN BANFIELD — 51 *LOTES* de excepcional ubicación á siete cuadras de la estación y rodeados de preciosas quintas como la de Lázaro Costa y otras. Dan frente á las calles General Arenales, Moderna y Peña. Distan solamente 2½ cuadras del adoquinado. Iglesia y tranvía cerca. Para edificar casitas de renta no hay otros similares estos lotes, los que pueden adquirirse hoy mediante un pequeño desembolso mensual. Base pesos 18 por mes el lote en 48 mensualidades sin interés. Seña 2 mensualidades en el acto de la venta y 2 más al retirar la libreta. Comisión 2 o/o.

EL DOMINGO 16 de Marzo á la 1.30. Tren expreso gratis de la estación Constitución. Pida usted planos en nuestra casa, Corrientes 531.—Beretta y Cía. m6

6 CASAS Y 2 CHALETS EN Belgrano, Olazábal esquina Washington á 1 1|2 cuadra de la estación Cabildo, distante 15 minutos del Retiro á una cuadra de la Avenida Monroe y á pocas cuadras del tranvía número 86. Barrio de primer orden, rodeado de casas quintas. Edificación de primer orden, llave en mano. Se compran con lo que se paga de alquiler. Bases desde 12.500 pesos hasta 22.000. Todas tienen cañerías y sólo al contado 4.000 pesos, el resto haciéndose cargo de las 4.000 libres en el acto. Venta en 5 semestres. Venta excepcional para empleados y comerciantes.

EL DOMINGO 16 de Marzo á las 4 sobre las mismas. Pidan planos y folletos. Corrientes 531.—F. Beretta y Cía. m8

ENTRE RIOS 1573|77|79 — Notable propiedad de renta en pleno centro de actividad comercial. Renta 1.000 $ mensuales, con contrato. A pocos metros de la Avenida Casey, mide 10 por 50 varas. Piso sitio, mide 7 formatorios, vestíbulo, baño, piezas de servicio y dependencias, alquilada en 300 $. Piso baja: cuatro departamentos con entrada independiente alquilados á 75 pesos cada uno. Salón de negocio, amplio, con dos habitaciones y dependencias, alquilado en 400 $ con largo contrato. Renta total conjunto: 1.000 $. Venta con 14 bases real de 100.000 $ pagaderos 75.000 en hipoteca que puede amortizarse en 132 mensualidades de $ 867 cada una incluso amortización é intereses, siendo susceptible de cancelarse en cualquier momento. El excedente hasta completar la suma se abonará mitad al contado, mitad á 6 meses de plazo, con el 7 por ciento anual.

EL DOMINGO 30 de Marzo á las 3 de la tarde, sobre la misma. Informes, Corrientes 531.—F. Beretta y Cía. m7

JUDICIAL — EN LANUS — Por disposición del señor juez de primera instancia en lo civil y comercial del departamento de la capital de la provincia, doctor Alfredo del Campillo, se hace saber que han sido nombrados los martilleros públicos Leoni y Beretta, para que el día 12 de Marzo de 1913, procedan á la venta en público remate de los bienes pertenecientes á los autos sucesorios Sario don Justo Germán y Sario don Indalecio, ubicados en el partido de Avellaneda, próximos á la estación Lanús, en la forma siguiente y al contado: Un lote de terreno, manzana 87, bis, lote 48, calle Tucumán núm. 1612, entre Villa Luján y Dehesa, que mide 8 mts. 66 cents. de frente por 16 metros 74 cents. de fondo (incluso una pieza de madera). Tasación $ 1.158,74 c|l. Base de venta $ 951,79 c|l. Al contado. Casa calle Tucumán núm. 2621, que consta de siete piezas de madera, galpón y dependencias, mide su terreno 17 mts. 32 cents. de frente por 53 mts. 17 cents. de fondo. Tasación, $ 6.556.30 c|l. Base de venta, pesos 5.260.04 c|l. al contado. Quinta, calle Tucumán núm. 2581 y calle Sitio de Montevideo entre las calles Italia y Francia, y ésta reconoce dos hipotecas á favor de don Manuel González Fontán por 5.000 $; no reconoce otro gravámen; en la forma siguiente de fraccionamiento, tasación y base para la venta:

Lote A: frentes 5m.66, fondo 70m.46, superficie 410m.16, tasación $ 2.440.73, base de venta, $ 1.952,58. Idem B: frentes 8m.66, fondo 70m.46, superficie 610m.16, tasación $ 2.440.71, base de venta $ 1.952,58. Idem C: frentes 17m.78, fondo 70m.40, superficie 1.251m.29, tasación $ 8.969.44, base de venta, $ 7.191.55. Idem D: frentes 8m.85, fondo irregular, superficie 338m.80, tasación $ 1.846, base de venta $ 1.076,80. Idem E: frentes 8m.65, fondo id. superficie 361m.61, tasación $ 2.447.60, base de venta, pesos 1.158,08. Idem F: frentes 8m.66, fondo id, superficie 378m.58, tasación $ 1.514.72, base de venta $ 1.211,78. Idem G: frentes 8m.66, fondo id, superficie 402m.30, tasación $ 1.612,80, base de venta $ 1.291.04.

La venta se efectuará de acuerdo al plano agregado á fojas 100, otorgándose las escrituras ante el escribano Miguel Angel Arnulis y se hace constar que en el lote C hay un edificio que consta de un gran salón, tres piezas todo de material, un galpón y dependencia. Quedan facultados los martilleros á publicar los avisos y edictos durante 15 días en el "Boletín Oficial" y "El Día" de La Plata, LA PRENSA de la capital federal y hacer todas las publicaciones de estilo. Deberán exigir á los que resulten compradores el diez por ciento de seña y el 2 o|o de comisión. Títulos perfectos y se encuentran en los autos de referencia.—La Plata, Diciembre 26 de 1912.—Enrique C. Cano, secretario.—(Tribunales de La Plata). — El remate se efectuará

EL MIERCOLES 19 de Marzo á las 2 de la tarde, en el salón de ventas, de los señores F. Beretta y Cía., sucesores de Leoni y Beretta, Corrientes 531, capital federal. 128 —

Pasado Mañana

Con base real de $ 3.80

POR MES, EL LOTE

CON 2 ESTACIONES

Toro F.C.C.B.A. (Tranvía Lacroze) — 1473 LOTES — Presidente Derqui F. C. P. en 80 meses

El Domingo 9 de Marzo

Tren gratis de Chacarita á la 1 en punto, parando en Villa Lynch y Caseros.

F. BERETTA Y Cía.

EN PILAR — 1473 *LOTES* sobre la estación Toro, F. C. B. A. y á pocas cuadras de la estación Derqui, F. C. P. ambas líneas se están electrificando hasta el Pilar, acortando el tiempo que hoy se emplea, tienen ubicación á 300 metros de la estación. Rodeadas de casas quintas y en el radio del verdadero pueblo Toro completamente comercial y con vida propia la estación Toro es una de las que más trabaja en la carga de verduras de toda esa zona al mercado de abasto y diariamente se ven centenares de carros haciendo ese transporte, lotes de 500 á 906 v. c. con la ínfima base de pesos 3.80 por mes, lote pagadero en 80 mensualidades sin interés. Seña únicamente 2 meses en el acto del remate 2 más al retirar la libreta. Las mensualidades restantes se abonarán en el Banco de Italia y Río de la Plata. Los títulos definitivos se otorgarán después de abonadas y transcurridas 20 mensualidades, por el escribano señor Tomás Bravo, Av. de Mayo 733, quien de acuerdo con los propietarios del terreno ha resuelto cobrar solamente las siguientes cuotas fijas á los compradores: de 1 á 5 lotes $ 20 por lote; á los de 5 á 10 lotes $ 15 por lote; á los de más de 10 lotes $ 12 por lote. Los demás gastos son por cuenta de los vendedores. El remate se efectuará

EL DOMINGO 9 de Marzo, saliendo un tren especial gratis ida y vuelta á la una en punto de la estación Chacarita. Pidan planos y folletos á nuestra casa, Corrientes 531.—F. Beretta y Cía. m1

UNA GRAN VERDAD

Lo que Vd. compra hoy por centavos

Venderá mañana por pesos

Base 10 Centavos

la vara en 80 meses

EN

MATHEU

F. C. C. A.

A 1 hora de la capital. Próximas á la estación. Tierra alta, de primer orden y buena agua

2.500.000 vs. cs.

en 410 quintas. Colosal remate

El Miércoles 12 de Marzo

á las 3,30 de la tarde y 8,30 de la noche

Pidan planos

F. BERETTA & Cía.

EN MATHEU — 410 *quintas*. Con la ínfima base de 10 centavos la vara. Pradero en 80 mensualidades sin interés, superficies de 2.000 á 25.000 varas cuadradas, entrando edificación y plantaciones, á poca distancia de la estación, de notable ubicación, terrenos conocidos por Lindeiz altos, una gran loma, con frente al amplio camino que va directamente al Centro de Mayo, lindando con las quintas de don Pedro Brisco Márquez y de Tiscornia de un gran porvenir indiscutible, donde puede adquirir tanto el modesto trabajador, el empleado, el comerciante, como el jardinero, aficultor ó el especulador para subdividir en lotes y ganar dinero, pocas veces se presentará una oportunidad de comprar tierra á poca distancia de la capital federal, con la base real de 10 centavos vara, en 80 meses. Lindando con estos terrenos se han vendido lotes pequeños de 300 y 400 varas, á pesos 1.50 vara en 80 meses. Este solo dato justifica la importancia de la operación que ofrecemos: el menos experto en negocios de esta clase puede darse cuenta que cada lote representará una fortuna en el día de mañana. La venta se efectuará

EL MIERCOLES 12 de Marzo, á las 1.30 de la tarde, en nuestro salón de ventas, Corrientes 531, continuando el mismo día á las 8.30 de la noche. Tierra negra inmejorable para cualquier clase de cultivo, para pequeñas quintas, jardines ó granjas, pues con lo que ella puede producir rendirá grandes beneficios á sus compradores, ya se trate de cultivo mismo ó arrendando, para hornos, etc. Seña, 2 mensualidades en el acto del remate, 2 más al retirar la libreta. Títulos perfectos. Comisión 2 por ciento á cargo del comprador. Hoy salen planos é informes á nuestra casa. Pueden visitarse los terrenos tomando el tren en la estación Retiro (vías) el ramal que sale á las 7.35 a. m., y en la estación Matheu preguntar en la casa de comercio del señor Juan B. Bravatti, frente á la estación quien la indicará el terreno. Pidan planos é informes á F. Beretta y Cía. f14

2 CHALETS EN BELGRANO Monroe y Tronador, á 2 cuadras del tranvía número 86, á 7 cuadras de la estación Cabildo, preciosos chalets, edificados en una cuadra de preciosos chalets de altos y bajos, muy confortables. Tronador 2466 y 2454, casi esquina avenida Monroe. Mide cada uno 16.000 incluso 10.000 cédulas el excedente únicamente 2.000 pesos al contado el resto en ocho semestres. Pidan folletos.

EL DOMINGO 16 de Marzo á las 3.30. Sobre los mismos.—F. Beretta y Cía. m4

EN FLORESTA — A 1 cuadra de la estación y 1 cuadra de la plaza. Notable terreno, calle Bacacay entre Motezuma y Chivilcoy, barrio de primer orden de preciosas quintas, es lo mejor que puede ofrecerse. Mide 10x49. Base $ 12 la vara, pagadero 1|3 al contado 1|3 á 6 y 1|3 á 12 meses sin interés. Seña 10 o|o. Comisión 2 o|o.

EL DOMINGO 23 de Marzo á las 3 p. m. en el mismo.—F. Beretta y Cía. m1

EN BELGRANO — SOBRE la misma estación. Notable terreno, calle Echeverría entre avenida Vedia y Monroe, mide 8.66 varas, del andén de la estación, de dimensiones ideales, 17x49 por $2.500. No pesado pedimos igual cantidad rodeado de chalets, terreno, transporte fácil y comodidades y como dimensiones. No pesamos mayores pretensiones. Orden de liquidar por división de condominio. Sin base, remate 1|4 parte al contado y el resto á 6, 12 y 18 meses sin plazo interés 1 o|o y seguros hipotecarios.

EL DOMINGO 9 de Marzo á las 4 de la tarde, en los mismos terrenos. Base, 8 pesos la mensualidad, en 100 meses. Planos, libreta y vía, gratis. Tren gratis de Constitución á las 2 y 4.

EL MIERCOLES 19 de Marzo á las 3.30 de la tarde, en nuestro salón de ventas, Corrientes 531, continuando el mismo día á las 8.30 de la noche. Tierra negra inmejorable para cualquier clase de cultivo, para pequeñas quintas, jardines ó granjas, pues con lo que ella puede producir rendirá grandes beneficios á sus compradores, ya se trate de cultivo mismo ó arrendando, para hornos, etc. Seña, 2 mensualidades en el acto del remate, 2 más al retirar la libreta. Títulos perfectos. Comisión 2 por ciento á cargo del comprador. Hoy salen planos é informes á nuestra casa. Pueden visitarse los terrenos tomando el tren en la estación Retiro (vías) el ramal que sale á las 7.35 a. m., y en la estación Matheu preguntar en la casa de comercio del señor Juan B. Bravatti, frente á la estación quien la indicará el terreno. Pidan planos é informes á F. Beretta y Cía. f14

PUEBLO Y COLONIA CASTEX. Liquidación de chacras, quintas grandes, quintas chicas y solares. El 20 de Marzo de 1913 liquidación de 7.500 hectáreas de chacras, 1.200 hectáreas de quintas grandes y 300 hectáreas de quintas chicas. Unas tierras disponibles en ese importante pueblo. A grandes plazos, base ínfima, única y definitiva, se venderá á cualquier precio sobre la base; chacras pesos 80 la hectárea, quintas grandes 100 pesos, quintas chicas pesos 140, y solares pesos 100 cada uno, pagadero en la siguiente forma: chacras y quintas grandes 10 o|o al firmar el boleto, 15 o|o al escriturar á los diez días, 25 por ciento á 1 año, 25 o|o á 2 años y 25 por ciento á 3 años con 8 o|o de interés adelantado y garantía de la misma tierra, quintas chicas mitad al contado y mitad á seis meses sin interés; solares al contado. Comisión 2 o|o.

EL JUEVES 20 de Marzo, á las 2 p. m. en el mismo pueblo, en el hotel La Pampa, se venderá el saldo de estas tierras que han demostrado en el presente año rindes excepcionales de cereales. Por más datos y planos dirigirse al señor Héctor Cavallini en el pueblo ó á mi escritorio en esta capital federal, Reconquista 545.—E. de Chapeaurouge. f17

2500 HECTAREAS UBICADAS en el ángulo NO. del lote 11, letra A, sección 2a. de la Pampa Central, á dos leguas al Sur de la estación Castex y Ducuf, F. C. O., y quedará á igual distancia de la línea en construcción de Quemú-Quemú al límite de la sección 2a. Están divididas en 4 potreros alambrados en todo su perímetro con siete hilos, alambre de acero Cooper, dos de púa, varillas hierro T, reforzado y tranquera automática; tiene dos pozos calzados con sus respectivas represas de 5.000 litros cada una y bebederos, una población vieja y otra nueva de hierro galvanizado y forro de madera; hay 600 hectáreas de monte virgen, más 6 menos, en un ángulo. Esta tierra es apta para agricultura, libre de tosca y con agua dulce de 15 á 30 metros; hay arrendadas 1.300 hectáreas á muy buenos chacareros, á razón del 18 o|o de la cosecha. Tiene una hipoteca á razón de $ 80 por hectáreas, que vence el año 1915, con el 9 o|o de interés. El comprador tomará el cargo la hipoteca indicada, y el resto 2a. parte al contado, 2a. parte á un año y 3a. parte á 2 años, con el interés del 7 o|o, por semestre adelantado y garantía de segunda hipoteca.

EL DIA 20 de Marzo, á las 2 p. m., en el Hotel La Pampa, del pueblo Castex, venderé esta expléndida fracción de campo, con la sola única de 80 la hectáreas y en las condiciones de pago que más arriba se expresan. Seña 10 o|o. Comisión 5 o|o. Por más datos á mi escritorio, Reconquista 545. m2

Antonio Otero & Cía.

Florencio Varela

El Dgo. 9 de Marzo

Base $ 8 la mensualidad

v8

EN FLORENCIO VARELA —42 grandes lotes á dos cuadras de la estación, á pocos metros de la gran avenida General San Martín, calle Italia, Coronel Falcón y con frente á la vía del ferrocarril.

EL DOMINGO 9 de Marzo á las 3 de la tarde, en los mismos terrenos. Base, 8 pesos la mensualidad, en 100 meses. Planos, libreta y vía, gratis. Tren gratis de Constitución á las 2 y 4.

E. De Chapeaurouge

PAMPA CENTRAL Sección I, lote 21, letra A. Pueblo y colonia Ingeniero Luigi. Sitio de chacras, quintas, solares. Remitanse

EL DOMINGO 16 de Marzo sin base y por lo que den, á las 2 p. m. en el local del Club Social del mismo pueblo. Forma de pago: para chacras y quintas grandes: 10 o|o al firmar el boleto, 30 o|o al escriturar á los 30 días; 30 o|o á un año 20 por ciento á dos años. Interés 7 o|o. Quintas chicas y solares: 10 o|o al firmar el boleto, 25 o|o á los 30 días; 25 o|o á los 6 meses; 25 o|o á los 12 meses y 25 o|o á los 18 meses del remate. Comisión 3 o|o á cargo del comprador. Este pueblo fué inaugurado el 20 de Septiembre de 1910, cuenta hoy arriba de 4.000 habitantes con todas sus autoridades correspondientes, demostrando esto adelanto la inmensa bondad de sus tierras y de su abundante agua dulce.—E. De Chapeaurouge. f24

COLONIA "LA ALFALFA" — Pampa Central. Sección primera, letra A, lote 20, 1.000 hectáreas divididas en chacras de 100 hectáreas cada una, venderé el 16 de Marzo en el local del Club Social de Ingeniero Luiggi, con una base de 30 pesos la hectárea. Arriba de la base venderé á cualquier precio. Esta colonia se encuentra á una legua al Este de Ingeniero Luiggi y ocupa una superficie de diez mil hectáreas todas en explotación. Forma de pago: 10 o|o al firmar el boleto; 30 o|o al escriturar á los 30 días; 30 o|o á un año y 30 o|o á dos años con interés del 8 o|o adelantado. Comisión 3 o|o. Para informes en Ingeniero Luiggi á mi encargado señor E. Puccinelli y en Buenos Aires en mi escritorio Reconquista 545.—E. De Chapeaurouge. f24

PUEBLO Y COLONIA CASTEX. Liquidación de chacras, quintas grandes, quintas chicas y solares. El 20 de Marzo de 1913 liquidación de 7.500 hectáreas de chacras, 1.200 hectáreas de quintas grandes y 300 hectáreas de quintas chicas. Unas tierras disponibles en ese importante pueblo. A grandes plazos, base ínfima, única y definitiva, se venderá á cualquier precio sobre la base; chacras pesos 80 la hectárea, quintas grandes 100 pesos, quintas chicas pesos 140, y solares pesos 100 cada uno, pagadero en la siguiente forma: chacras y quintas grandes 10 o|o al firmar el boleto, 15 o|o al escriturar á los ínfimas días, 25 por ciento á 1 año, 25 o|o á 2 años y 25 por ciento á 3 años con 8 o|o de interés adelantado y garantía de la misma tierra, quintas chicas mitad al contado y mitad á seis meses sin interés; solares al contado. Comisión 2 o|o.

EL JUEVES 20 de Marzo, á las 2 p. m. en el mismo pueblo, en el hotel La Pampa, se venderá el saldo de estas tierras que han demostrado en el presente año rindes excepcionales de cereales. Por más datos y planos dirigirse al señor Héctor Cavallini en el pueblo ó á mi escritorio en esta capital federal, Reconquista 545.—E. de Chapeaurouge. f17

2500 HECTAREAS UBICADAS en el ángulo NO. del lote 11, letra A, sección 2a. de la Pampa Central, á dos leguas al Sur de la estación Castex y Ducuf, F. C. O., y quedará á igual distancia de la línea en construcción de Quemú-Quemú al límite de la sección 2a. Están divididas en 4 potreros alambrados en todo su perímetro con siete hilos, alambre de acero Cooper, dos de púa, varillas hierro T, reforzado y tranquera automática; tiene dos pozos calzados con sus respectivas represas de 5.000 litros cada una y bebederos, una población vieja y otra nueva de hierro galvanizado y forro de madera; hay 600 hectáreas de monte virgen, más ó menos, en un ángulo. Esta tierra es apta para agricultura, libre de tosca y con agua dulce de 15 á 30 metros; hay arrendadas 1.300 hectáreas á muy buenos chacareros, á razón del 18 o|o de la cosecha. Tiene una hipoteca á razón de $ 80 por hectáreas, que vence el año 1915, con el 9 o|o de interés. El comprador tomará el cargo la hipoteca indicada, y el resto 2a. parte al contado, 2a. parte á un año y 3a. parte á 2 años, con el interés del 7 o|o, por semestre adelantado y garantía de segunda hipoteca.

EL DIA 20 de Marzo, á las 2 p. m., en el Hotel La Pampa, del pueblo Castex, venderé esta expléndida fracción de campo, con la sola única de 80 la hectáreas y en las condiciones de pago que más arriba se expresan. Seña 10 o|o. Comisión 5 o|o. Por más datos á mi escritorio, Reconquista 545. m2

El "Tropezón"

Propiedades y terrenos en venta

Tratándose de una localidad nueva en que se dispone de todas las comodidades y en la que fácilmente puede ser apreciada la valorización de la tierra y el porvenir que se privilegiada posición topográfica le depara, puede llegarse á la conclusión de que constituye un negocio de provechoso resultado, la adquisición de casas y terrenos tan bien ubicados y mayormente, efectuada en condiciones que la ponen al alcance de todos. Suprimiendo elogios, pues esta hermosa villa no los requiere, ni la prolijidad de las construcciones en venta las exige, nos limitaremos á recomendar, muy especialmente, á todos los que buscan ubicaciones descollantes, que hagan una visita á "El Tropezón" para poder apreciar en toda su importancia el negocio que se les presenta.

Léase el aviso de las casas y terrenos que venderemos el

DOMINGO PROXIMO

en esta pintoresca villa.

Bacigaluppi & Rúa.

AVISOS NUEVOS

22 LOTES EN 36 MESES SIN interés en Mar del Plata, en la chacra 24, sobre el bulevar Colón. Base pesos 2.50 la v. c. Después detalles.—Bacigaluppi y Rúa. Rte.

EL DGO. 30 de Marzo á las 4 en los mismos. m7

CASAS

COMO JUDICIAL — EN SAN Martín, parada El Tropezón (F. C. C. B. A.) Una casa-quinta, 3 casas y 5 lotes de terreno á 16 metros del tranvía Lacroze y en medio de la más importante edificación de esta floreciente villa. Las propiedades se hallan edificadas en terrenos regulares, cuyas superficies oscilan entre 300 y 2.500 v. c. y construídas á todo costo. Los lotes de terreno se encuentran lindando con las casas y varían las superficies entre 300 y 500 v. c. La venta responde á una liquidación terminante, pues su dueño se ausenta á Europa. Sin base, á 5 años de plazo. Los que deseen datos completos, pueden solicitarlos personalmente ó por carta y folletos ilustrativos á nuestra casa, Avenida de Mayo 672-82.—Bacigaluppi y Rúa. Rte. 3900.

EL DGO. 9 de Marzo, á las 4, tren gratis de la estación Fco. Lacroze (Chacarita), á las 3.30. f23

POR ORDEN DE LOS SIN- dicos señores Antonio Pepe y Antonio Gelabert, en el concurso José Llabrés é hijos, procederemos á la venta en público remate de dos terrenos situados en esta capital, en el partido denominado Nuevos Mataderos y designados con los números 7 de la manzana 2 y 22 de la manzana A; dando frente el primero á la Avenida Asamblea, entre las de Fonrouge y Pola. Mide 8m66 por 37m58 y 28m86 en sus costados y el segundo con frente á las calles Campana, entre las de Larrazábal y Olden, mide 8m66 de frente por 28m84 de fondo, cuyo asunto se tramita por ante el juzgado del doctor Avellaneda, secretaría Bunge Guerrico, Base, $ 2.50 la vara cuadrada al contado. La ubicación es excepcional en medio de mucha edificación y á pocas cuadras de los bulevares San Fernando, Larrazábal y otros. Exigiremos el 8 por ciento á cuenta de precio y el 2 por ciento de nuestra comisión. Más datos y planos, Av. de Mayo 672-82.—Bacigaluppi y Rúa.—Rte. 3936.

EL DOMINGO 9 de Marzo, á las 3, en los mismos. m8

EN BAHIA BLANCA, Villa Harding Green. Las chacras 260 y 355, en cuartos de manzana y fracciones grandes. En 100 mensualidades y otros plazos. Base, pesos 7 por mes los cuartos de manzana y 15 centavos vara cuadrada las fracciones después mayores detalles.—Bacigaluppi y Rúa.—Rte. 3922.

EL JUEVES 27 de Marzo, á las 4, en nuestra casa. f21

TERRENOS

EN VILLA PUEYRREDON — 2 terrenos centrales, á largos plazos. Calle Ladines entre Sud América y Bolivia. Miden 10x31.32 vs. cjno. Base 7 $ v|c. 1|5 parte al contado, 1|5 parte á 6 meses, 1|5 á 12, 1|5 á 18 y 1|5 á 24 meses, con pagarés hipotecarios. Distan 150 metros exactos de la estación del F. C., y se hallan en el paraje más alto y poblado de esa zona que forma uno de los barrios de mayor porvenir de la capital. Más datos, Av. de Mayo 672|82.—Bacigaluppi y Rúa. Rte. 3937.

EL DGO. 9 de Marzo, á las 4. m2

EN FLORES — UN PRECIO- so terreno. Zubiría entre Culpina y Castañón. Forma parte de la antigua quinta de Ferravicini. Mide 10x64,28 vs. Base, pesos $ 45.22 c|u., que cargará el comprador y el excedente al contado. A 1 cuadra de Varela. 2 de Campana, 6 de Directorio y 8 de P. Unidas, con tranvías á todas direcciones. Orden terminante de venta. Datos y planos, Av. de Mayo 672|82.—Bacigaluppi y Rúa. Rte. 3934.

EL DGO. 9 de Marzo, á las 3.30. m1

54 LOTES y UNA CASA quin- ta, en Banfield, Villa Recreo, con frente á la estación del tranvía de Banfield pasando de éste por frente á los terrenos. A 12 cuadras de la estación Banfield y rodeados por las villas Benques, Talleres, Barceló y otras. En 30 meses, sin interés. Bases $ 9 y 7 por mes, y sin base la quinta. Después detalles.—Bacigaluppi y Rúa. Rte. 3955.

EL DGO. 23 de Marzo á las 3. Tren gratis. m2

A. B y B.

AURELIO BERRO y BUJAN

EN LA PROVINCIA DE Bs. Aires (partidos de Pehuajó y Pellegrini). Dos grandes remates, á saber:

EL 20 de Marzo, en Pehuajó, 9.750 hectáreas, lindando con la Cooperativa Agrícola, sobre Francisco Madero, F. C. O. á cuadras de la estación Kilómetro 422 del ferrocarril á Meridiano Quinto y próximas á otras estaciones de los ferrocarriles Rosario á Puerto Belgrano y Compañía General de la Provincia de Buenos Aires. Venta en lotes de chacras de 100 hectáreas cada uno, pagadero mitad al contado y mitad en cinco anualidades iguales, con 8 por ciento de interés anual, pagadero por año adelantado. En Abril: en Bocayuva, nueva estación del ferrocarril del Oeste, entre Dyrdale, hoy Pellegrini y Mar y Laguna F. C. O.) 5.000 hectáreas divididas en solares, quintas y chacras, los primeros al contado, y las quintas y chacras 1|3 al contado y 1|3 en cinco anualidades iguales, con 8 por ciento anual de interés, pagadero por año adelantado. Ambos campos con riquísima agua dulce á tres metros de profundidad. Operaremos personalmente detalles y planos.—Aurelio Berro y Bujan, Maipú 255. v8

Carlos S. Velardo

A UNA CUADRA DE RIVA- davia, frente á los talleres de Liniers y á 4 cuadras de la estación Villa Luro, lo que quiere decir tren y tranvía casi á la puerta, dos magníficas esquinas, una Miralla y Ramón Falcón y otra Ramón Falcón y Pola y tres lotes sobre esta última. A 40 metros de Rivadavia. En la zona donde que se desarrollado más intensamente la edificación con venta rápida con una gran cantidad de preciosos chalets y casas de comercio. En fin un barrio que tiene vida propia. Las dimensiones de los lotes varían de 300 á 550 varas. Base 10 pesos la vara: mitad al contado y mitad á un año de plazo con 8 o|o de interés. Escrituramos en 30 días. Los títulos serán otorgados por el escribano señor Ramón R. Romero avenida de Mayo 611 en caso de resultar más de un comprador.

EL DOMINGO 9 de Marzo á las 4 p. m. sobre los mismos terrenos. Seña 8 o|o. Comisión 2 o|o. Por planos y datos á mi escritorio, Florida 162.—Carlos S. Velardo. f18

Francisco Abalo

VARELA Y RECUERO — Ideal esquina, 4 plazos, con adoquinado pago, con tranvía eléctrico en la esquina, en un barrio de grandes progresos. Mide 15x(5.50. Base $ 15 v. c. Mitad al contado y mitad á 1 año, con el interés del 8 o|o. Seña 8 o|o. Comisión 2 o|o. Datos, Bolívar 256.

EL DGO. 9 de Marzo, á las 3.30 de la tarde.—F. Abalo. m2

EN LA FLORESTA — CON 11.000 $ en hipoteca al Banco Hogar Argentino, Casa calle Baradero 438, entre Convención y Directorio. Buen edificio de 3 dormitorios, 1 pieza en altos, galería, vestíbulo, jardín al frente, cielo rasos de yeso, pozo semisurgente, dependencias, etc. Mide 10x55. Puede visitarse. Base su hipoteca. Seña 8 o|o. Comisión 2 por ciento. Datos, Bolívar 256.

EL DGO. 9 de Marzo, á las 4.30.—F. Abalo. m2

RIO CUARTO Y MIRO — LA esquina más brillante de la localidad, con edificio, dimensiones excepcionales, 21 varas á Río IV y 23 varas á Miró, donde se puede levantar una buena propiedad de renta. Atención, constructores á este buen negocio; el adoquinado de Río Cuarto es por cuenta del comprador. Sin base. Seña, 8 por ciento. Comisión, 3 por ciento. Datos, Bolívar 256.

EL DOMINGO 9 de Marzo, á las 5.—F. Abalo. m2

EN LA FLORESTA — PRE- cioso lote, calle Baradero entre Convención y Avenida Directorio, lindando con el colegio; la pared del colegio es medianera. Mide 10x42 1|2 varas de fondo. Base pesos 10 v. c. Seña 8 o|o. Comisión 2 o|o. Datos, Bolívar 256.

EL DGO. 9 de Marzo, á las 3.30.—F. Abalo. m2

EN FLORES — A PLAZOS, con el 7 o|o de interés. Espléndido terreno entre buenos edificios, con adoquinado y vereda pagos, calle Varela entre Mérlo y Lobos, en un barrio de progreso. Mide 10 por 40. Superficie, 398 v. c. Base, $ 13.50 v. c. Seña, 8 por ciento. Comisión, 2 por ciento. Datos, Bolívar 256.

EL DOMINGO 9 de Marzo, á las 4.—Francisco Abalo. m2

EN FLORES — DOS LIN- das esquinas y dos lotes, calles Varela con adoquinado pago, Pedernera, Avelino Díaz y Santander, á liquidar. Base, $ 3 y 5 vara cuadrada, esquina Varela y Avelino Díaz de 16x26. Esquina Pedernera y Santander de 15x15, lote lindero de 10x15 y un lote Santander entre Pedernera y Rivera Indarte, de 10x45, con eléctrico al frente por Varela. La esquina Varela y Avelino Díaz se vende á plazos. Seña 8 por ciento. Comisión, 2 por ciento. Datos, Bolívar 256.

EL DOMINGO 9 de Marzo, á las 3.30 de la tarde.—F. Abalo. m2

A PLAZOS! EN FLORES — Casita de familia, calle Tandil 3071, entre Quirno y San Ramón, edificio de sala, un zaguán, 2 dormitorios, 1 pieza de altos, galería, cielos rasos de yeso, dependencias, oficinas, etc. Base, $ 4.800, Seña, 8 por ciento. Comisión, 2 por ciento. Datos, Bolívar 256.

EL DOMINGO 9 de Marzo, á las 4.30.—F. Abalo. m2

RIO CUARTO Y MIRO — LA esquina más brillante de la localidad, con edificio, dimensiones excepcionales, 21 varas á Río IV y 23 varas á Miró, donde se puede levantar una buena propiedad de renta. Atención, constructores á este buen negocio; el adoquinado de Río Cuarto es por cuenta del comprador. Sin base. Seña, 8 por ciento. Comisión, 3 por ciento. Datos, Bolívar 256.

EL DOMINGO 9 de Marzo, á las 5.—F. Abalo. m2

BUENA Y COMODA CASA de familia. A plazos, en un gran barrio de grandes progresos, calle Muñiz 1893, entre Las Casas y Metán, á una cuadra de la Avenida La Plata, adoquinado y con tranvía eléctrico á su puerta, á plaza de Mayo. Buen edificio de un comedor, 3 dormitorios, baño, galerías, celosías y puertas de cedro en toda la casa, cielos rasos de yeso, patio de mosaico, toda ricamente pintada, pozo con bomba, 9x30. Venta sin base. Seña, 8 por ciento. Comisión, 2 por ciento. Datos, Bolívar 256.

EL DOMINGO 9 de Marzo á las 5.30.—F. Abalo. m2

EN FLORES — PRECIOSO terreno. A plazos, á una cuadra de la Avenida Gaona, próxima á adoquinarse y eléctrico, calle Dungeness entre Cuenca y Campana, entre edificaciones. Mide 10x66. Base, $ 5 vara cuadrada. Mitad al contado y mitad á 2 años con el 8 por ciento de interés. Seña, 8 por ciento. Comisión, 2 por ciento. Datos, Bolívar 256.

EL DOMINGO 9 de Marzo, á las 4.—F. Abalo. m2

AVENIDA GAONA 3051, EN- tre Argerich y Helguera, 4 plazos, propiedad con gran terreno, á una cuadra de la Avenida Nazca, ubicación brillante. Edificio de 3 dormitorios, un comedor, galerías, frente de hierro, dos piezas de madera, pozo semisurgente y árboles frutales. Su terreno mide 10 por 70, apropiada para cualquier industria, 1|3 parte al contado y el resto á 1 y 3 años con el 7 por ciento de interés. Sin base. Seña, 8 por ciento. Comisión, 2 por ciento. Datos, Bolívar 256.

EL DOMINGO 9 de Marzo, á las 4.30.—F. Abalo. m2

EN FLORES — A PLAZOS. 14 preciosos esquina, Dungeness y Terrero, en tres lotes pequeños, á un paso de Cuenca y Bella Vista, con adoquinado y eléctricos. Lotes de 320 á 392 v. c., ubicación codiciada. Base, $ 12 v. c. Seña, 8 por ciento. Comisión, 2 por ciento. Datos, Bolívar 256.

EL DOMINGO 9 de Marzo á las 5.—F. Abalo. m3

EN FLORES — CON CEDU- las y 4 plazos, casita calle Varela 1217 con adoquinado pago y eléctrico al frente. Edificio de 2 dormitorios, cielos raso de yeso, mosaicos, oficinas, etc. Reconoce 2.500 cédulas argentinas, 4.500 pesos á 8 años y 9 meses con el 8 o|o de interés. Base pesos 1.000 al contado. Seña 8 o|o. Comisión 3 o|o Datos, Bolívar 256.

EL DOMINGO 9 de Marzo á las 4.—F. Abalo. m4

INDUSTRIALES Y FABRI- cantes, atención, amplio terreno en uno ó en 2 lotes. Avenida Vernet, continuación de la avenida Garay al lado de la avenida La Plata, con adoquinado pago á su frente y al lado del tranvía á plaza de Mayo entre edificios; único baldío con cerco y vereda. 20 pesos de frente por 49.77 varas de fondo en uno ó en 2 lotes. Venta liberal, pagando la base de 15 pesos la v. c. Seña 8 o|o. Comisión 2 o|o. Datos, Bolívar 256.

EL DOMINGO 9 de Marzo á las 5.30.—F. Abalo. m6

EN FLORES. CON CEDULAS buena casita, calle Pedernera 1548, entre Santander y Avelino Díaz, á 1 cuadra de Varela, con adoquinado y eléctricos. Edificio de 2 dormitorios grandes, 1 pieza chica, y 1 pieza de madera, galerías, cielos rasos de pino tea, oficinas, etc. Base pesos 4.800, incluso 2.500 cédulas. Seña 8 o|o. Comisión 2 o|o. Datos, Bolívar 256.

EL DOMINGO 9 de Marzo á las 3.30.—F. Abalo. m6

ENSENADA Y CONVEN- ción. En la Floresta. A plazos. Ideal esquina libre de ochava, con adoquinado al frente, á 1 cuadra de las avenidas Provincias Unidas y Directorio, con adoquinado y eléctrico, á 3 cuadras al Sur de Rivadavia. Superficie 277.34 v. c. Se deben 14 meses de pesos 62.07 por mes el adoquinado de la calle Ensenada es de cuenta del comprador y se paga en mensualidades. Base pesos 11 v. c. Seña 8 o|o. Comisión 2 o|o. Datos Bolívar 256.

EL DOMINGO 9 de Marzo á las 3.30.—F. Abalo. m6

F. G. E.

F. González Elizalde

2 PROPIEDADES DE REN- ta de altos y bajos, cada una de dos cuerpos, para familia. México 3252|56 y 3250|54, entre 24 de Noviembre y Loria. Base pesos 40.000 cada una, incluso una hipoteca de $ 35.000, á 2 1|2 años, con interés del 9 o|o. Mide el ter

Castro Hnos.

En Gral. Pico, F.C.O. y P.

1000 vacunos
800 lanares

EL SABADO 8 DE MARZO

a las 2.30 de la tarde, en nuestras instalaciones, venderemos las haciendas consignadas, consignadas:

240 novillos mestizos 1 1|2 y 2 años, buen estado.
100 novillos mestizos 1 1|2 año, preparados.
75 novillos 2 1|2 y 3 1|2 años, carne gorda y gordo.
50 novillos 2 1|2 años, buen estado y clase.
70 vacas mestizas con 70 terneros.
70 novillos gordos para carnicería.
40 vacunos al corte.
100 novillos regular clase, 3 años.
30 vacas gordas especiales.
20 vaquillonas 1 1|2 años, mestizas y gordas.
40 vacas y vaquillonas carne gorda.
30 bueyes carne gorda y gordo.
25 novillos carne gorda.
200 capones cruza, gordos.
100 capones Rambouilet invernada.
200 ovejas consumo.

Comisión 2 o|o en vacuno y lanar y 3 o|o en yeguarizo y reproductores á cada parte. Informes á nuestro escritorio en la localidad.—Castro Hnos. v7

En Catriló, F. C. O. y P.

1000 VACUNOS
5000 LANARES
80 Yeguarizos

EL DOMINGO 9 DE MARZO

á las 2 p. m. en nuestras instalaciones, venderemos las haciendas consignadas siguientes:

50 novillos gordos.
50 vacas para matadero.
100 novillos 3 años arriba, buen estado.
100 novillos 2 y 3 años, invernada.
100 vacas con 100 terneros.
100 vacunos al corte.
50 vacunos al corte, buen estado.
60 vaquillonas 2 años.
100 vacas para invernada.
120 novillos criollos, buen estado.
70 vacunos al corte.
500 capones mestizos Lincoln y Rambouillet.
1.500 ovejas Rambouillet, buen estado.
1.000 ovejas Rambouillet, con sus carneros correspondientes.
1.000 borregos machos, Rambouillet.
1.000 ovejas para consumo.

Comisión 2 o|o en vacuno y lanar y 3 por ciento en yeguarizo á cada parte. Por datos á nuestros escritorios en la localidad. v8

Silva Riviero y Arrieu

EN CACHARI, F. C. SUD — 14 remate feria en nuestras instalaciones.

EL LUNES 10 de Marzo á las 2 p. m. venderemos.

1.000 novillos y vacas 1.000
1.800 capones y ovejas 1.800

Según detalle: 200 novillos cuarterones de 2 1|2, 3 1|2 y 4 1|2 años, buen estado; 200 vacas mestizas Durham, incluso 100 terneros, toda hacienda de tambo; 200 vacas cuarteronas, buen estado; 180 novillos mestizos Durham, de 3 1|2, 2 1|2 y 1 1|2 años, buen estado; 70 vacas gordas en lotes, para matadero; 50 vaquillonas 1 1|2 y 2 1|2 años, mestizas Durham, buena clase y estado; 80 vacas al corte, especiales para cría; 800 capones 4 y 6 dientes para invernada y gordos; 1.000 ovejas y borregos Lincoln para consumo y cría; 80 yeguarizos. Comisión 2 o|o en haciendas generales; 1 o|o en yeguarizos al comprador y vendedor. Informes á nuestros escritorios de Azul, Cachari 6 Sarmiento 459, Buenos Aires.—Silva Riviere y Arrieu. v9

EN EL AZUL — 5 REMATE feria en las instalaciones de la Sociedad Rural.

EL DOMINGO 16 de Marzo á las 3 p. m. En oportunidad detalle.—Silva Riviere y Arrieu. v9

300 HECTAREAS DE CAMPO con especial para agricultura y ganadería, alambrados propios por sus costados, situado en el partido de Tapalqué, á 2 leguas del pueblo, venderemos

EL JUEVES 10 de Marzo. En nuestro local de ferias de Cachari, antes de dar principio á nuestro remate de haciendas anunciado para ese día, Linda con Felipe Gómez, Julia H. de Sánchez, Morfa Ramona Gómez y López Osornio, Ubaldo Juárez y Federico Pérez. Base ínfima 130 pesos la hectárea. Mitad al contado y mitad á 6 meses de plazo, interés bancario. Para revisar el campo ocurrir al Hotel Argentino, en Tapalqué. Comisión 2 o|o al comprador. Informes á nuestros escritorios de Azul, Cachari 6 Sarmiento 459.—Silva Riviere y Arrieu. vpm.

EDUARDO JOLLY

EN LAS HERAS, F. C. S.—11 remate-feria de haciendas generales.

EL MIERCOLES 12 de Marzo, á la 1 de la tarde. Para pedidos de local e informes dirigirse á mi escritorio en Buenos Aires, calle 25 de Mayo núm. 12 6 á mi encargado en Las Heras, señor Pedro Bastorrex. v8

Agustin S. Gamba y Cía.

EL VIERNES 7 DE MARZO á las 2 p. m. en nuestra casa, Belgrano 2644, remataremos v7

22 POTROS PERCHERONES de buen origen y marca, procedentes del Azul, remataremos

EL VIERNES 7 á las 2 p. m. v7

22 POTROS LIVIANO, DE buen origen y marca, procedentes del Tandil, remataremos

EL VIERNES 7 á las 2 p. m. v7

60 CABALLOS TIRO Y silla, varias procedencias, habiendo entre ellos muy buenos para carruajes, remataremos

EL VIERNES 7 á las 2 p. m. v7

30 YEGUAS VARIAS PRO- cedencias y muchos otros que no se detallan, remataremos

EL VIERNES 7 á las 2 p. m.—Agustín S. Gamba y Cía. v7

Ratti y Pellucchi

EN LOBOS — EL SABADO 8 de Marzo de 1913 á la 1 p. m. efectuaremos nuestro 9 remate feria.

DETALLE

350 novillos de 1, 1 1|2 y 2 años en lotes.
120 vacas gordas especiales, en lotes.
130 vacunos al corte.
80 vaquillonas 1 y 2 años.
20 bueyes gordos.
150 capones y ovejas.

Por más datos y pedidos de local á nuestro escritorio.—Ratti y Pellucchi. v7

Lainati Brocardo y Cía

REMATARAN — EL DOMIN- go 9 de Marzo á las 3 de la tarde en su amplio local titulado La Feria entre Lanús y Talleres, por la calle Pavón, los yeguarizos que á continuación se detallan. v9

25 POTROS DE TIRO PESA- do Clydesdale, puros por cruza de la acreditada marca Apellaniz. v9

10 POTROS DE TIRO LIVIA- no, siempre de la afamada marca Apellaniz. v9

UN LOTE DE CABALLOS de tiro para ser atados gotos y en yunta á todas pruebas.

NOTA: EL TRANVIA QUE deja bien es el número 102, tomando boleto con destino á Talleres, F. C. S. v9

Felipe M. Llamosas

30 REMATE FERIA — EN San Antonio de Areco, F. C. C. A.

EL DOMINGO 9 de Marzo de 1913 á las 12 en punto, 470 novillos y vacas. En mis instalaciones establecidas á 10 cuadras de la estación del ferrocarril. Detalle: 100 novillos gordos buena clase frigorífico 3 1|2 á 4 1|2 años; 100 id id id id id 3 años en lotes; 200 id id id 2 1|2 id id; 50 id id id 1 1|2 id id; 50 vacas gordas especiales; 20 id id id; 50 id con cría; 50 id vaquillonas gordas especiales; 40 bueyes gordos id. y muchas otras consignaciones que recibiré el día del remate. Por órdenes y pedidos de local á mi escritorio en San Antonio, U. T. 25.—Felipe M. Llamosas. v9

Adolfo Bullrich & Cía.

CASAS

JUDICIAL — VENEZUELA 857 y 859.—Entre las de Piedras y Tacuarí. A cuatro cuadras de la Avenida de Mayo. Ubicación interesante. Terreno con construcciones antiguas ocupadas por un tambo. Mide según título 7.53 metros de frente al Sur por 54.56 metros de fondo ó sean 413.56 metros cuadrados. Venta ad corpus. Tasación, $ 105.270 m|n. Base dos terceras partes, $ 70.180 m|n., en la que se incluye una hipoteca por pesos 12.000 en cédulas nacionales serie G, que deberá tomar á su cargo el comprador á estilo de plaza, abonando el excedente al contado.

EL LUNES 17 de Marzo, á las 3 de la tarde, en nuestro hall de ventas, calle Florida 269 y 273, por orden del señor juez de primera instancia doctor Nicanor Gonsáles del Solar (hijo), en los autos testamentarios de doña Gregoria Palacios de Durand, que tramita por la secretaría del doctor José Cúneo. El comprador abonará el 8 por ciento á cuenta de precio y el 2 por ciento de nuestra comisión. Por otros informes, ocurrase á nuestra casa, Florida 269 y 273 ó en la secretaría indicada, en el palacio de Justicia, en el 5o. piso, sobre Tucumán y Talcahuano.—Adolfo Bullrich y Cía. ml

TERRENOS

UNA GRAN ESQUINA EN la city de Bahía Blanca, San Martín y Buenos Aires. Frente á la plaza Rivadavia á la que da frente también el gran palacio de La Previsora que se levanta en la otra esquina de la misma manzana. Es una de las ubicaciones descollantes y codiciadas del núcleo comercial de aquella ciudad. Sobre la plaza Rivadavia se hallan las más importantes instituciones comerciales, cuyos magníficos edificios contribuyen á realzar la importancia del paraje. Allí están ubicados el Banco de la Nación Argentina, el Banco Alemán, el Banco Español, el Banco de la Provincia, el Banco de Londres, el palacio de la municipalidad, los tribunales, la iglesia de la Merced, los diarios "La Nueva Provincia" y "El Censor", además de importantes casas de comercio que concurren en ese sitio todo el movimiento y actividad que ellos generan. Como esquina es única y como dimensiones irremplazables. Mide 39.99 varas á San Martín por 40.99 varas á Buenos Aires ó sean 1.639.92 varas cuadradas. Base de venta 70 pesos la vara cuadrada, á pagar 40 por ciento á un año y 20 por ciento á dos años de plazo con garantía hipotecaria y 7 por ciento de interés anual.

EL SABADO 15 de Marzo, á las 3 de la tarde, en nuestra casa Florida 269 y 273. Al comprador se le exigirá el 8 por ciento á cuenta de precio y el 2 por ciento de nuestra comisión. Ponemos á disposición de los interesados folletos con planos de ubicación y vistas de edificios que rodean al terreno en venta. Pueden solicitarse personalmente ó por correo en nuestra casa Florida 269 y 273, Buenos Aires ó en nuestra sucursal en Bahía Blanca, calle Donado 54.—Adolfo Bullrich y Cía. ms

CAMPOS

LOMA AMARILLA, EN BA- hía Blanca. El casco de esta conocida estancia, distante una legua de la nueva estación Kilómetro 592 y á dos leguas de Corti, ferrocarril Sud. A una hora del puerto y ciudad de Bahía Blanca. Campo especial para agricultura, llano, parejo y sin desperdicio, con buena agua á pocos metros cruzado por el Napostá chico, con valles amplios. Son 3.893 hectáreas y 40 áreas que lindan por el NE. con Tomás Ronaldson y José E. Uriburu, por el NO. con herederos de Enrique Newton y Biocca y Cerfogliá, al SE. con hermanas de Marcó del Pont (antes Carlos Zuazaguaga) y al SO. Enrique de Carabaza. Tiene casco de estancia y casahabitación de material con vestíbulo, comedor, escritorio, sala, cinco dormitorios, despensa, pieza servicio, corredores, etc. En cuerpo aparte cocina, dos piezas de madera con corredor, techo de cinc, parque, jardines, molino aermotor, tanque, torre y otro tanque australiano. Hay además un galpón de material de 6 por 20 metros, otro galpón de esquila, también de material de 7 por 15 metros, corrales, bañadero de ovejas con escurridores dobles, galpón de herrería de 5 por 20 metros, tres piezas para peones de material, cocina y dos piezas de adobe para peones, techo de cinc. En campo muy conocido, fué ocupado por los señores Nicl Black y Cía., que produjeron las más afamadas gordauras de la zona. La venta se efectuará en lotes de 50 hectáreas con algunas quintas de 28 hectáreas más ó menos sobre el arroyo Napostá Chico, 8% de saco y con opción. á pagar 25 por ciento al contado y resto en 3 cuotas iguales á 1, 2 y 3 años de plazo. El remate se efectuará

EL DOMINGO 30 de Marzo, á las 2 de la tarde, en el local de la Sociedad Francesa de S. M., calle Donado 57, de Bahía Blanca. Oportunamente estarán listos los planos que podrán solicitarse en nuestra casa central, Florida 269 y 273 ó en nuestra sucursal en Bahía Blanca, calle Donado 54.—Adolfo Bullrich y Cía. m9

PUEBLO Y COLONIA PIRO- vano.—Sobre la estación del mismo nombre del ferrocarril del Sud, en el partido de Adolfogalvez, sud en su deslinde con el de Pehuajó. Región de alfalfa y trigo, con ricas aguas, cuya reputación notoria ha conquistado á base de su feracidad extraordinaria. La formación de un centro urbano y colonia sobre la estación Pirovano, es reclamada de largo tiempo, pues á ella afluye el activo tráfico de una extensa zona que encuentra en ese punto las ventajas del fácil y cómodo acceso para el embarque de la producción. Ya se ha radicado allí un pequeño núcleo de población que aspira á arraigarse con la adquisición de la tierra que ocupa. Pueblo y Colonia han sido trazados sobre una superficie total de 2.400 hectáreas, que han sido fraccionadas en 185 solares, 50 quintas y 67 chacras. Las superficies de los solares varían entre 277 y 467.50 metros cuadrados, y las de las quintas entre 3 hectáreas, 63 áreas y 7 hectáreas, 09 áreas y las de las chacras desde 20 hectáreas á 75 hectáreas, 24 áreas.

La venta se hará sin base, en condiciones liberales de pago. Los solares á tanto el lote, por mes á pagar en 40 mensualidades, sin interés. Las quintas y chacras á tanto la hectárea á pagar 10 por ciento en el acto del remate, 15 por ciento al firmar la escritura dentro del mes de remate, 25 por ciento á un año, 25 por ciento á dos años, y 25 por ciento á tres años de plazo, con garantía hipotecaria y 7 por ciento de interés anual, pagaderos por semestres anticipados. Posesión y escrituras inmediatas por ante el escribano de Bolívar, señor Francisco J. Cobeñas, ó de la capital federal, señores M. y N. Novaro, á elección de los compradores.

EL DOMINGO 9 de Marzo, á la 1 de la tarde, en el mismo pueblo. Los interesados tienen tren de Constitución á las 7.40 a. m. y 8.26 p. m., que llegan á Pirovano á las 4.42 p. m. y 5.28 a. m., respectivamente. Los de regreso salen de allá á las 8.10 a. m. y 11.03 p. m. Los que vayan de Saavedra tienen tren á las 5.25 a. m., los de Guaminí á las 7.10 a. m. y los de Bolívar á las 4.15 a. m. y 3.35 p. m. El campo ha sido amojonado por el ingeniero señor Santiago A. Ferrari, y puede inspeccionarse, dirigiéndose á su encargado el señor Natalio Lualdy. Linda con la vía del ferrocarril Sud y los señores Rodolfo Pirovano, Francisco Piñero y Saturnino Unsué. Planos solicitense por correo ó personalmente en nuestra casa Florida 269 y 273, ó sucursal en Bahía Blanca, calle Donado 54, y en el mismo campo. A los compradores exigiremos el 2 por ciento de nuestra comisión.—Adolfo Bullrich y Cía. vlm

SANTA ANA, DE QUINCE- 1.000 hectáreas alfalfadas y con poblaciones lindando con el ejido del pueblo Quinto. A solo 8 cuadras de la estación Del Campillo, ferrocarril al Pacífico, en el departamento de General Roca, al Sur de la provincia de Córdoba. Equidistante diez á doce leguas de las estaciones Mackenna y Huinca Renancó, al Sur y al Norte respectivamente.

Región ponderadísima por sus extensos alfalfares, importantes establecimientos que la pueblan. Una estancia alambrada en su perímetro con siete hilos, medios postes de quebracho y varillas de hierro. Está dividida en cuatro potreros con una población de tres piezas, dos molinos Aermotor, tanques australianos y bebidas de hierro galvanizado que dan agua á los cuatro potreros. En campo parejo con agricultura, entre los cuatro y seis metros. En un lote. Base 280 pesos la hectárea, en la que se incluye una hipoteca por 36.000 pesos oro sellado ($ 81.817.20 m|n.) al 7 1|2 por ciento de interés anual que vence en Marzo de 1914 y que tomará á su cargo el comprador. El excedente mitad al contado y mitad á seis meses de plazo con garantía hipotecaria en segundo término y 7 por ciento de interés anual.

EL LUNES 17 de Marzo á las 3 de la tarde, en nuestra casa Florida 269 y 273. Linda con las chacras del pueblo Quinto, formado sobre la estación Del Campillo, con la vía del F. C. S. y los señores Juan Macdonald y calle en medio con Andrassi antes M. Chas. En el plano gráfico figura á nombre de Bustos Morón. Es una zona destinada á desarrollar gran actividad, pues la subdivisión de las tierras para agricultura que se ha venido operando de algunos años á esta parte, han hecho radicar gran número de colonos que contribuyen á la valorización de sus campos, al par que ponen de relieve sus grandes condiciones productivas. Para visitar á Santa Ana conviene ir por la estación Del Campillo y dirigirse á su encargado señor León Meani que facilitará los medios de hacerlo. Los interesados tienen tren de Retiro todos los días, excepto los Domingos, á las 8.15 p. m., y llega á del Campillo á las 5.30 p. m., teniendo tren de regreso todos los días, excepto los lunes, á las 4.31 p. m. y llega á Retiro á las 1.45 a. m. Al comprador exigiremos el 2 por ciento á cuenta de precio y el 2 por ciento de nuestra comisión. Planos en nuestra casa ó en el mismo campo.—Adolfo Bullrich y Compañía. m2

"SAN SEBASTIAN", de Am- brosio Olmos; 16.000 hectáreas en Córdoba. A una legua al Sur de las estaciones General Levalle y La Cautiva, del F. C. A. Ex Ventura, en lotes. Alrededores planos.

EL LUNES 14 de Abril á las 2 p. m. en nuestra casa, Florida 269 y 273. Oportunamente planos y detalles.—Adolfo Bullrich y Cía. m

SOBRE LA ESTACION DA- rregueira, en el partido de Puan.—Parte del establecimiento denominado Cacique Mariano, á 1.800 metros de la estación Darregueira, empalme de los ferrocarriles del Sud y Pacífico y á media legua de las estaciones Cañada Mariano (F. C. P.), Tres Cuervos (F. C. S.), cuya línea cruza el campo en una de sus esquinas. A sólo 150 kilómetros del puerto de Bahía Blanca. En región agrícola de indiscutible importancia. 4824 hectáreas, 50 áreas y 13 centiáreas, que lindan con campos de la Compañía de Tierras de Guatraché, Jorge Corbetti, establecimiento Tres Cuervos, que fué de Ravenscroft, hoy varios, y establecimiento El Inca, hoy parte de don Pedro Oxoby, y parte de los señores Baxterrein é Iribarren. Venta en nueve lotes de los cuales seis de 638 hectáreas y los tres restantes de 323 á 859 hectáreas. Base uniforme 75 $ la hectárea, á pagar 30 por ciento al contado, 20 por ciento á un año, 25 por ciento á 18 meses y 25 por ciento á dos años de plazo, con garantía hipotecaria y 6 por ciento de interés anual, pagaderos por semestres anticipados.

EL MARTES 25 de Marzo, á las 3 de la tarde, en nuestra casa Florida 269 y 273. El campo con abundantes y variados pastos naturales, habiendo sido arrendado para pastoreo los tres últimos años, actualmente está desocupado. Existe en uno de los lotes en el Angulo NO. del campo, un galpón y una población de barro, donde ha existido la casa de puesto denominada La Favorita, por cuyo nombre es generalmente conocida. Para inspeccionarlo, conviene ir por Darregueira, dirigiéndose al pochero José Rosal, que tiene instrucciones para conducir á los interesados al campo. Las escrituras serán otorgadas por ante el escribano señor José F. Bullrich, debiendo los compradores entregar en el acto del remate el 8 por ciento á cuenta de precio y el 2 por ciento de nuestra comisión. Planos é informes solicitense en nuestra casa central calle Florida 269 y 273, en el mismo establecimiento ó en nuestra sucursal en Bahía Blanca, calle Donado 54.—Adolfo Bullrich y Cía. m4

LA CABAÑA, en CORONEL Dorrego, en lotes. A plazos. Los afamados campos que forman esta conocida establecimiento, 7.882 hectáreas, 18 áreas y 12 dentiáreas á tres leguas del pueblo y estación Coronel Dorrego, ferrocarril Sur y muy próximo á la línea de la concesión Otamendi, C. G. de ferrocarriles de la provincia de Buenos Aires que va á Puerto Militar y pasa por el campo lindero de los señores Urquiza. A sólo dos horas de tren de Bahía Blanca. Es un establecimiento completo con numerosas poblaciones, arboledas, alfalfares, molinos, tanques, alambrados exteriores é interiores que lo dividen en potreros. Las aguadas son provistas por los arroyos Cortaderas y Las Mostazas, que lo limitan por ambas cabeceras, además un ojo de agua con dos acequias de riego, en el lote de la estancia. Sus pastos son variados y abundantes, la calidad de la tierra es excelente para agricultura que en esa región va extendiéndose y adquiriendo un desarrollo extraordinario. La venta se realizará en 45 lotes, cuyas superficies varían entre 160 y 627 hectáreas con la base uniforme de 80 pesos la hectárea, pudiendo el comprador tomar á su cargo una hipoteca que reconoce que varía entre 40 y 87.40 pesos la hectárea en cédulas argentinas y el excedente abonarlo tercera parte al contado, tercera parte á un año y tercera parte á dos años de plazo, con garantía hipotecaria en segundo término y 7 por ciento de interés anual.

EL DOMINGO 23 de Marzo, á las 3 de la tarde, en el hotel La Paz, en Coronel Dorrego. La cabaña linda: al NE., arroyo Mostazas en medio de don Damacio Sureda y don Juan Arbuco, al NO., con el establecimiento 3 de Febrero de los señores Justo y Roberto Urquiza, por el SE., con don José A. Fernández y por el SO. con el arroyo Cortaderas en medio con Juambló, Prudencio S. Martín y Prudencio Pradere. En los lotes formados para la venta hay distribuídas algunas poblaciones y molinos, así como hay líneas de alambrados, las que quedarán á beneficio de los compradores. Las poblaciones que constituyen el casco de la estancia son numerosas y se detallan en el plano de venta que pueden solicitar los interesados en nuestra casa. Para ir á revisar el campo puede ir en tren especial que partirá el Domingo como por su nuevo que como todos los de ese partido, reune condiciones especiales, para agricultura. Cuenta con muy buenas aguadas naturales, molinos, jagüeles, etc., Puede ir á visitarse por la estación Nueva Loberia, donde todos los cocheros lo conocen. El remate se efectuará en nuestra casa, Florida 269 y 273

EL LUNES 24 de Marzo, á las 3 de la tarde. El que resulte arrendatario deberá abonar el 5 por ciento de seña y el 2 por ciento de nuestra comisión sobre el total de arrendamiento. El importe de la seña se descontará del primer semestre que deberá abonarse dentro de los tres días de la fecha del remate. Planos y condiciones pueden consultarse en nuestra casa.—Adolfo Bullrich y Cía. m4

JUDICIAL — ARRENDA- miento en Pila.—3.920 hectáreas, 74 áreas y 82 centiáreas del campo conocido por San Enrique, situado en el partido de Pila, provincia de Buenos Aires, á dos leguas más ó menos de la estación Ibáñez, del ferrocarril Sud. Arrendamiento en remate por el término de tres años con opción á tres años más, con la base de $ 2.20 m|n. la hectárea al año, que deberá abonarse por semestres adelantados.

EL MARTES 25 de Marzo, á las 3 de la tarde, en nuestra casa, calle Florida 269 y 273, por orden del señor juez de primera instancia, doctor Nicanor Gonzáles del Solar (hijo), en el expediente caratulado don Benjamín Nazar, curador de los incapaces Juan José Anchorena y otros, sobre administración que tramita por la secretaría á cargo del doctor Alberto Odériga. El campo en arrendamiento forma parte del ángulo SE. del mismo en el plano catastral de la provincia figura á nombre de don Pedro Anchorena. Está alambrado en todo su perímetro y tiene aguadas naturales. El que resulte arrendatario deberá abonar el importe de un semestre de arrendamiento y el 2 por ciento de nuestra comisión sobre el total del contrato que empezará á regir desde el día siguiente al remate. Los trenes para la estación Ibáñez, salen de Constitución los lunes á las 6.45 a. m. y llegan á las 11.12 a. m. y regresan de allá los martes, jueves y sábados á las 2.33 p. m. y llegan á Constitución á las 7.15 p. m. Puede ir en inmejorable carruaje al jefe de la estación para que los espere á la llegada del tren. Para mayores detalles, dirigirse á la secretaría indicada en el palacio de justicia, en el 5o. piso, Tucumán y Talcahuano ó en nuestra casa.—Adolfo Bullrich y Cía. m4

JUDICIAL—CAMPO EN Ra- mallo. Próximo á la estación Castro y con frente á la vía del ferrocarril Buenos Aires y Rosario. La estancuela denominada El Centinela, que forma parte de los conocidos campos de El Laurel. 386 hectáreas, 1 área y 6 centiáreas alambradas por sus cuatro costados con siete hilos, postes de quebracho y varillas de hierro y dividido en dos potreros.

Contiene un regimoso edificio de material compuesto de seis piezas, cuarto de baño, cocina con revestimiento de azulejos, despensa, corredores exteriores con piso de mosaico, hay otro cuerpo de edificio con tres piezas, dos cocheras, corredor, las aguas son provistas por un molino con tanque grande, y cañerías por toda la casa. En el centro del campo existe una noria con tanque. Tasación 600 $ la hectárea. Base dos terceras partes, 400 pesos la hectárea.

EL MIERCOLES 19 de Marzo, á las 3 de la tarde, en nuestra casa calle Florida 269 y 273, por orden del señor juez de primera instancia doctor Juan Carlos Lagos, en los autos testamentarios de don Teodoro Gómez, que tramitan por la secretaría á cargo del doctor Ramón Peña. Linda al NE. con la vía del ferrocarril Central Argentino, por el SO. con don Clodomiro Torres, por el SE. con los herederos de don Florido Obligado y por el NO. con don Edelmiro Gómez. Es uno de los campos mejor conceptuados de la región. Su proximidad á la estación Castro y á los pueblos de Ramallo y San Pedro le aseguran una considerable economía en los gastos de explotación. m5

Hay arrendadas unas 200 chacras (337 hectáreas, 43 áreas) hasta el 1o. de Marzo de 1915, á razón de 55 $ la cuadra al año, al señor Antonio Luongo, con contrato que debe respetarse. Para visitarlo puede ir por la estación Castro, desde donde dista menos de una legua ó por Ramallo que aunque más distante ofrece mayores comodidades. Planos de ubicación pueden obtenerse en nuestra casa. Al comprador se le exigirá el 10 por ciento á cuenta de precio y el 2 por ciento de nuestra comisión.—Adolfo Bullrich y Cía. m2

12.000 HECTAREAS en LO- bería — Parte de los conocidos campos de San José de Quilaquilá, linderos con el ejido del pueblo de Loberia y á solo 3 1|2 leguas de la estación Loberia (nueva). Arrendamiento en remate de 22 lotes, cuyas superficies varían entre 75 y 2.995 hectáreas, para agricultura ó ganadería. Están casi todos alambrados en su perímetro y algunos tienen poblaciones. Arrendamiento por tres años á contar desde el 1o. de Abril próximo, con base de 9 pesos la hectárea al año que deberán abonarse por semestres anticipados, con garantía personal ó en efectivo á satisfacción del propietario. El campo es inmejorable, tanto por su variedad y excelencias de pastos de engorde como por su suelo que como todos los de ese partido, reune condiciones especiales, para agricultura. Cuenta con muy buenas aguadas naturales, molinos, jagüeles, etc., Puede ir á visitarse por la estación Nueva Loberia, donde todos los cocheros lo conocen. El remate se efectuará en nuestra casa, Florida 269 y 273

EL LUNES 24 de Marzo, á las 3 de la tarde. El que resulte arrendatario deberá abonar el 5 por ciento de seña y el 2 por ciento de nuestra comisión sobre el total de arrendamiento. El importe de la seña se descontará del primer semestre que deberá abonarse dentro de los tres días de la fecha del remate. Planos y condiciones pueden consultarse en nuestra casa.—Adolfo Bullrich y Cía. m4

JUDICIAL — ARRENDA- miento en Pila.—3.920 hectáreas, 74 áreas y 82 centiáreas del campo conocido por San Enrique, situado en el partido de Pila, provincia de Buenos Aires, á dos leguas más ó menos de la estación Ibáñez, del ferrocarril Sud. Arrendamiento en remate por el término de tres años con opción á tres años más, con la base de $ 2.20 m|n. la hectárea al año, que deberá abonarse por semestres adelantados.

EL MARTES 25 de Marzo, á las 3 de la tarde, en nuestra casa, calle Florida 269 y 273, por orden del señor juez de primera instancia, doctor Nicanor Gonzáles del Solar (hijo), en el expediente caratulado don Benjamín Nazar, curador de los incapaces Juan José Anchorena y otros, sobre administración que tramita por la secretaría á cargo del doctor Alberto Odériga. El campo en arrendamiento forma parte del ángulo SE. del mismo en el plano catastral de la provincia figura á nombre de don Pedro Anchorena. Está alambrado en todo su perímetro y tiene aguadas naturales. El que resulte arrendatario deberá abonar el importe de un semestre de arrendamiento y el 2 por ciento de nuestra comisión sobre el total del contrato que empezará á regir desde el día siguiente al remate. Los trenes para la estación Ibáñez, salen de Constitución los lunes á las 6.45 a. m. y llegan á las 11.12 a. m. y regresan de allá los martes, jueves y sábados á las 2.33 p. m. y llegan á Constitución á las 7.15 p. m. Puede ir en inmejorable carruaje al jefe de la estación para que los espere á la llegada del tren. Para mayores detalles, dirigirse á la secretaría indicada en el palacio de justicia, en el 5o. piso, Tucumán y Talcahuano ó en nuestra casa.—Adolfo Bullrich y Cía. m4

El triángulo de Zabala
5.000 hectáreas sobre
la estación Kilómetro 592

entre las estaciones Corti y Cabildo, línea á Pringles (F. C. S.) A una hora de Bahía Blanca, con frente á la vía. Con magnífico valle alfalfable y especial para quintas de verdura.

En lotes de pueblo, quintas y chacras de 50 hectáreas

Los días 27 y 29 de Marzo

En breve planos. Pidan informes á

Adolfo Bullrich & Cía.

El tren especial
para el remate de haciendas
del establecimiento "DOS HERMANOS"
En CORONEL FREYRE
Sale de la estación Puente Alsina esta noche á las 9.30

Comodidades para este tren pueden solicitarse en nuestra casa hasta las 2 p. m.

ADOLFO BULLRICH y Cía.

(Transferido para el 15 de Marzo)

COLONIA "CECILIO LO- pez", en plena región del trigo y alfalfa. 24.702 hectáreas en el partido de Adolfo Alsina, sobre la vía del F. C. S. y el arroyo Pigüé, de aguada permanente. A 4 cuadras de la estación Brize y á una legua del pueblo Adolfo Alsina. Estación Carhué (F. C. S.), es decir, á solo cuatro horas del puerto y ciudad de Bahía Blanca. Tierra de reconocida feracidad, que se ofrecerán en lotes de chacra, con superficies de 100 á 206 hectáreas. Base de venta $ 80 la hectárea, á pagar el 40 ojo al contado y el resto en tres cuotas iguales de 1, 2 y 3 años de plazo, con 7 ojo de interés anual.

EL SABADO 15 de Marzo, á las 3.30 p. m. en nuestra casa calle Florida 269 y 273. El campo está amojonado y puede ir á inspeccionarse en cualquier momento, dirigiéndose en la estación Carhué al señor Ricardo Nilsson, administrador de la colonia, quien facilitará los medios para hacerlo. La colonia Cecilio López linda con el ejido del pueblo Adolfo Alsina, arroyo Pigüé en medio con la señora viuda de Prudere, señores M. Buron, E. Norton, Villaseca, y vía del F. C. S. La estación Carhué distante una legua de la colonia, está servida por tres líneas férreas, la del Sud, la del Oeste y la Midland, tres factores de progreso que ponen en manifiesto la importancia de esa zona. Los campos que ofrecemos tienen reunidas como de lo mejor del partido. Tierras feraces con abundantes aguadas naturales del arroyo Pigüé y dos pozos surgentes que arrojan un caudal de 4000 litros más ó menos, por hora, cuatro pozos semisurgentes con molinos, varios tanques australianos y agua muy buena entre los 2 y los 7 metros, garantes una explotación proficua. Actualmente hay arrendadas 4.000 hectáreas á $ 7 la hectárea al año, con contratos que vencen en 1915 y 1916, que deben respetarse. Planos en nuestra casa Florida 269 y 273 ó al señor Nilsson, en Carhué, y sucursal en Bahía Blanca, calle Donado 54. Nuestra comisión del 2 por ciento es á cargo de los compradores.—Adolfo Bullrich y Cía. mi.

JUDICIAL—CAMPO EN Ra- mallo. Próximo á la estación Castro y con frente á la vía del ferrocarril Buenos Aires y Rosario. La estancuela denominada El Centinela, que forma parte de los conocidos campos de El Laurel. 386 hectáreas, 1 área y 6 centiáreas alambradas por sus cuatro costados con siete hilos, postes de quebracho y varillas de hierro y dividido en dos potreros.

Contiene un regimoso edificio de material compuesto de seis piezas, cuarto de baño, cocina con revestimiento de azulejos, despensa, corredores exteriores con piso de mosaico, hay otro cuerpo de edificio con tres piezas, dos cocheras, corredor, las aguas son provistas por un molino con tanque grande, y cañerías por toda la casa. En el centro del campo existe una noria con tanque. Tasación 600 $ la hectárea. Base dos terceras partes, 400 pesos la hectárea.

EL MIERCOLES 19 de Marzo, á las 3 de la tarde, en nuestra casa calle Florida 269 y 273, por orden del señor juez de primera instancia doctor Juan Carlos Lagos, en los autos testamentarios de don Teodoro Gómez, que tramitan por la secretaría á cargo del doctor Ramón Peña. Linda al NE. con la vía del ferrocarril Central Argentino, por el SO. con don Clodomiro Torres, por el SE. con los herederos de don Florido Obligado y por el NO. con don Edelmiro Gómez. Es uno de los campos mejor conceptuados de la región. Su proximidad á la estación Castro y á los pueblos de Ramallo y San Pedro le aseguran una considerable economía en los gastos de explotación. m5

Hay arrendadas unas 200 chacras (337 hectáreas, 43 áreas) hasta el 1o. de Marzo de 1915, á razón de 55 $ la cuadra al año, al señor Antonio Luongo, con contrato que debe respetarse. Para visitarlo puede ir por la estación Castro, desde donde dista menos de una legua ó por Ramallo que aunque más distante ofrece mayores comodidades. Planos de ubicación pueden obtenerse en nuestra casa. Al comprador se le exigirá el 10 por ciento á cuenta de precio y el 2 por ciento de nuestra comisión.—Adolfo Bullrich y Cía. m2

12.000 HECTAREAS en LO- bería — Parte de los conocidos campos de San José de Quilaquilá, linderos con el ejido del pueblo de Loberia y á solo 3 1|2 leguas de la estación Loberia (nueva). Arrendamiento en remate de 22 lotes, cuyas superficies varían entre 75 y 2.995 hectáreas, para agricultura ó ganadería. Están casi todos alambrados en su perímetro y algunos tienen poblaciones. Arrendamiento por tres años á contar desde el 1o. de Abril próximo, con base de 9 pesos la hectárea al año que deberán abonarse por semestres anticipados, con garantía personal ó en efectivo á satisfacción del propietario. El campo es inmejorable, tanto por su variedad y excelencias de pastos de engorde como por su suelo que como todos los de ese partido, reune condiciones especiales, para agricultura. Cuenta con muy buenas aguadas naturales, molinos, jagüeles, etc., Puede ir á visitarse por la estación Nueva Loberia, donde todos los cocheros lo conocen. El remate se efectuará en nuestra casa, Florida 269 y 273

EL LUNES 24 de Marzo, á las 3 de la tarde. El que resulte arrendatario deberá abonar el 5 por ciento de seña y el 2 por ciento de nuestra comisión sobre el total de arrendamiento. El importe de la seña se descontará del primer semestre que deberá abonarse dentro de los tres días de la fecha del remate. Planos y condiciones pueden consultarse en nuestra casa.—Adolfo Bullrich y Cía. m4

ANIMALES - FERIAS

3.200 NOVILLOS TIPO FRI- gorífico, de 2 y 3 años, muy buena clase y estado, existentes en la cabaña San Bernardo, distante 5 cuadras de la estación Patricios C. G. B. A., 1 1|2 leguas de Donnehy y 3 de 9 de Julio F. C. O. La venta se realizará.

EL MIERCOLES 2 de Abril, á las 12 m. en el mismo establecimiento, con las haciendas á la vista y en lotes. Oportunamente detalles completos.—Adolfo Bullrich y Cía. ml

LINCOLN PUROS—10 CAR- neros Lincoln puros, procedentes del establecimiento La Linconia, de la suc. de don Tomás Gibson. Se rematarán

EL VIERNES 7 de Marzo, á las 2.30 de la tarde, en nuestra casa, San Martín 254, donde se exhibirán. Comisión á cargo de los compradores.—Adolfo Bullrich y Cía.

LAS HACIENDAS DE "EL DORADO"

15.000 ANIMALES VACU- nos de alta mestización Durham y Polled Angus, incluso planteles puros por cruza, por liquidación de las haciendas existentes en el establecimiento "El Dorado", distante una y media legua de la estación Vedia F. C. P., propiedad del señor Benito Villanueva. Creemos